

## Anexo. Características de la Zona Rural Andévalo y la Cuenca Minera de Huelva

Provincia	Superficie (Km2)	Población	Municipios	Presupuesto (millones de euros)
Huelva	3.276,15	59.657	23	11,49

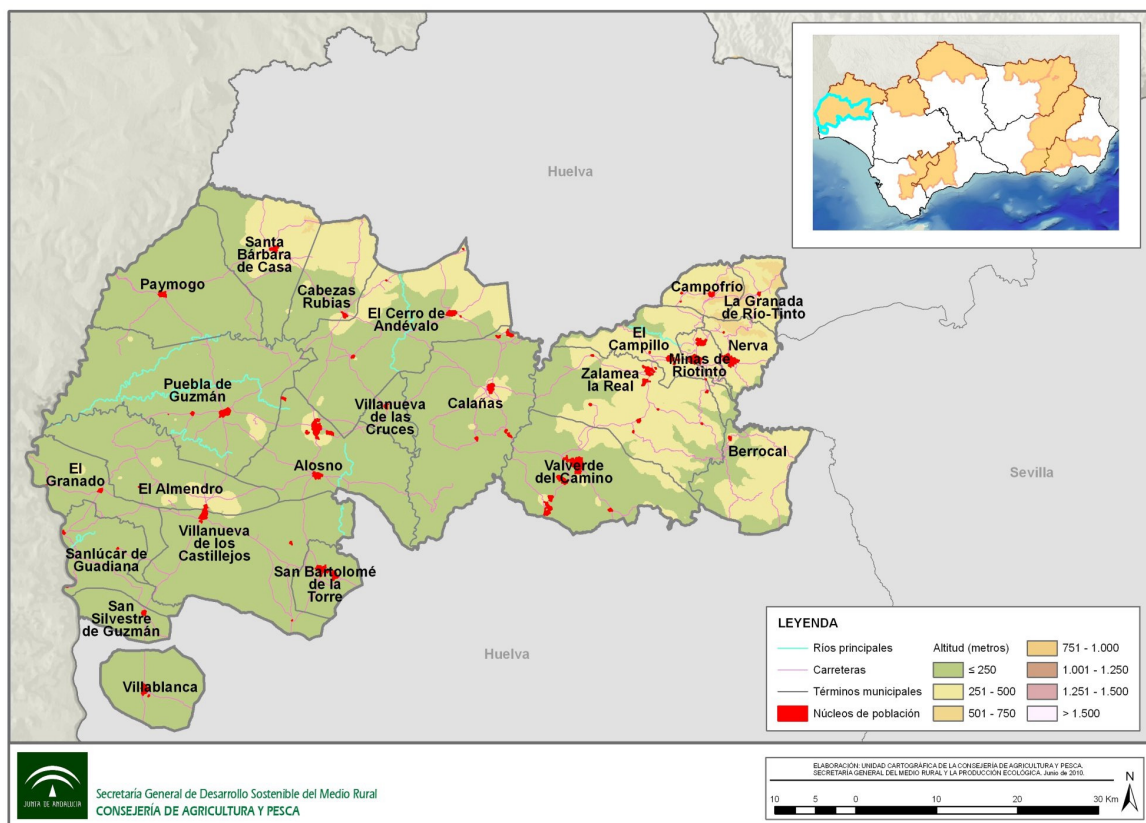

**Relación de municipios de la Zona Rural a Revitalizar del Andévalo y la Cuenca Minera**

Ámbito	Población (hab)
El Almendro	867
Alosno	4.381
Berrocal	375
Cabezas Rubias	865
Calañas	4.285
El Campillo	2.220
Campofrío	808
El Cerro del Andévalo	2.479
La Granada de Río-Tinto	211
El Granado	573
Minas de Riotinto	4.221
Nerva	6.000
Paymogo	1.318
Puebla de Guzmán	3.098
San Bartolomé de la Torre	3.468
Sanlúcar de Guadiana	367
San Silvestre de Guzmán	747
Santa Bárbara de Casa	1.160
Valverde del Camino	12.780
Villablanca	2.793
Villanueva de las Cruces	415
Villanueva de los Castillejos	2.812
Zalamea la Real	3.414
<b>El Andévalo y la Cuenca Minera de Huelva</b>	<b>59.657</b>
<b>Andalucía</b>	<b>8.302.923</b>

**Principales actuaciones**

Para la zona del Andévalo y la Cuenca Minera hay previstas 29 actuaciones enmarcadas en cuatro ejes: actividades económicas y empleo; infraestructuras y equipamientos básicos; servicios Sociales y Medio Ambiente.

Del total de actuaciones previstas, destacan:

**Proyecto de mejora de la red de carreteras provinciales:** para reducir el aislamiento de algunas áreas del territorio y mejorar el sistema de recogida de residuos sólidos urbanos. **Presupuesto de 2,16 millones de euros.**

**Restauración y puesta en valor de la antigua chimenea de fundición de piritas, en Minas de Riotinto:** para la recuperación y puesta en valor del patrimonio cultural y el tejido empresarial de la zona. **Presupuesto de 1,38 millones de euros.**

**Mejora en equipamientos del centro de salud de Riotinto y construcción del Centro de Salud de Valverde del Camino:** para la mejora de la asistencia sanitaria a la población de la zona y atraer a profesionales vinculados a los servicios sanitarios. **Presupuesto de 3,71 millones de euros.**

**Rehabilitación autonómica de viviendas:** para facilitar el acceso a la primera vivienda y mejorar las condiciones de vida de los habitantes de la zona. **Presupuesto de 2 millones de euros.**