

## Anexo. Características de la Zona Rural Huéscar/ Baza y Guadix

Provincia	Superficie (Km2)	Población	Municipios	Presupuesto (millones de euros)
Granada	5.585	109.619	46	30

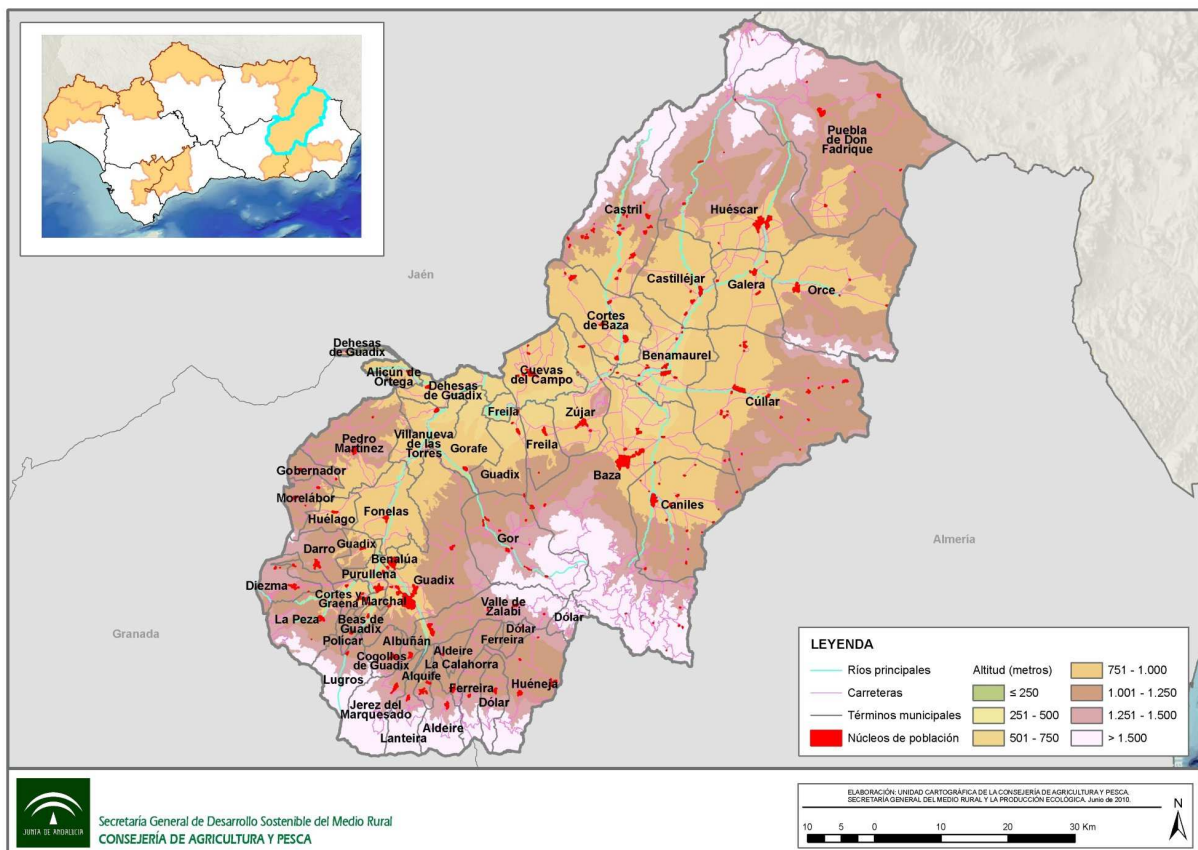

**Relación de municipios de la Zona Rural a Revitalizar de las Comarcas de Huéscar/Baza y Guadix**

Ámbito	Población (hab)	Ámbito	Población (hab)
Albuñán	436	Galera	1.106
Aldeire	707	Gobernador	285
Alicún de Ortega	526	Gor	920
Alquife	718	Gorafe	489
Baza	23.359	Guadix	20.395
Beas de Guadix	378	Huélago	391
Benalúa	3.326	Huéneja	1.201
Benamaurel	2.417	Huéscar	8.232
La Calahorra	800	Jerez del Marquesado	1.109
Caniles	4.955	Lanteira	567
Castilléjar	1.584	Lugros	367
Castril	2.465	Marchal	402
Cogollos de Guadix	715	Morelábor	774
Cortes de Baza	2.266	Orce	1.333
Cortes y Graena	1.037	Pedro Martínez	1.158
Cuevas del Campo	2.077	La Peza	1.366
Cúllar	4.766	Polícar	202
Darro	1.468	Puebla de Don Fadrique	2.517
Dehesas de Guadix	504	Purullena	2.278
Diezma	816	Valle del Zalabí	2.297
Dólar	611	Villanueva de las Torres	733
Ferreira	342	Zújar	2.997
Fonelas	1.118	<b>Huéscar/Baza y Guadix</b>	<b>109.619</b>
Freila	1.109	<b>Andalucía</b>	<b>8.302.923</b>

**Principales actuaciones**

Para la zona de Huéscar/Baza y Guadix hay previstas 61 actuaciones enmarcadas en cuatro ejes: actividades económicas y de generación de empleo, instalación de infraestructuras y equipamientos básicos, puesta en marcha de servicios para el bienestar social y actuaciones con el objetivo de preservar y respetar el medio ambiente.

Del total de actuaciones, destacan:

**Variante de la Puebla de Don Fabrique:** para la mejora del estado de la red de carreteras secundarias y los accesos a los núcleos de población. **Presupuesto de 7 millones de euros.**

**Gestión sostenible del agua urbana en la zona del nordeste de Granada:** para solventar los problemas de suministro hídrico, de infraestructuras hidráulicas obsoletas y de vertido incontrolado de aguas residuales en núcleos pequeños. **Presupuesto de 4,6 millones de euros.**

**Apoyo a la formación de pastores del siglo XXI:** (Ámbito: Cúllar, Galera, Huéscar, Orce, Zújar, Castril, Puebla de Don Fadrique). **Presupuesto de 122.464 euros**

**Reforma y ampliación del centro de salud de Pedro Martínez.** **Presupuesto de 919.658 euros.**

**Rehabilitación autonómica de viviendas:** para el planeamiento urbanístico de los municipios incluidos y la ordenación del territorio. (Ámbito: Baza, Benalúa, Benamaurel, Caniles, Castril, Cortes de Baza, Cuevas del Campo, Cúllar, Darro, Dehesas de Guadix, Dólar, Ferreira, Galera, Gorafe, Guadix, Huéneja, Lanteira, Morelábor, La Peza, Purullena, Valle del Zalabí, Zújar). **Presupuesto de 2,1 millones de euros.**

**Reforma del Aula de la Naturaleza de Narvéez en Baza:** para la contribución a la conservación de la diversidad biológica, de los espacios naturales y fomentar la educación ambiental. **Presupuesto de 2,1 millones de euros.**