

### Anexo. Características de la Zona Rural La Alpujarra

Provincia	Superficie (Km2)	Población	Municipios	Presupuesto (millones de euros)
Granada y Almería	3.145,3	82.403	63	54,79

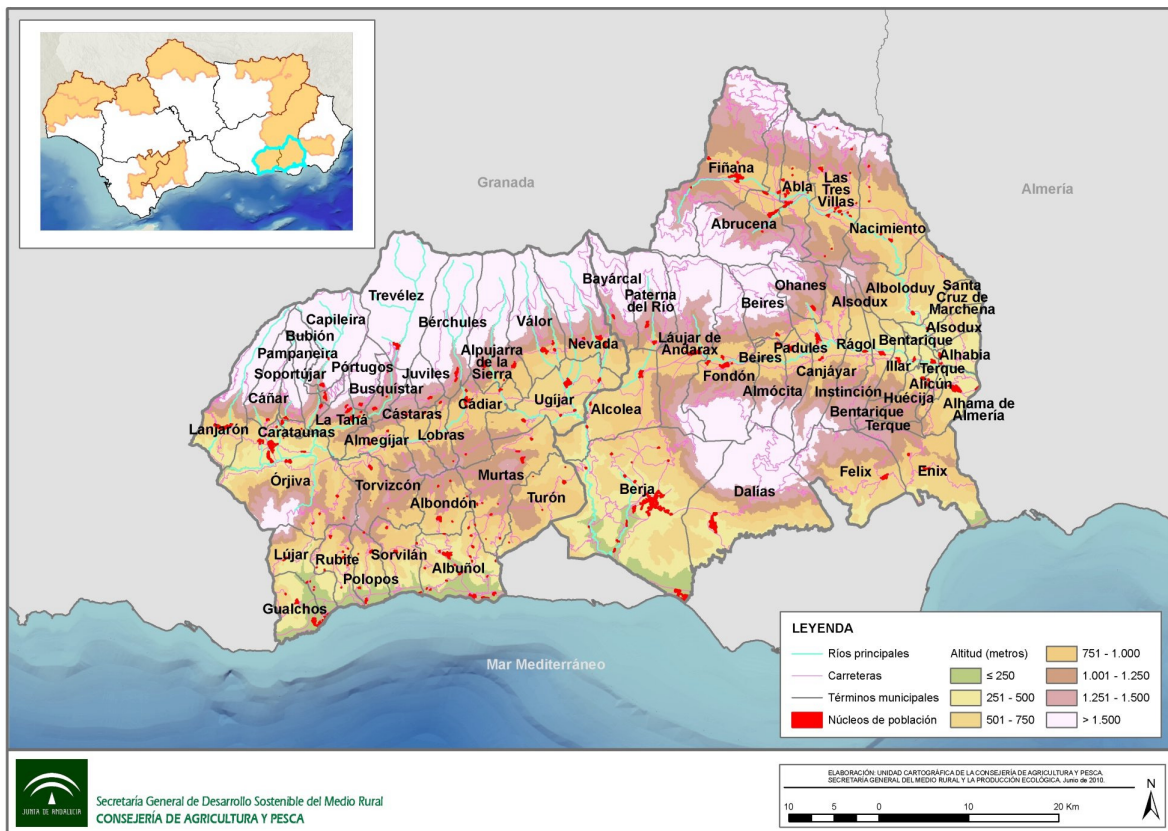

## Relación de municipios de la Zona Rural a Revitalizar de La Alpujarra almeriense

Ámbito	Población (hab)
Abla	1504
Abrucena	1341
Alboloduy	674
Alcolea	908
Alhabia	724
Alhama de Almería	3779
Alicún	254
Almócita	167
Alsodux	155
Bayárcal	306
Beires	126
Bentarique	272
Berja	15035
Canjáyar	1506
Dalías	3958
Enix	484
Felix	654
Fiñana	2424
Fondón	991
Huécija	539
Illar	436
Instinción	493
Láujar de Andarax	1796
Nacimiento	482
Ohanes	776
Padules	491
Paterna del Río	448
Rágol	361
Santa Cruz de Marchena	232
Terque	457
Tres Villas (Las)	656

### Principales actuaciones en La Alpujarra almeriense

Para la zona de La Alpujarra hay previstas 41 actuaciones enmarcadas en cuatro ejes: actividades económicas y empleo; infraestructuras y equipamientos básicos, servicios y bienestar social y medio ambiente.

Del total de actuaciones previstas, destacan:

**Rehabilitación autonómica de viviendas en La Alpujarra de Almería:** para facilitar el acceso a la vivienda en los núcleos rurales. (Ámbito: Alhama de Almería, Almócita, Alsodux, Beires, Bentarique, Berja, Canjáyar, Enix, Felix, Fondón, Illar, Instinción, Padules, Paterna del Río, Rágol, Santa Cruz de Marchena, Terque). **Presupuesto de 1,7 millones de euros.**

**Rehabilitación del Molino del Perrillo en Berja:** Presupuesto de 2,5 millones de euros.

**Caminos rurales de acceso a actividades productivas:** Presupuesto de 5 millones de euros.

**Mejora de infraestructuras para el acceso a núcleos de población de la comarca:** para mejorar el acceso a la población y la calidad de vida de sus habitantes. **Presupuesto de 3,6 millones de euros.**

**Electrificación rural ligada a actividades productivas:** la mejora de las dotaciones necesarias para el suministro eléctrico sostenible de todo el territorio. **Presupuesto de 2,1 millones de euros.**

**Mejora del alumbrado público sostenible:** la mejora de las dotaciones necesarias para el suministro eléctrico sostenible de todo el territorio **Presupuesto de 1,4 millones de euros.**

**Relación de municipios de la Zona Rural a Revitalizar de La Alpujarra de Granada**

Ámbito	Población (hab)	Ámbito	Población (hab)
Albondón	871	Juviles	176
Albuñol	6704	Lanjarón	3897
Almegíjar	392	Lobras	131
Alpujarra de la Sierra	1153	Lújar	468
Bérchules	820	Murtas	682
Bubión	15035	Nevada	1174
Busquístar	358	Polopos	1821
Cádiar	311	Soportújar	242
Cáñar	429	Sorvilán	625
Capileira	554	Taha (La)	685
Carataunas	192	Torvizcón	784
Cástaras	268	Trevélez	842
Gualchos	4368	Turón	301
Órgiva	5659	Ugíjar	2569
Pampaneira	298	Válor	726
Pórtugos	408	Rubite	432

**Principales actuaciones en La Alpujarra granadina**

Para la zona de La Alpujarra hay previstas 47 actuaciones enmarcadas en cuatro ejes: actividades económicas y empleo; infraestructuras y equipamientos básicos, servicios y bienestar social y medio ambiente.

Del total de actuaciones previstas, destacan:

**Gestión sostenible del agua urbana en La Alpujarra granadina:** para la solución de los problemas de suministro hídrico, de infraestructuras hidráulicas obsoletas y de vertidos incontrolados de aguas residuales. **Presupuesto de 4,6 millones de euros.**

**Construcción e incorporación de equipamientos del Hospital de Alta Resolución en Órgiva:** para la mejora de los servicios de asistencia sanitaria, mejorar la calidad de vida de los habitantes de la zona y fijar la población al territorio. **Presupuesto de 12 millones de euros.**

**Ejecución del centro de tratamiento de lodos de la EDAR de La Alpujarra granadina**  
**Presupuesto de 2,5 millones de euros.**

**Rehabilitación autonómica de viviendas para La Alpujarra de Granada:** para facilitar el acceso a la vivienda en los núcleos rurales. (Ámbito: Albuñol, Alpujarra de la Sierra, Bérchules, Bubión, Busquístar, Cádiar, Cáñar, Cástaras, Lanjarón, Lújar, Pórtugos, Rubite, Soportújar, Sorvilán, Taha (La), Torvizcón, Trevélez, Turón, Valor) **Presupuesto de un millón de euros.**

**Mejora de los enlaces viales con los núcleos urbanos secundarios de La Alpujarra**  
(Ámbito: Almegíjar, Alpujarra de la Sierra, Cádiar, Cástaras, Juviles, Lobras, Murtas, Nevada, Órgiva, Pórtugos, La Taha, Ugíjar) **Presupuesto de 1,9 millones de euros.**

**Mejora en equipamientos del centro de salud de Ugíjar.** **Presupuesto de 1,2 millones de euros.**