

Anexo. Características de la Zona Rural Los Pedroches y el Valle del Alto Guadiato

Provincia	Superficie (Km2)	Población	Municipios	Presupuesto (millones de euros)
Córdoba	4.757	78.561	23	24,69

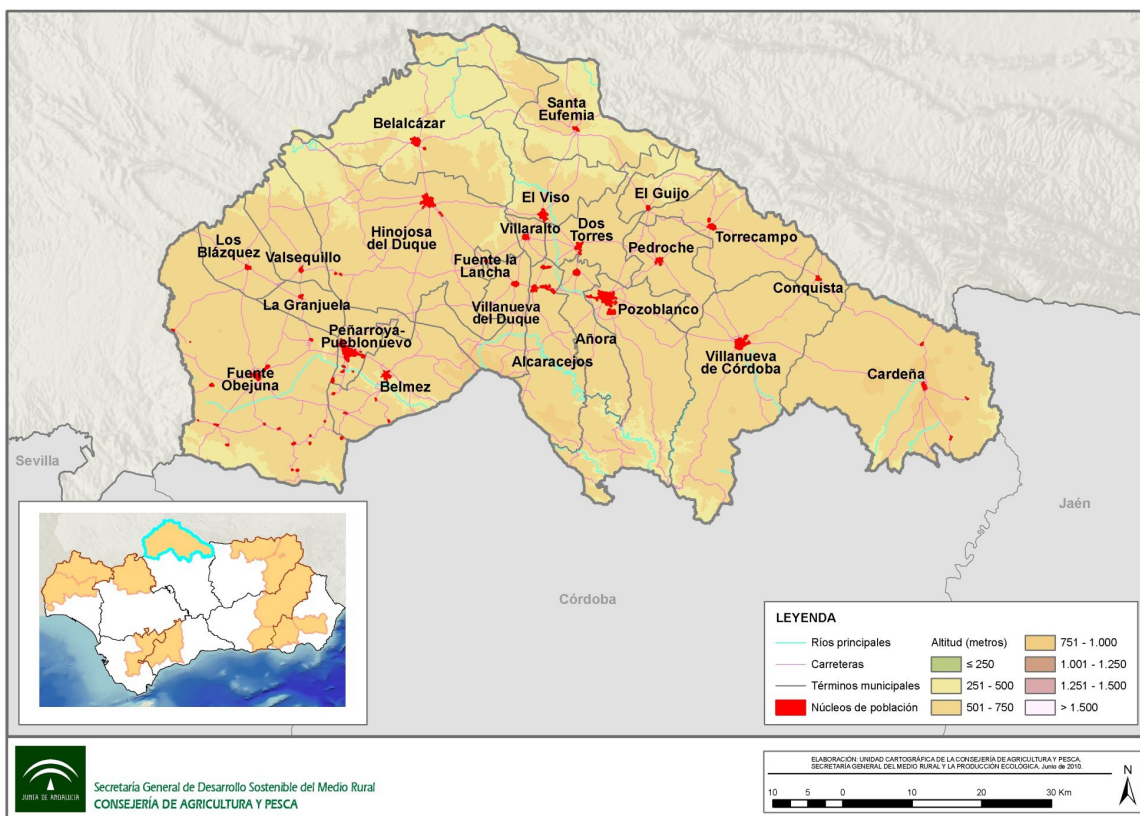

Relación de municipios de la Zona Rural a Revitalizar de Los Pedroches y el Valle del Alto Guadiato

Ámbito	Población (hab)
Alcaracejos	1.528
Añora	1.534
Belalcázar	3.466
Belmez	3.246
Blázquez (Los)	738
Cardeña	1.695
Conquista	484
Dos Torres	2.570
Fuente la Lancha	375
Fuente Obejuna	5.269
Granjuela (La)	508
Guijo (El)	413
Hinojosa del Duque	7.407
Pedroche	1.670
Peñarroya-Pueblonuevo	11.883
Pozoblanco	17.669
Santa Eufemia	959
Torrecampo	1.300
Valsequillo	405
Villanueva de Córdoba	9.663
Villanueva del Duque	1.637
Villaralto	1.332
Viso (El)	2.810
Los Pedroches y el Valle del Alto Guadiato	78.561
Andalucía	8.302.923

Principales actuaciones

Para la zona de Los Pedroches y el Valle del Alto Guadiato hay previstas 46 actuaciones enmarcadas en cuatro ejes: actuaciones para la diversificación económica y el fomento del empleo, infraestructuras y equipamientos básicos, puesta en marcha de servicios para el desarrollo del bienestar social y actuaciones encaminadas a la preservación y respeto del medio ambiente.

Del total de actuaciones previstas, destacan:

Proyecto de mejora del abastecimiento de la red eléctrica: para la mejora del suministro eléctrico del territorio. **Presupuesto de 6,32 millones de euros.**

Saneamiento, abastecimiento de agua, soterramiento de líneas eléctricas y pavimentación de calles: para la mejora de infraestructuras y equipamiento básicos. **Presupuesto: 2,35 millones de euros.**

Obras de rehabilitación del edificio sede del Ayuntamiento de Peñarroya- Pueblo Nuevo: para la puesta en valor del patrimonio cultural. **Presupuesto de 4,2 millones de euros.**

Rehabilitación autonómica de viviendas: para la ordenación del territorio de acuerdo con los principios de la sostenibilidad para la conservación del patrimonio natural. **Presupuesto de 1,35 millones de euros.**

Proyecto de electrificación rural para agricultores y ganaderos: para la mejora de del suministro eléctrico del territorio. **Presupuesto: 2,9 millones de euros.**

Centro de servicios a las empresas en polígono industrial Palomares en Añora: para apoyar las nuevas iniciativas empresariales y los servicios de apoyo a fórmulas empresariales basadas en la economía social que operen en sectores estratégicos para la economía de la zona. **Presupuesto de 690.991 euros.**