

Anexo. Características de la Zona Rural Sierra Morena y Vega Alta de Sevilla

Provincia	Superficie (km2)	Población	Municipios	Presupuesto (millones de euros)
Sevilla	3.407,56	84.313	17	38,58

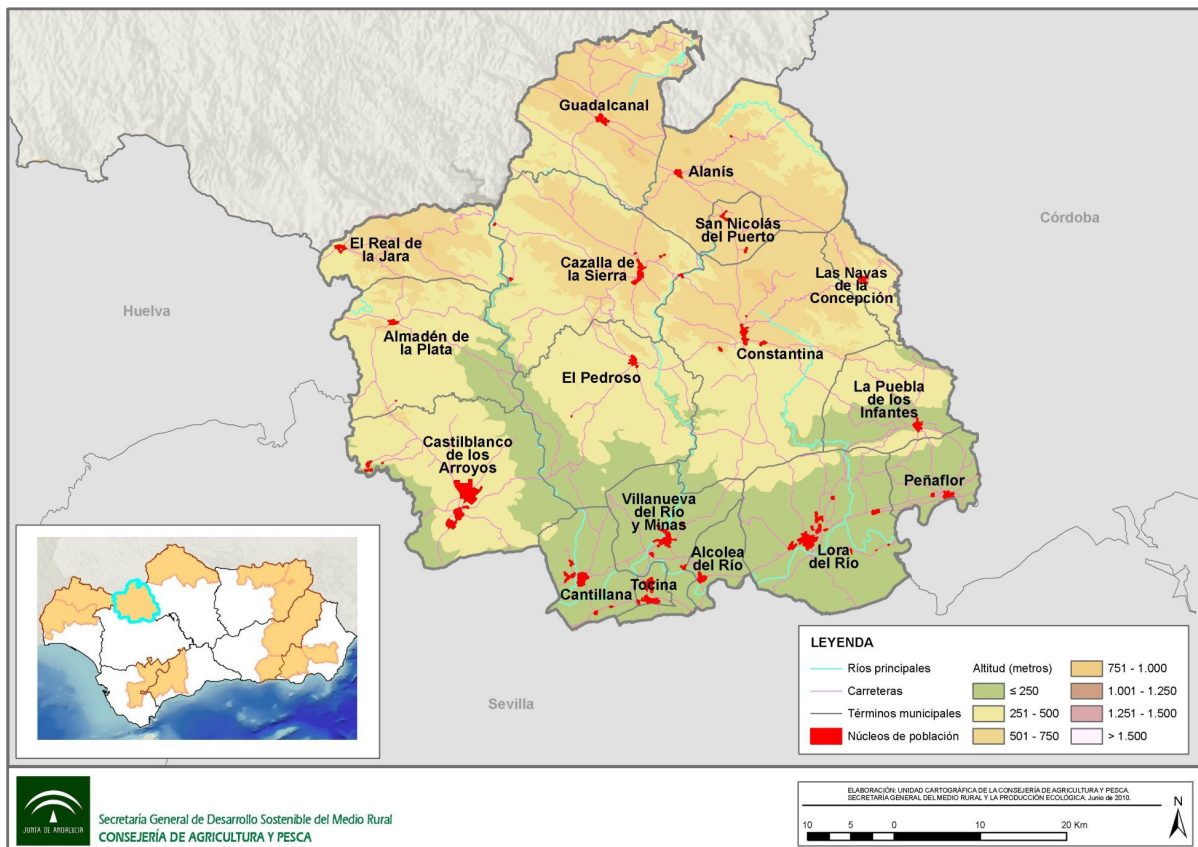

Relación de Municipios de la Zona Rural a Revitalizar de Sierra Morena y Vega Alta de Sevilla

Ámbito	Población (hab)
Alanís	1.891
Alcolea del Río	3.370
Almadén de la Plata	1.560
Cantillana	10.442
Castilblanco de los Arroyos	5.028
Cazalla de la Sierra	5.047
Constantina	6.612
Guadalcanal	3.001
Lora del Río	19.327
Las Navas de la Concepción	1.778
El Pedroso	2.272
Peñaflor	3.764
La Puebla de los Infantes	3.299
El Real de la Jara	1.639
San Nicolás del Puerto	681
Tocina	9.316
Villanueva del Río y Minas	5.286
Sierra Morena y Vega Alta de Sevilla	84.313
Andalucía	8.302.923

Principales actuaciones:

Para la zona de Sierra Morena y Vega Alta de Sevilla hay previstas 66 actuaciones enmarcadas en cuatro ejes: actividades económicas y de fomento del empleo; infraestructuras y equipamientos básicos; servicios y actuaciones para el bienestar social y cuidado del medio ambiente.

Del total de actuaciones previstas, destacan:

Creación de un nuevo Parque de Prevención y Extinción de Incendios en Constantina: para dotar a la zona de infraestructuras y equipamientos básicos necesarios que permitan la prestación de un servicio de extinción de incendios. **Presupuesto de 1,1 millones de euros.**

Obras para la mejora de la eficiencia de la red de abastecimiento y saneamiento: para mejorar la eficiencia en la gestión del agua, garantizando el suministro y preservando su calidad en toda la zona. **Presupuesto de 11,1 millones de euros.**

Rehabilitación autonómica de viviendas: para contribuir a la mejora del planeamiento urbanístico y la ordenación territorial en toda la zona de acuerdo con los principios de sostenibilidad y para la conservación de los espacios naturales. **Presupuesto de 2 millones de euros.**

Apoyo a la educación, el deporte y la juventud: para incentivar la Educación Infantil y Formación Profesional en la zona para el desarrollo social, económico y ambiental favoreciendo la incorporación de la mujer al mundo laboral. **Presupuesto de 1,3 millones de euros.**

Restauración del espacio escénico en Lora del Río: para potenciar y poner en valor el patrimonio cultural y el tejido empresarial de la zona. **Presupuesto de 1,9 millones de euros.**

Adecuación de la antigua Iglesia de San Francisco a Auditorio-Centro de Convenciones Comarcal, en Cazalla de la Sierra. Presupuesto de 1,3 millones de euros.

Dotación de infraestructuras y equipamientos básicos en los municipios de la zona: para mejorar el acceso a la población y la calidad de vida de sus habitantes. **Presupuesto de 5,4 millones de euros.**