

## Anexo. Características de la Zona Rural Sierra de Segura y Cazorla

Provincia	Superficie (Km2)	Población	Municipios	Presupuesto (millones de euros)
Jaén	3.765,2	81.846	25	27,86

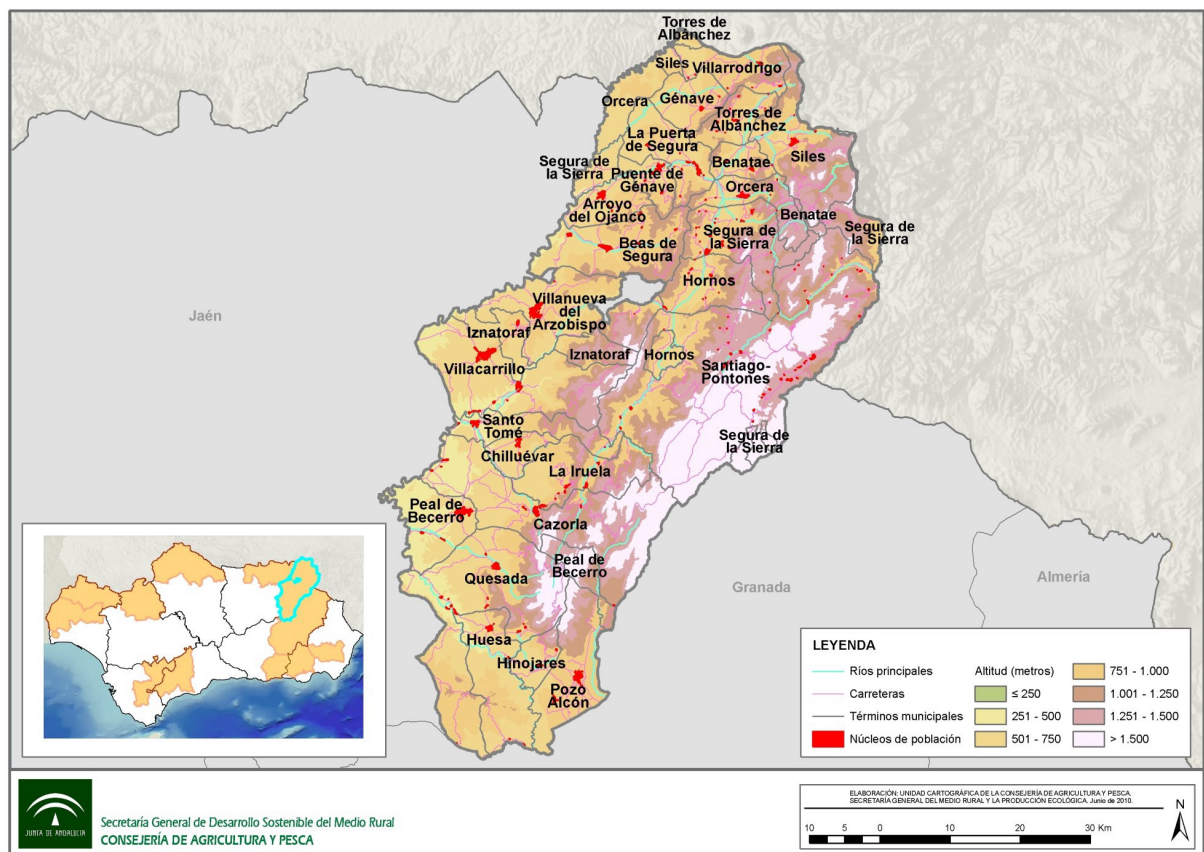

**Relación de Municipios de la Zona Rural a Revitalizar de la Sierra de Segura y Cazorla**

Ámbito	Población(hab)	Ámbito	Población (hab)
Arroyo del Ojanco	2.483	Puente de Génave	2.222
Beas de Segura	5.591	La Puerta de Segura	2.638
Benatae	545	Quesada	5.916
Cazorla	8.133	Santiago-Pontones	3.758
Chilluévar	1.594	Santo Tomé	2.460
Génave	629	Segura de la Sierra	2.054
Hinojares	409	Siles	2.438
Hornos	684	Torres de Albánchez	1.001
Huesa	2.677	Villacarrillo	11.294
La Iruela	1.985	Villanueva del Arzobispo	8.714
Iznatoraf	1.107	Villarrodriago	474
Orcera	2.070	<b>Sierra de Segura y Cazorla</b>	<b>81.846</b>
Peal de Becerro	5.574	<b>Andalucía</b>	<b>8.302.923</b>
Pozo Alcón	5.396		

**Principales actuaciones**

Para la zona de la Sierra de Segura y Cazorla hay previstas 48 actuaciones enmarcadas en cuatro ejes: actividades económicas y de fomento del empleo, infraestructuras y equipamientos básicos; servicios para el desarrollo del bienestar social y actuaciones para preservar el medio ambiente.

Del total de actuaciones previstas, destacan:

**Mejora de las carreteras comarcales:** para la mejora de la pavimentación de las vías públicas y mejorar así la comunicación y el acceso a la zona. **Presupuesto de 8,8 millones de euros.**

**Nuevo Puente del Aguadero en la A-317 y acondicionamiento hasta Cortijos Nuevos:** para la mejora de la pavimentación de las vías públicas y la mejora de los accesos y la comunicación entre los municipios de la zona. (Ámbito: Orcera, Segura de la Sierra). **Presupuesto de 6,7 millones de euros.**

**Incorporación de equipamientos en Hospital de Alta Resolución en Cazorla:** para mejorar la prestación de la asistencia sanitaria y la calidad de vida de los habitantes. **Presupuesto de 4,5 millones de euros.**

**Actuación para la rehabilitación autonómica de viviendas:** para contribuir a un planeamiento urbanístico y ordenación del territorio coherentes con los principios de sostenibilidad apropiados para la conservación de los espacios naturales protegidos. (Ámbito: Beas de Segura, Benatae, Cazorla, Huesa, Orcera, La Puerta de Segura, Villanueva del Arzobispo, Villarodrigo) **Presupuesto de 1,2 millones de euros.**