

Promotor:



Agencia Pública de Puertos de Andalucía
CONSEJERÍA DE FOMENTO Y VIVIENDA

TÍTULO:

**PROYECTO DE ACTUACIÓN PARA LA DECLARACIÓN DE INTERÉS AUTONÓMICO
DEL ÁREA LOGÍSTICA DE ANTEQUERA.**

Documento nº 2: PLANOS DE INFORMACIÓN

Documento nº3: PLANOS DE ORDENACIÓN

ORGANISMO:

AGENCIA PÚBLICA DE PUERTOS DE ANDALUCIA

FECHA	DE	EJEMPLAR:	TOMO:	DE:
REDACCIÓN:		1	3	3
JULIO 2014				



CONTENIDO

TOMO I:

Documento nº 1: **MEMORIA**

Documento nº 4: **NORMAS URBANÍSTICAS**

Documento nº 5: **PLAN FUNCIONAL**

Documento nº 6: **ESTUDIO PAISAJÍSTICO**

Documento nº 8: **ANEXOS Y APÉNDICES**

TOMO II:

Documento nº 7: **ESTUDIO DE IMPACTO AMBIENTAL**

TOMO III:

Documento nº 2: **PLANOS DE INFORMACIÓN**

Documento nº 3: **PLANOS DE ORDENACIÓN**

Promotor



Agencia Pública de Puertos de Andalucía
CONSEJERÍA DE FOMENTO Y VIVIENDA

PROYECTO DE ACTUACIÓN PARA LA DECLARACIÓN DE INTERÉS AUTONÓMICO DEL ÁREA LOGÍSTICA DE ANTEQUERA.

DOCUMENTO Nº 2: PLANOS DE INFORMACIÓN



PLANOS DE INFORMACIÓN.

Plano 5.1.- Localización y delimitación sobre ortofoto.

Plano 5.2.- Situación en el planeamiento territorial y urbanístico vigentes.

Plano 5.3.1.- Topografía.

Plano 5.3.2.- Pendientes.

Plano 5.4.- Parcelario catastral.

Plano 5.5.- Red viaria y comunicaciones.

Plano 5.6.- Infraestructuras de servicio.

Plano 5.7.- Servidumbres y afecciones.

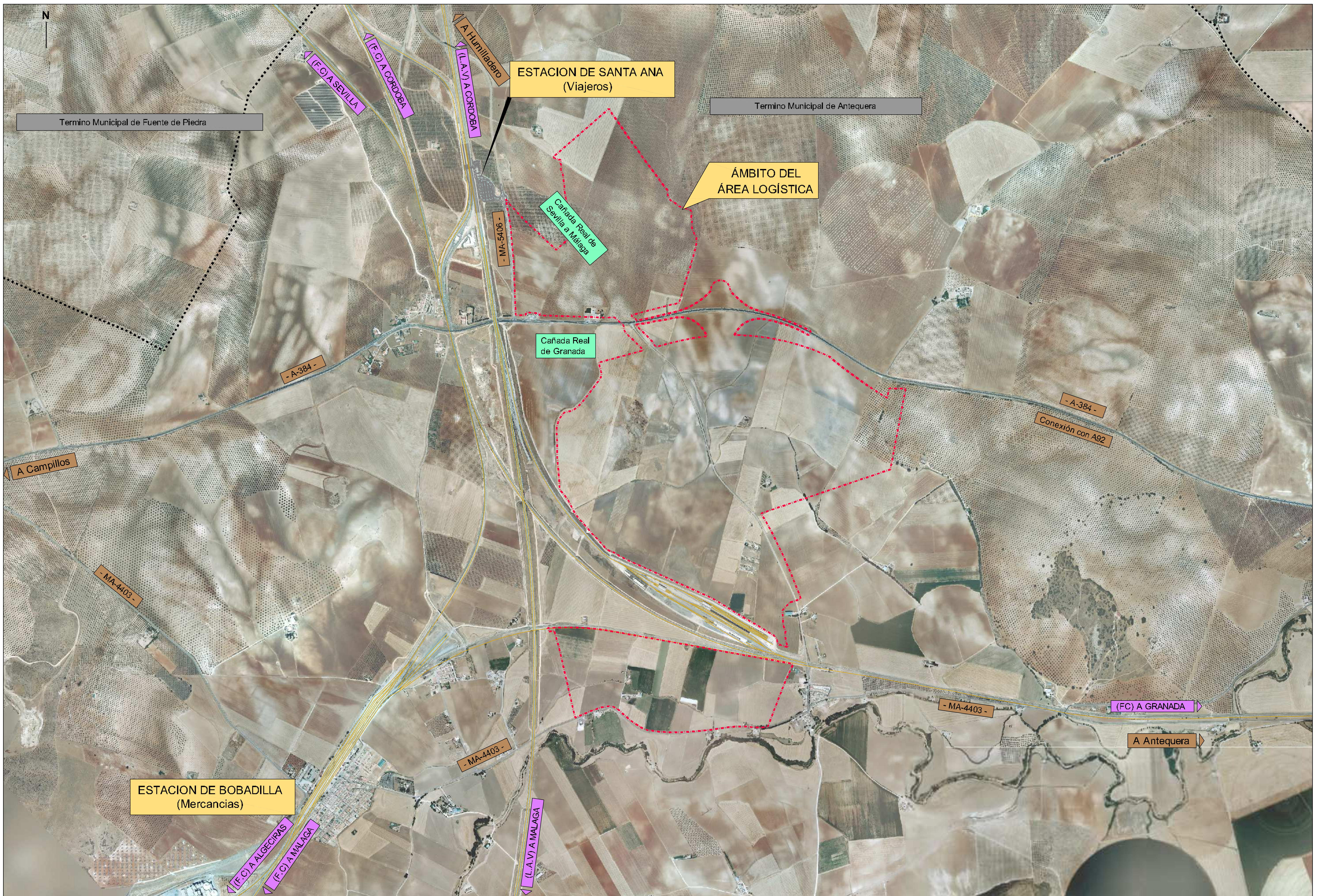

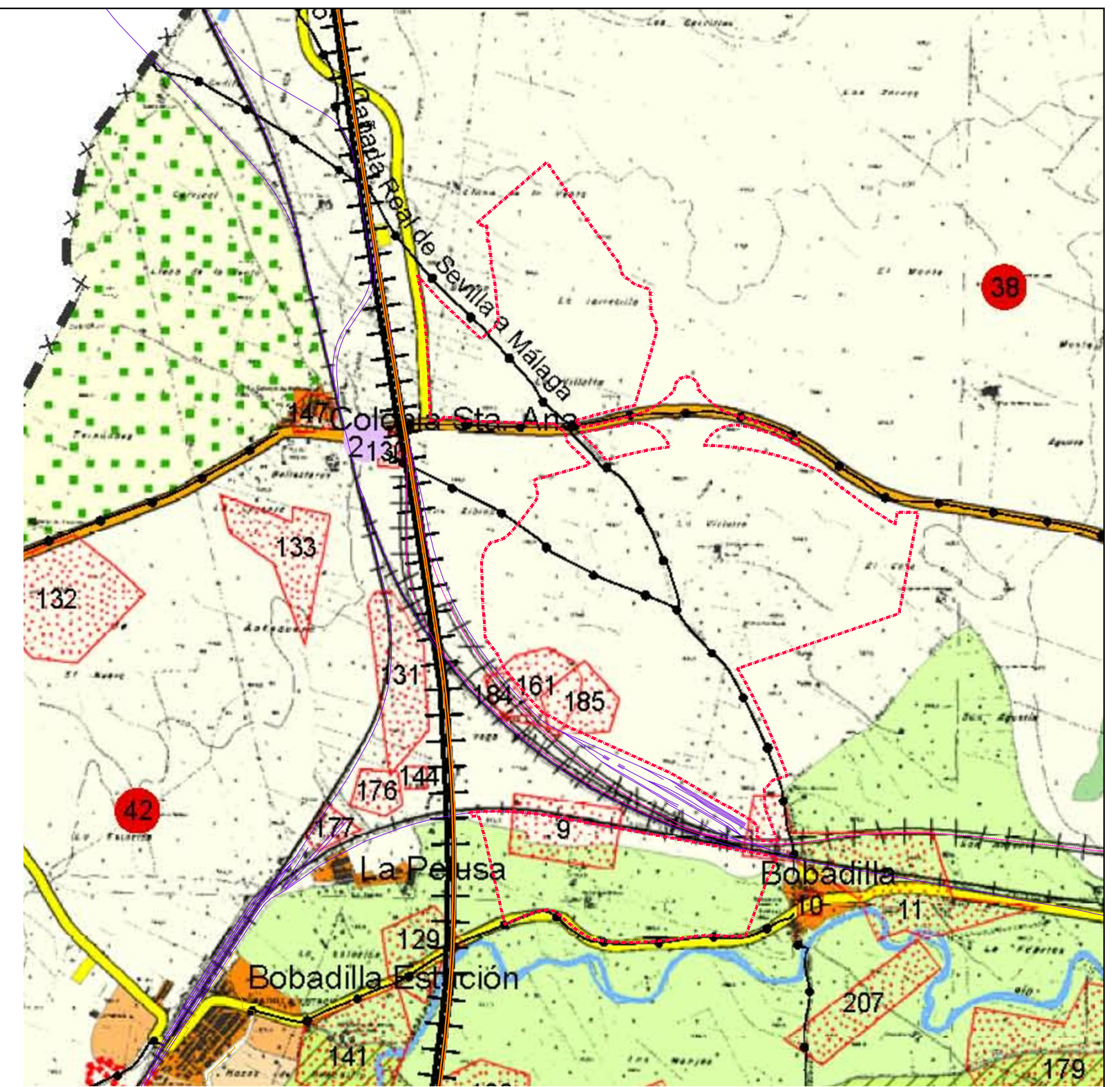
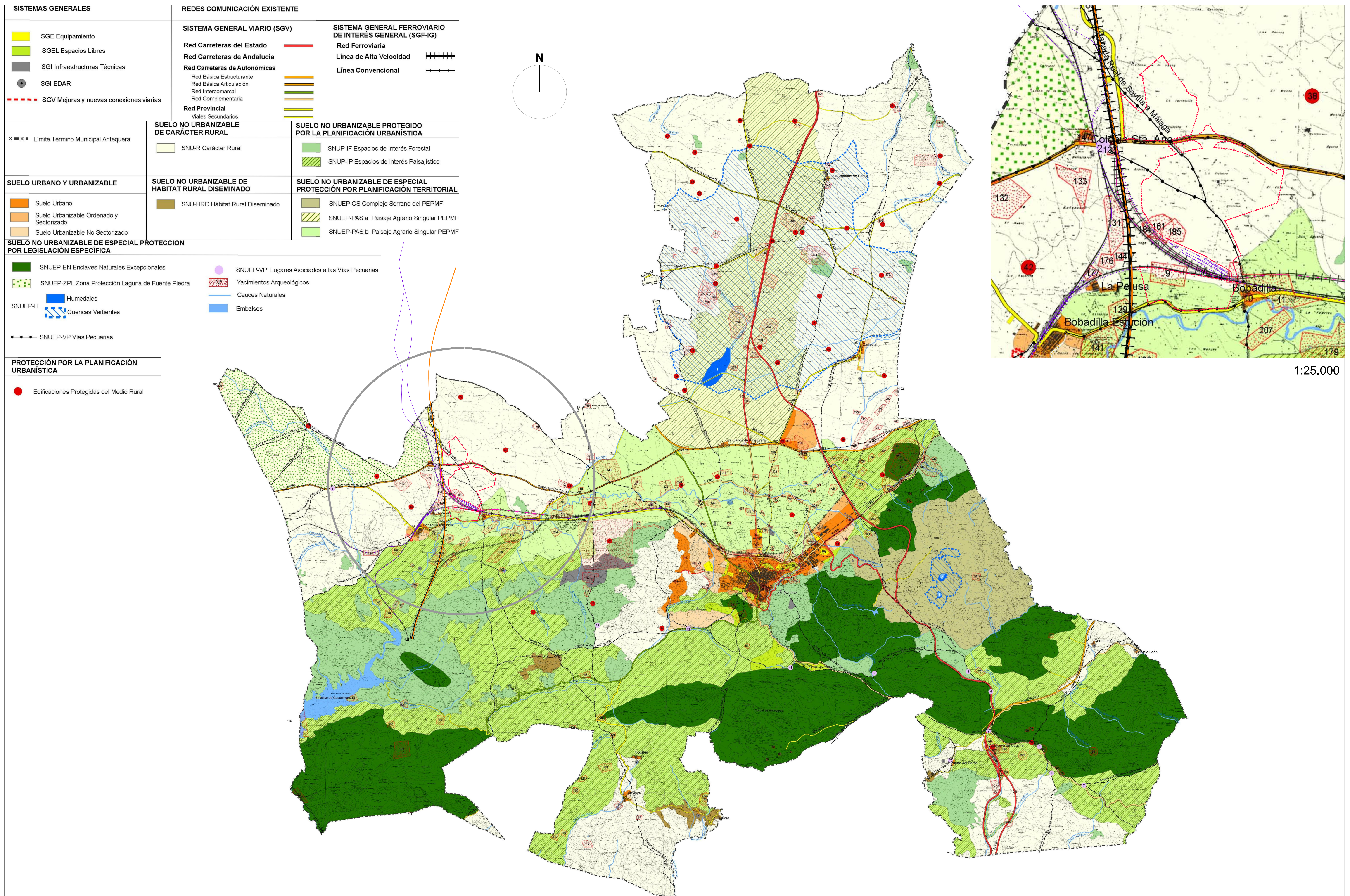

1:25.000

SISTEMAS GENERALES	
	SGE Equipamiento
	SGEL Espacios Libres
	SGI Infraestructuras Técnicas
	SGI EDAR
	SGV Mejoras y nuevas conexiones viarias
Limite Término Municipal Antequera	

REDES COMUNICACIÓN EXISTENTE	
SISTEMA GENERAL VIARIO (SGV)	
	Red Carreteras del Estado
	Red Carreteras de Andalucía
	Red Carreteras de Autonómicas
	Red Básica Estructurante
	Red Básica Articulación
	Red Intercomarcal
	Red Complementaria
	Red Provincial
	Viales Secundarios
SISTEMA GENERAL FERROVIARIO DE INTERÉS GENERAL (SGF-IG)	
	Red Ferroviaria
	Línea de Alta Velocidad
	Línea Convencional

SUELO URBANO Y URBANIZABLE	
	Suelo Urbano
	Suelo Urbanizable Ordenado y Sectorizado
	Suelo Urbanizable No Sectorizado
SUELO NO URBANIZABLE DE ESPECIAL PROTECCIÓN POR LEGISLACIÓN ESPECÍFICA	
	SNUEP-EN Enclaves Naturales Excepcionales
	SNUEP-ZPL Zona Protección Laguna de Fuente Piedra
	SNUEP-H Humedales
	Cuencas Vertientes
	SNUEP-VP Vías Pecuarias
	SNUEP-VP Lugares Asociados a las Vías Pecuarias
	Yacimientos Arqueológicos
	Cauces Naturales
	Embalses
PROTECCIÓN POR LA PLANIFICACIÓN URBANÍSTICA	
	Edificaciones Protegidas del Medio Rural

SUELO NO URBANIZABLE DE CARÁCTER RURAL	
	SNU-R Carácter Rural
SUELO NO URBANIZABLE PROTEGIDO POR LA PLANIFICACIÓN URBANÍSTICA	
	SNUP-IF Espacios de Interés Forestal
	SNUP-IP Espacios de Interés Paisajístico
SUELO NO URBANIZABLE DE ESPECIAL PROTECCIÓN POR PLANIFICACIÓN TERRITORIAL	
	SNUEP-CS Complejo Serrano del PEPMF
	SNUEP-PAS.a Paisaje Agrario Singular PEPMF
	SNUEP-PAS.b Paisaje Agrario Singular PEPMF

Nota: Elaboración propia a partir de la documentación P.G.O.U

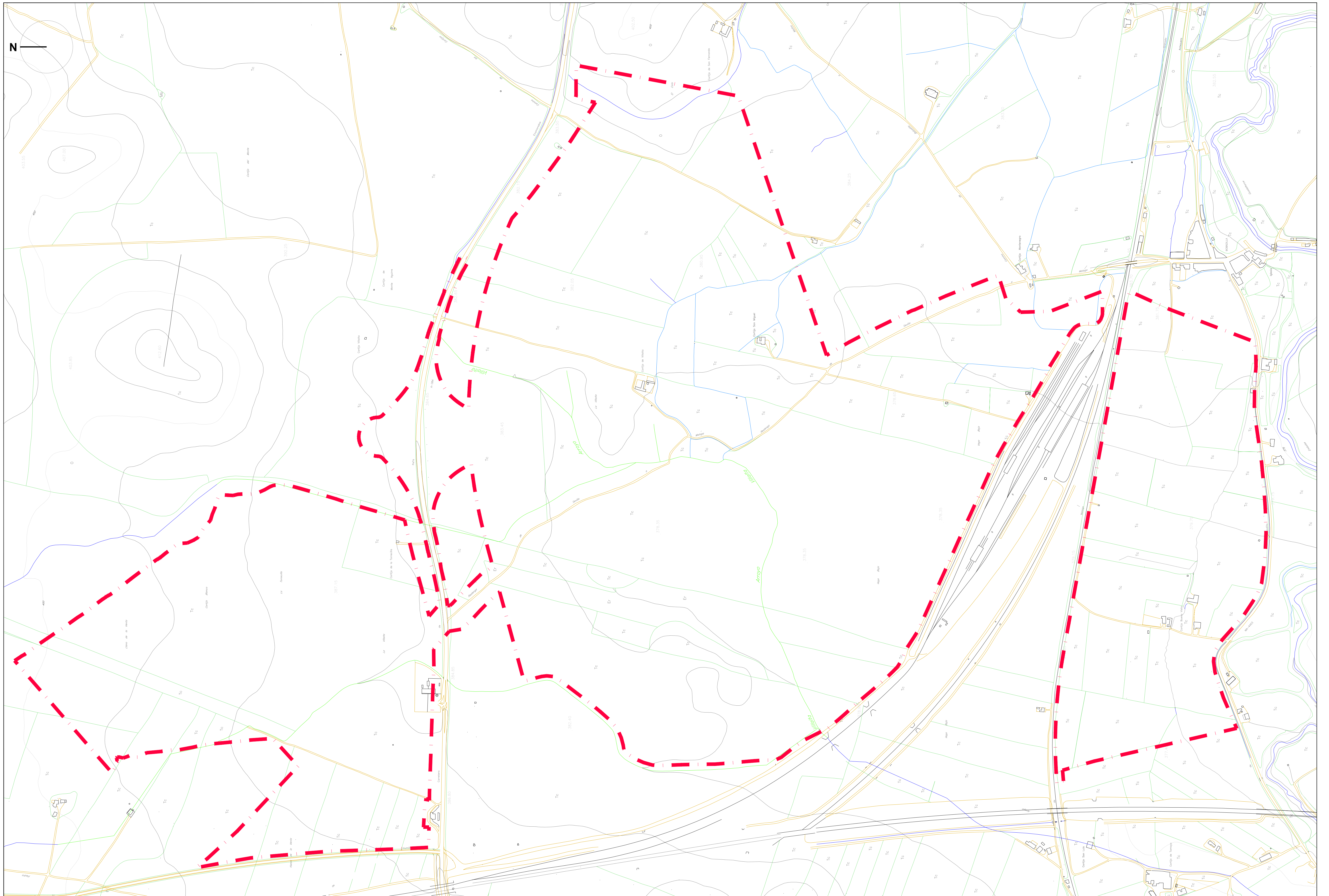

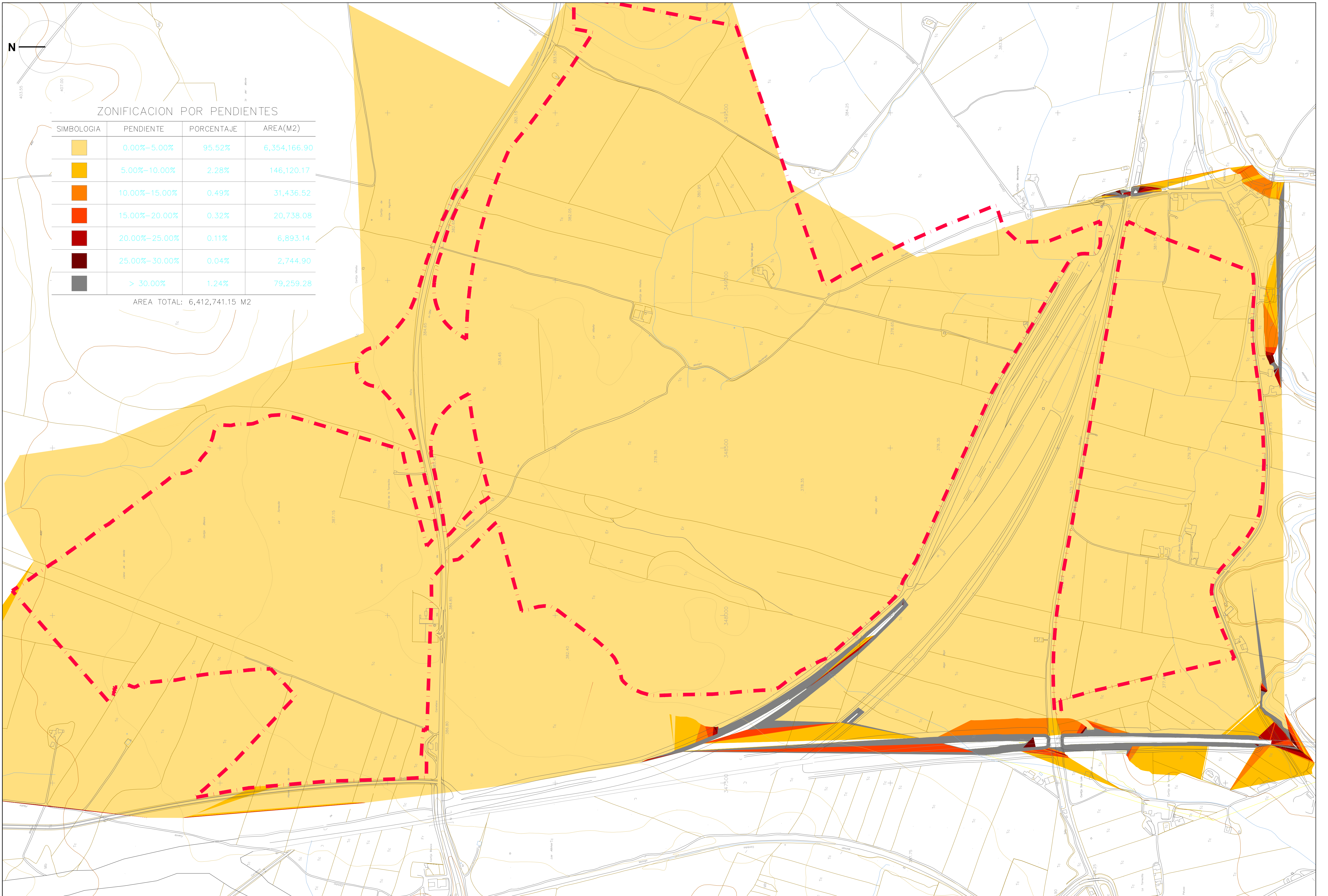

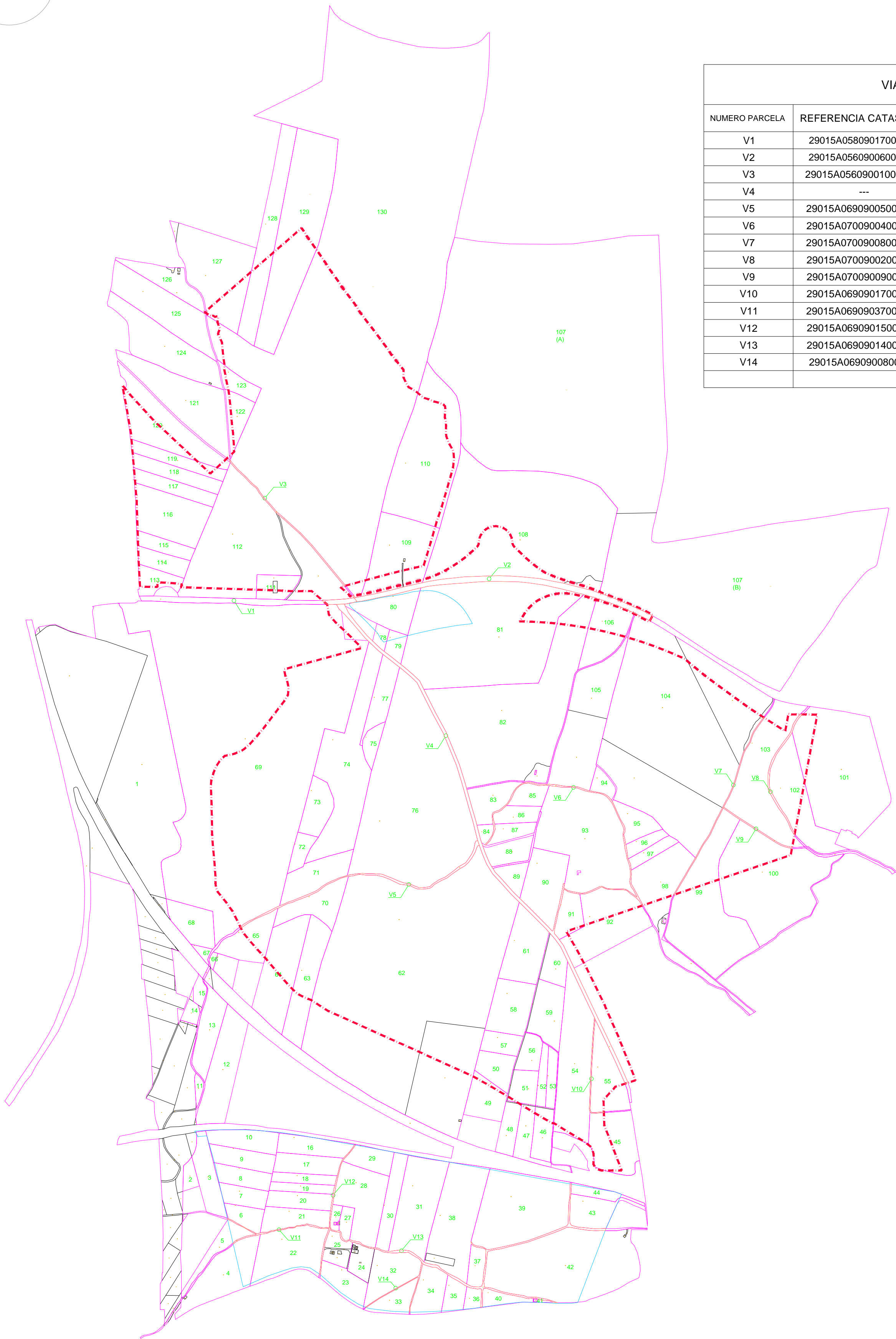
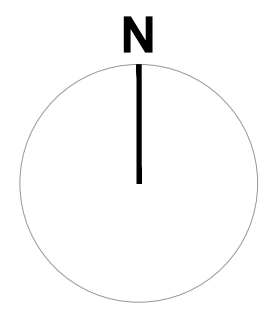

VIALES Y CAUCES			
NUMERO PARCELA	REFERENCIA CATASTRAL	SUP. TOTAL PARCELA	SUP. AFECTADA
V1	29015A058090170000LA	13.304,00	1.732,57
V2	29015A056090060000LQ	29.113,00	19.517,37
V3	29015A056090010000LW	2.560,00	2.383,79
V4	---	22.533,00	21.896,18
V5	29015A069090050000LR	8.646,00	5.340,39
V6	29015A070090040000LA	7.031,00	4.798,32
V7	29015A070090080000LQ	4.345,00	2.257,58
V8	29015A070090020000LH	2.974,00	2.497,25
V9	29015A070090090000LP	2.745,00	1.126,66
V10	29015A069090170000LH	1.390,00	1.109,65
V11	29015A069090370000LR	4.357,00	1.514,18
V12	29015A069090150000LZ	1.849,00	1.790,42
V13	29015A069090140000LS	9.533,00	8.850,10
V14	29015A069090080000LI	1.144,00	1.101,02
		94.641,00 m2	62.659,76 m2

PARCELAS			
NUMERO PARCELA	REFERENCIA CATASTRAL	SUP. TOTAL PARCELA	SUP. AFECTADA
1	29015A069090310000LL	631.245,00	-
2	29015A069001150000LE	13.001,00	-
3	29015A069001100000LR	19.850,00	559,11
4	29015A069001090000LX	34.611,00	9.769,64
5	29015A069001080000LD	11.487,00	3.248,22
6	29015A069001060000LK	8.820,00	8.820,00
7	29015A069001050000LO	10.466,00	10.466,00
8	29015A069001040000LM	11.961,00	11.961,00
9	29015A069001070000LR	14.075,00	14.075,00
10	29015A069001030000LF	15.881,00	15.881,00
11	29015A069000480000LI	11.121,00	-
12	29015A069000520000LJ	36.993,00	-
13	29015A069000500000LX	20.300,00	-
14	29015A069000470000LX	4.542,00	-
15	29015A069000490000LJ	3.734,00	-
16	29015A069001000000LP	15.108,00	15.108,00
17	29015A069000990000LP	14.634,00	14.634,00
18	29015A069000980000LQ	7.548,00	7.548,00
19	29015A069000960000LY	6.744,00	6.744,00
20	29015A069000970000LG	12.633,00	12.633,00
21	29015A069001010000LL	15.241,00	15.241,00
22	29015A069001020000LT	36.741,00	34.189,52
23	29015A069000920000LH	14.335,00	12.771,25
24	29015A069000910000BI	8.577,00	8.577,00
25	29015A069000940000LA	8.759,00	8.759,00
26	29015A069000950000LB	2.218,00	2.218,00
27	29015A069000930000LW	4.540,00	4.540,00
28	29015A069000900000LZ	35.118,00	35.118,00
29	29015A069000890000LH	11.735,00	11.735,00
30	29015A069000870000LZ	16.349,00	16.349,00
31	29015A069000860000LS	44.523,00	44.523,00
32	29015A069000880000LU	22.360,00	22.316,55
33	29015A069001700000LF	11.190,00	9.822,93
34	29015A069001730000LK	15.992,00	15.217,62
35	29015A069001750000LD	7.688,00	7.439,37
36	29015A069001760000LX	3.956,00	3.884,89
37	29015A069000840000LJ	7.333,00	7.333,00
38	29015A069000850000LE	54.701,00	54.262,00
39	29015A069000810000LD	69.385,00	67.805,00
40	29015A069001780000LJ	6.217,00	5.976,95
41	29015A069001810000LJ	576,00	555,83
42	29015A069000770000LR	105.838,00	74.083,34
43	29015A069000750000LO	16.320,00	15.265,08
44	29015A069000740000LM	6.700,00	5.423,34
45	29015A069000730000LF	31.779,00	13.475,28
46	29015A069000790000LX	12.189,00	2.546,05
47	29015A069000800000LR	11.572,00	778,25
48	29015A069000820000LX	10.818,00	48,61
49	29015A069000360000LK	16.894,00	1.849,45
50	29015A069000610000LW	13.170,00	13.170,00
51	29015A069000640000LY	10.841,00	10.530,63
52	29015A069000670000LP	6.294,00	6.294,00
53	29015A069000690000LT	6.699,00	6.699,00
54	29015A069000760000LK	58.051,00	56.811,79
55	29015A069000710000LL	25.834,00	19.336,64
56	29015A069000660000LQ	9.630,00	9.630,00
57	29015A069000620000LA	9.573,00	9.573,00
58	29015A069000630000LU	25.045,00	25.045,00
59	29015A069000680000LL	22.171,00	22.171,00
60	29015A069000700000LP	11.750,00	11.750,00
61	29015A069000650000LJ	29.889,00	29.889,00
62	29015A069000600000LH	468.805,00	344.489,03
63	29015A069000580000LW	32.272,00	20.136,74
64	29015A069000560000LU	43.122,00	22.676,89
65	29015A069000160000LI	20.716,00	9.971,94
		2.308.260,00 m2	1.251.725,94 m2

PARCELAS			
NUMERO PARCELA	REFERENCIA CATASTRAL	SUP. TOTAL PARCELA	SUP. AFECTADA
66	29015A069000510000LI	1.054,00	-
67	29015A069000170000LJ	2.055,00	-
68	29015A069000180000LE	20.086,00	-
69	29015A069000060000LF	752.219,00	241.699,51
70	29015A069000140000LD	20.669,00	20.669,00
71	29015A069000130000LR	22.439,00	22.439,00
72	29015A069000150000LX	7.231,00	7.231,00
73	29015A069000120000LK	16.301,00	16.301,00
74	29015A069000070000LM	77.584,00	77.584,00
75	29015A069000090000LK	6.553,00	6.553,00
76	29015A069000110000LO	197.981,00	197.981,00
77	29015A069000100000LM	16.186,00	16.186,00
78	29015A070000020000LJ	3.341,00	1.509,99
79	29015A070000030000LE	5.875,00	4.505,16
80	29015A070000040000LS	21.546,00	1.218,46
81	29015A070000050000LZ	175.443,00	141.891,74
82	29015A070000070000LH	162.818,00	155.252,86
83	29015A070000060000LU	15.621,00	15.621,00
84	29015A070000080000LW	2.786,00	2.786,00
85	29015A070000130000LB	8.315,00	8.315,00
86	29015A070000120000LA	8.630,00	8.630,00
87	29015A070000110000LW	7.802,00	7.802,00
88	29015A070000100000LH	11.569,00	11.569,00
89	29015A070000090000LA	7.873,00	7.873,00
90	29015A070000140000LY	30.132,00	30.132,00
91	29015A070000150000LG	11.789,00	11.233,08
92	29015A070000180000LL	47.699,00	20.863,96
93	29015A070000170000LP	86.355,00	86.355,00
94	29015A070000190000LT	5.569,00	5.569,00
95	29015A070000210000LL	12.196,00	12.196,00
96	29015A070000220000LT	5.998,00	5.998,00
97	29015A070000240000LM	6.647,00	6.647,00
98	29015A070000250000LO	43.830,00	27.716,49
99	29015A070000290000LX	86.096,00	22.488,51
100	29015A070000310000LD	101.309,00	26.058,27
101	29015A070000340000LJ	109.064,00	10.481,07
102	29015A070000320000LX	40.075,00	24.007,21
103	29015A070000300000LR	60.201,00	51.953,20
104	29015A070000270000LR	287.853,00	251.852,55
105	29015A070000160000LQ	64.580,00	64.437,95
106	29015A070000200000LP	25.886,00	13.124,38
107	29015A056000260000LD	976.608,00	623,69
108	29015A056000250000LR	219.186,00	36.105,82
109	29015A056000230000LO	49.671,00	37.431,30
110	29015A056000240000LK	94.167,00	72.052,27
111	001800700UG40D0001QU	10.888,00	7.442,45
112	29015A058000850000LZ	136.949,00	124.719,69
113	29015A058000790000LJ	11.017,00	7.064,45
114	29015A058000820000LJ	11.717,00	10.734,92
115	29015A058000800000LX	11.883,00	9.482,46
116	29015A058000830000LE	38.384,00	37.761,28
117	29015A058000780000LI	23.842,00	13.801,18
118	29015A058000770000LX	25.065,00	15.293,96
119	29015A058000760000LD	21.850,00	12.710,90
120	29015A058000260000LB	45.565,00	17.859,53
121	29015A058000220000LU	51.305,00	54,95
122	29015A056000330000LE	12.117,00	9.175,08
123	29015A056000200000LT	8.683,00	7.275,62
124	29015A058000240000LW	45.483,00	-
125	29015A058000250000LA	43.596,00	-
126	29015A058000230000LH	18.143,00	-
127	29015A056000190000LM	62.496,00	13.801,89
128	29015A056000210000LF	45.148,00	17.877,90
129	29015A056000140000LQ	99.888,00	43.043,94
130	29015A056000220000LM	935.771,00	418.984,51
		5.596.678,00 m2	2.558.029,18 m2

Nota: Elaboración propia a partir de la documentación oficial

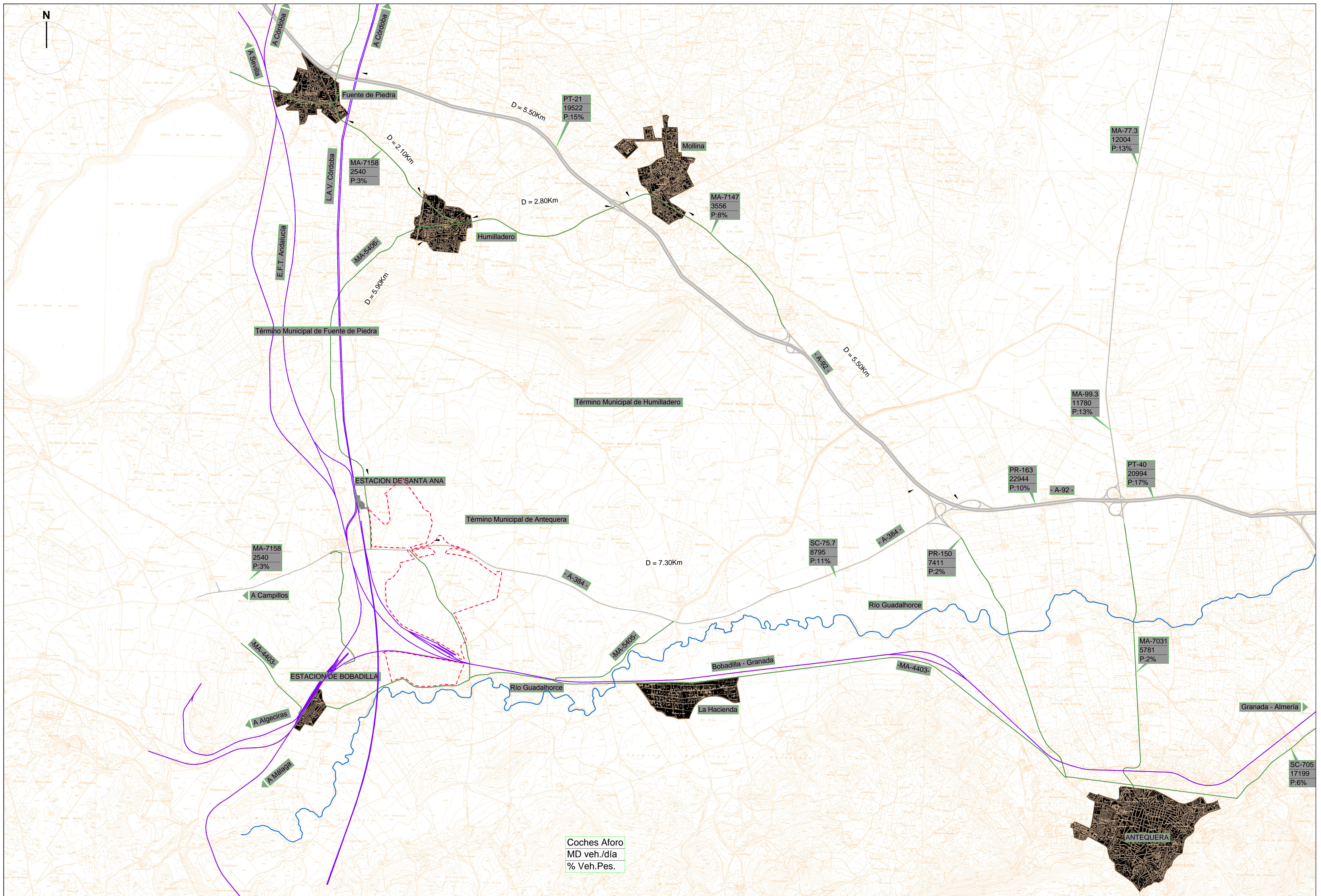

Coches Aforo
MD veh./día
% Veh.Pes.

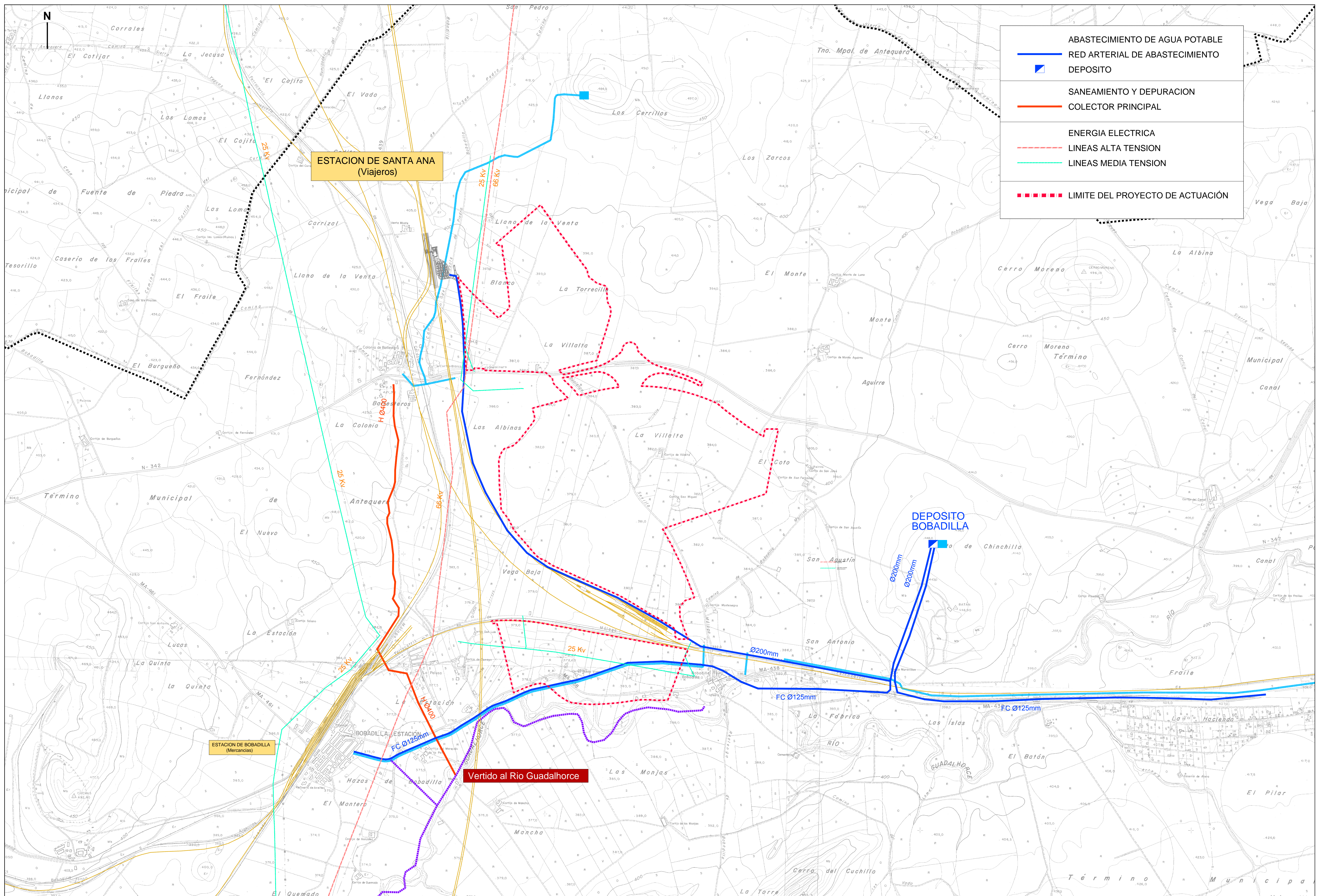

	ABASTECIMIENTO DE AGUA POTABLE
	RED ARTERIAL DE ABASTECIMIENTO
	DEPOSITO
	SANEAMIENTO Y DEPURACION
	COLECTOR PRINCIPAL
	ENERGIA ELECTRICA
	LINEAS ALTA TENSION
	LINEAS MEDIA TENSION
	LIMITE DEL PROYECTO DE ACTUACIÓN

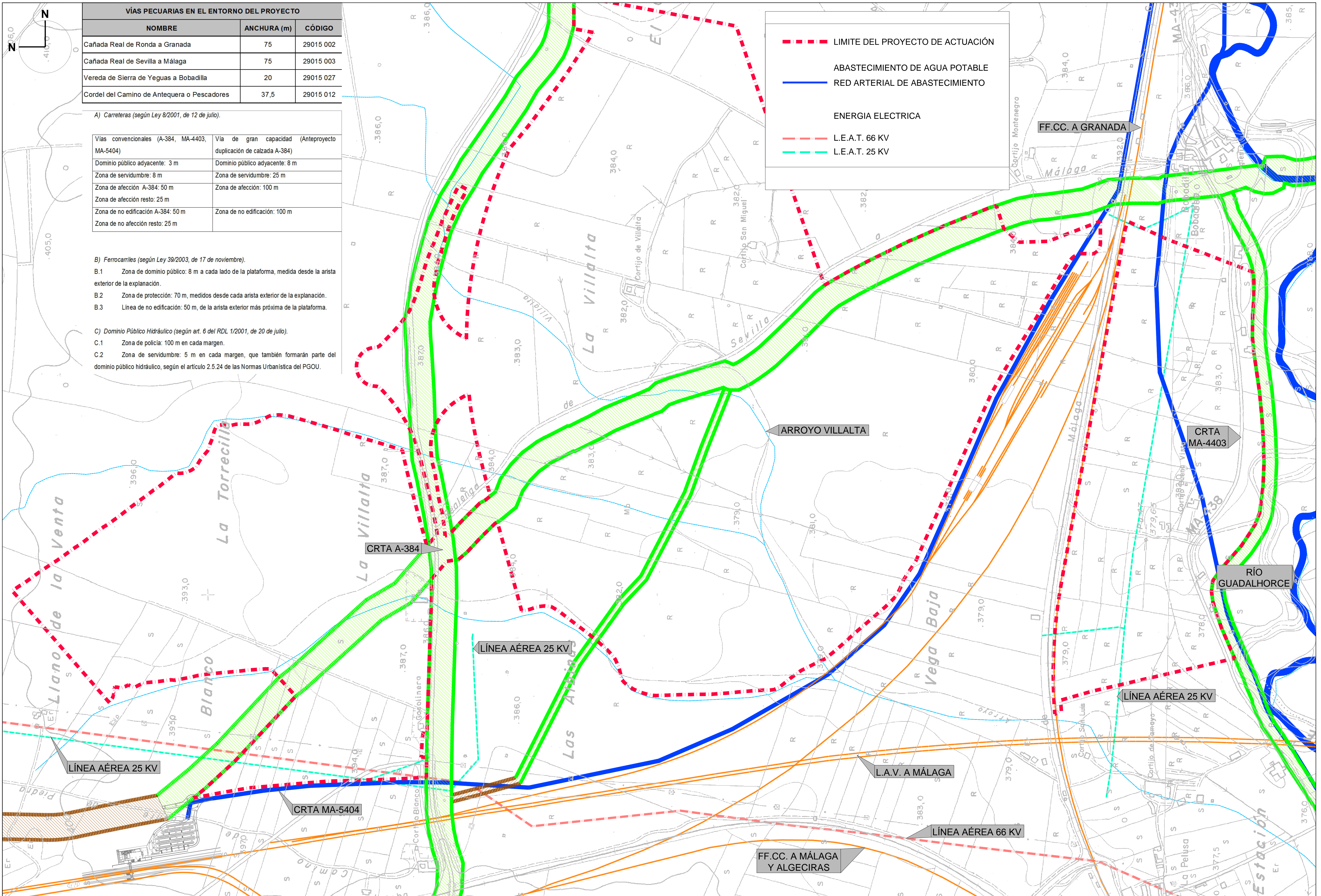

VÍAS PECUARIAS EN EL ENTORNO DEL PROYECTO		
NOMBRE	ANCHURA (m)	CÓDIGO
Cañada Real de Ronda a Granada	75	29015 002
Cañada Real de Sevilla a Málaga	75	29015 003
Vereda de Sierra de Yeguas a Bobadilla	20	29015 027
Cordel del Camino de Antequera o Pescadores	37,5	29015 012

- A) Carreteras (según Ley 8/2001, de 12 de julio).
- | Vías convencionales (A-384, MA-4403, MA-5404) | Vía de gran capacidad (Anteproyecto duplicación de calzada A-384) |
|---|---|
| Dominio público adyacente: 3 m | Dominio público adyacente: 8 m |
| Zona de servidumbre: 8 m | Zona de servidumbre: 25 m |
| Zona de afección A-384: 50 m | Zona de afección: 100 m |
| Zona de afección resto: 25 m | |
| Zona de no edificación A-384: 50 m | Zona de no edificación: 100 m |
| Zona de no afección resto: 25 m | |
- B) Ferrocarriles (según Ley 39/2003, de 17 de noviembre).
- B.1 Zona de dominio público: 8 m a cada lado de la plataforma, medida desde la arista exterior de la explanación.
 - B.2 Zona de protección: 70 m, medidos desde cada arista exterior de la explanación.
 - B.3 Línea de no edificación: 50 m, de la arista exterior más próxima de la plataforma.
- C) Dominio Público Hidráulico (según art. 6 del RDL 1/2001, de 20 de julio).
- C.1 Zona de policía: 100 m en cada margen.
 - C.2 Zona de servidumbre: 5 m en cada margen, que también formarán parte del dominio público hidráulico, según el artículo 2.5.24 de las Normas Urbanísticas del PGOU.

--- LIMITE DEL PROYECTO DE ACTUACIÓN

ABASTECIMIENTO DE AGUA POTABLE

— RED ARTERIAL DE ABASTECIMIENTO

ENERGIA ELECTRICA

--- L.E.A.T. 66 KV

--- L.E.A.T. 25 KV

ESQUEMA LEY DE AGUAS SEGÚN INFORMES SECTORIALES
SE AÑADEN AL D.P.H. LAS DOS ZONAS DE SERVIDUMBRE

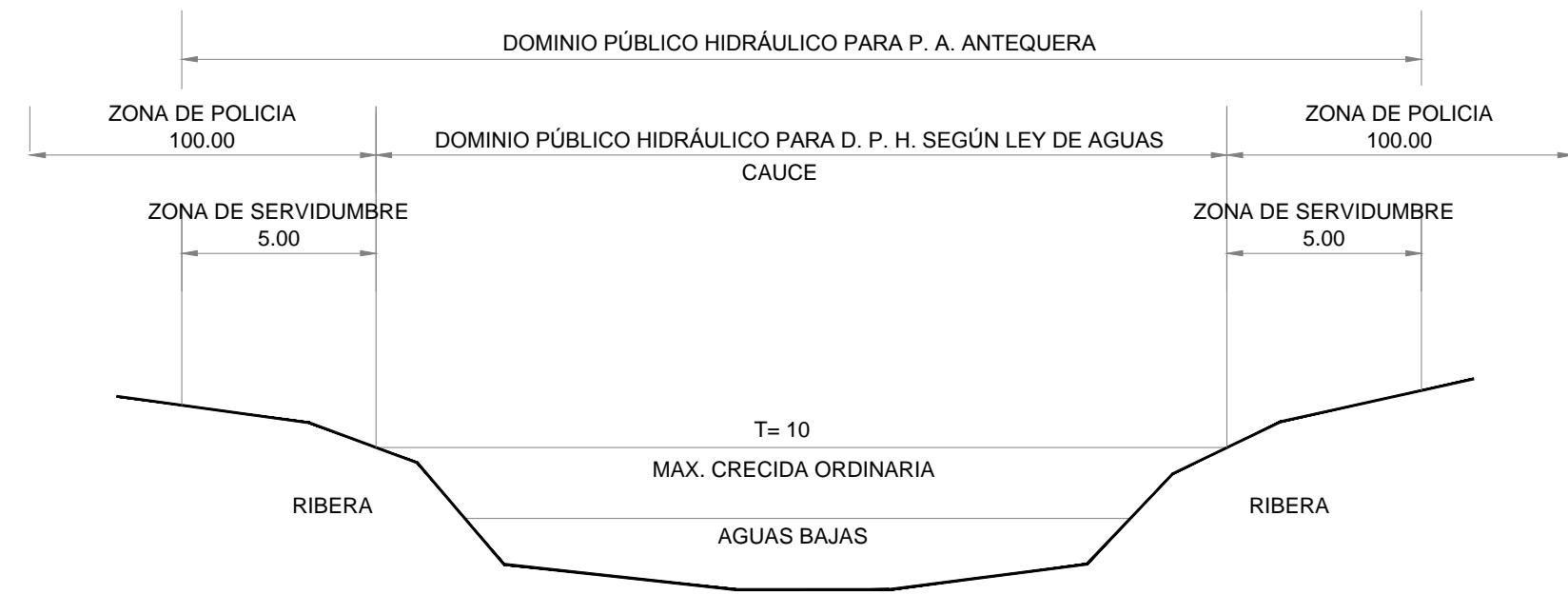

SEGÚN LEY 8 / 2007 DE CARRETERAS DE ANDALUCÍA

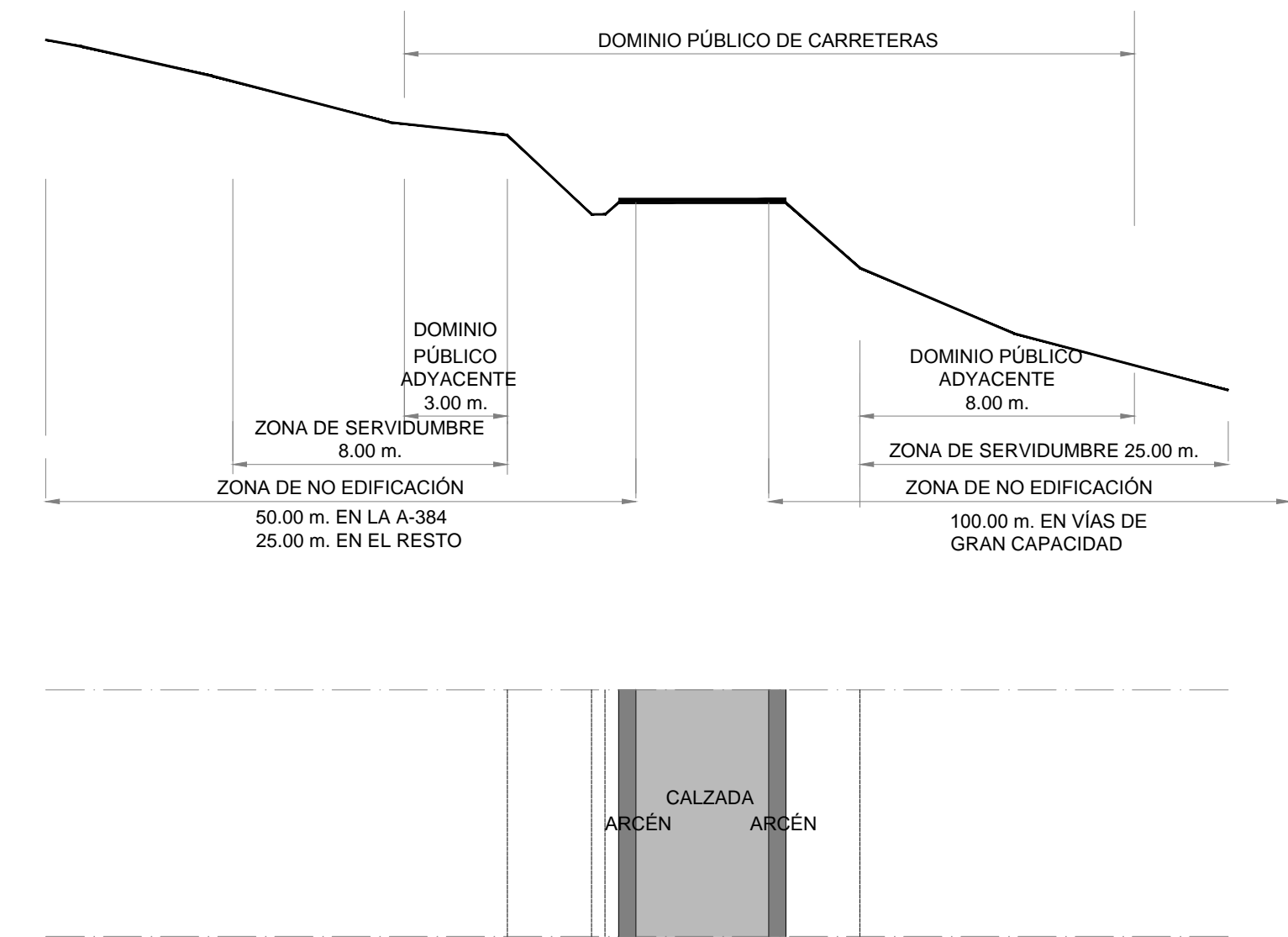

LEY 39 / 2.003 DEL SECTOR FERROVIARIO

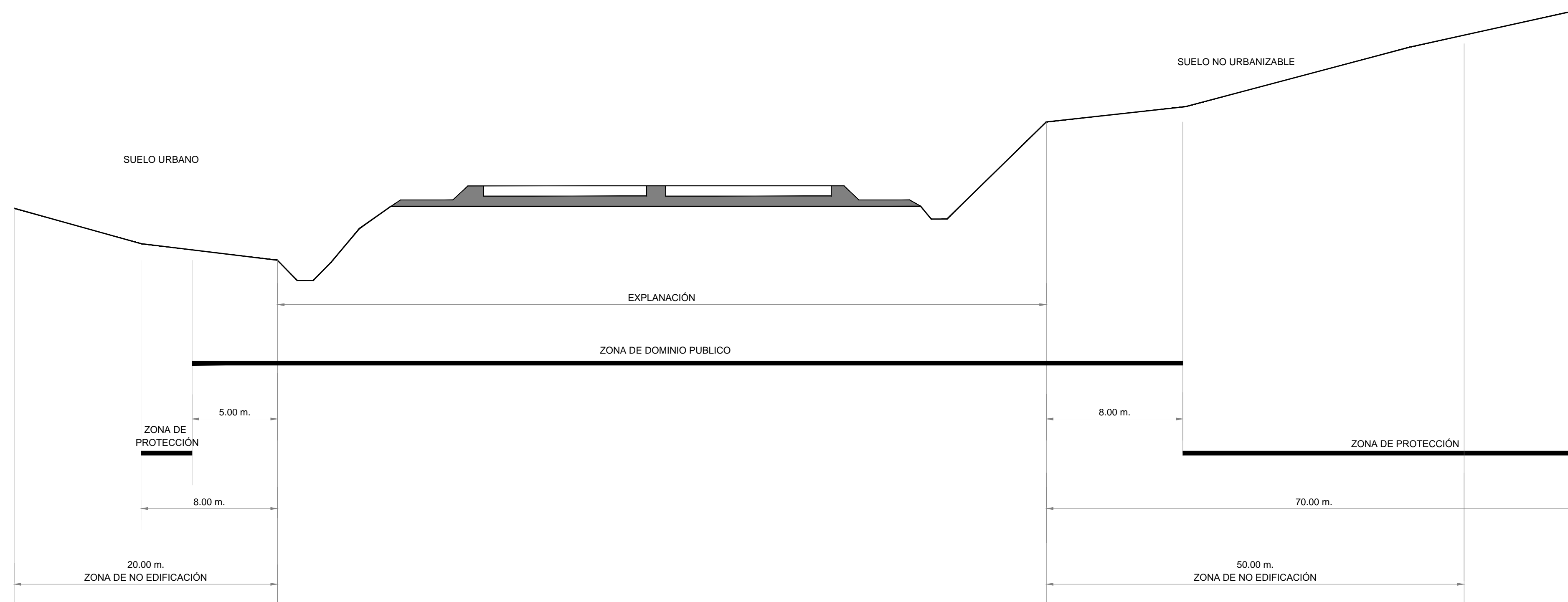

TÍTULO:

CLAVE EXPEDIENTE:

MODIFICADO:

ESCALA:

FECHA:

ORDEN DE INICIO:

TÍTULO DEL PLANO:

Nº DE PLANO: