

3. Estructura de los nuevos PAI

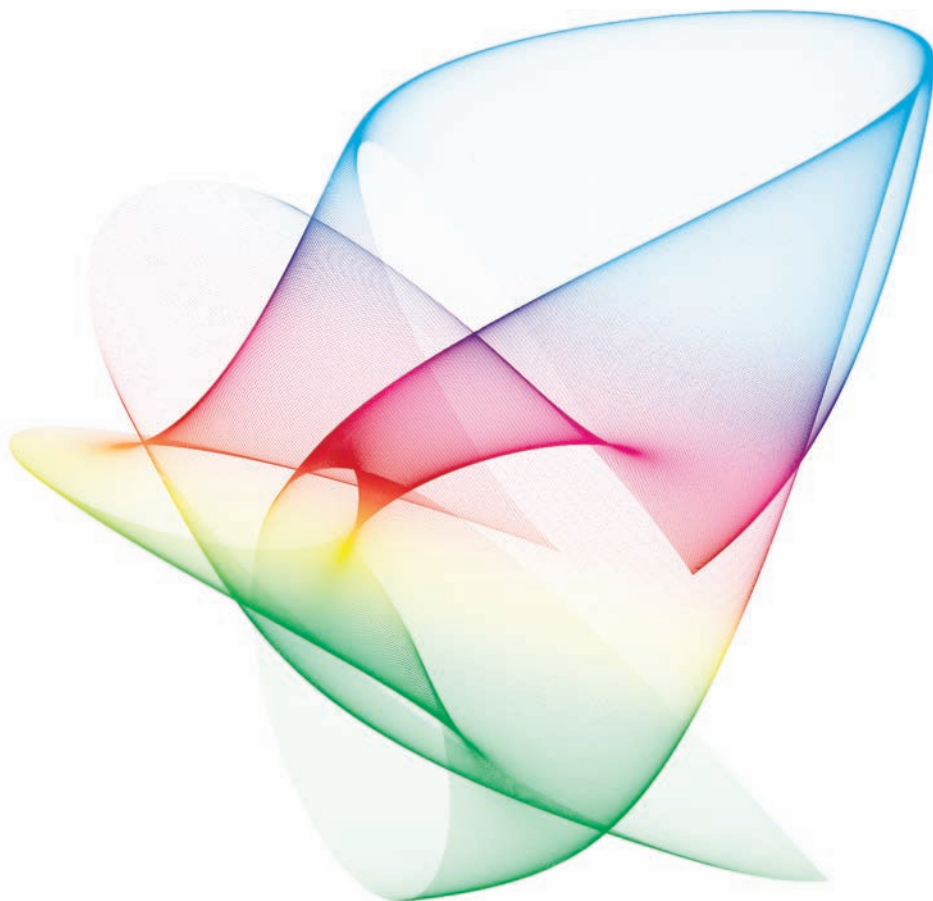

3. Estructura de los nuevos PAI

Otro de los aspectos o dimensiones trabajados por profesionales del GTA, ha sido analizar y proponer la estructura que deben tener los PAI:

Presentación	<ul style="list-style-type: none">• Presentación.• Autoría: nombre, institución y datos de contacto.• Conflictos de interés.• Compromiso de revisión, evaluación en 5 años.• Se hace referencia a la Estrategia de búsqueda utilizada para la incorporación de documentos bibliográficos, que será explícita y reproducible.
Introducción	<ul style="list-style-type: none">• Justificación de la necesidad del PAI.• Análisis del entorno.• Incorporación de dimensiones de calidad estratégicas e innovadoras para la organización (ciudadanía, efectividad clínica, uso racional de medicamentos, seguridad, cuidados y evaluación).
Definición	Definición funcional y límites entrada, marginal y final.
Expectativas y objetivos	Expectativas específicas de paciente y familiares. En función de las mismas se formularán los objetivos.
Descripción general	La descripción general del PAI se realizará siguiendo el recorrido del paciente, reflejándose en la Hoja de ruta.

Componentes: profesionales, actividades, características de calidad	<ul style="list-style-type: none"> • Secuencia temporal de actividades. • Hace referencia al qué, quién, cuándo, cómo y dónde. • Expresa las características de calidad.
Descripción Competencias específicas	<p>Competencias específicas, imprescindibles para los resultados en salud de los pacientes.</p>
Recursos y unidades de soporte específicas	<p>Recursos específicos para la implantación.</p>
Representación gráfica del PAI	<ul style="list-style-type: none"> • Representación Global del PAI. • Representación Especifica del PAI.
Indicadores	<ul style="list-style-type: none"> • Basados en las características de calidad de las actividades del PAI. • Útiles para el seguimiento de los resultados.
Anexos	<ul style="list-style-type: none"> • Guías, procedimientos, protocolos, planes específicos referidos a las actividades descritas del proceso. • Documentos de relevancia para la implantación. • Documentación dirigida a pacientes.
Glosario de términos	
Bibliografía	<p>Referencias bibliográficas según la normativa de Vancouver.</p>

