

5 REPRESENTACIÓN GRÁFICA

NIVELES DE ARQUITECTURA DE PROCESOS

DIAGRAMAS DE FLUJO

Con el fin de facilitar la comprensión de la arquitectura de niveles el Proceso Amigdalectomía-Adenoidectomía se ha desagregado en dos fases correspondientes a:

- Procedimiento diagnóstico y establecimiento de la indicación quirúrgica.
- Procedimiento quirúrgico.

Se ha elegido esta opción por considerar que tiene más sentido aplicar un criterio funcional que otro de tipo clínico (por enfermedades o síndromes) o geográfico/organizativo (según la entrada se produzca en un punto del Sistema Sanitario u otro). Los procedimientos funcionales describen las entradas y las salidas que tienen lugar sobre el paciente en cada momento del proceso considerado como un *continuum*, y permiten identificar las actividades que desarrollan simultáneamente los distintos profesionales de estamentos diferentes así como los recursos necesarios que deben aportar las unidades de soporte.

El apartado en el que se detallaron los componentes del proceso (actividad, profesional, cronología dentro del proceso, lugar de la asistencia, metodología de actuación) se complementa ahora con la presentación en formato de diagrama de flujos, donde se representan secuencialmente las actividades del proceso. Cada figura representativa incluye un

número que se corresponde con el que dicha actividad ha sido anotada en el capítulo “Componentes” del proceso. Este diagrama de flujos pretende aportar una información visual intuitiva sobre quién realiza determinada actividad y en qué momento del proceso ésta tiene lugar, relacionada encadenadamente en una doble vía:

- Por un lado, se identifica una vía corta, señalada en trazo grueso, en la que la sucesión de las actividades se realiza sin requerimientos de pasos adicionales.
- Por otro lado, se identifica una vía larga, conceptualmente considerada como vía crítica, en la que se incluyen todas las actividades que se deben efectuar como consecuencia de requerimientos necesarios dentro del proceso para determinados casos.

ARQUITECTURA DE PROCESO NIVEL 1: AMIGDALECTOMÍA/ADENOIDECTOMÍA

PROCESOS ESTRATÉGICOS

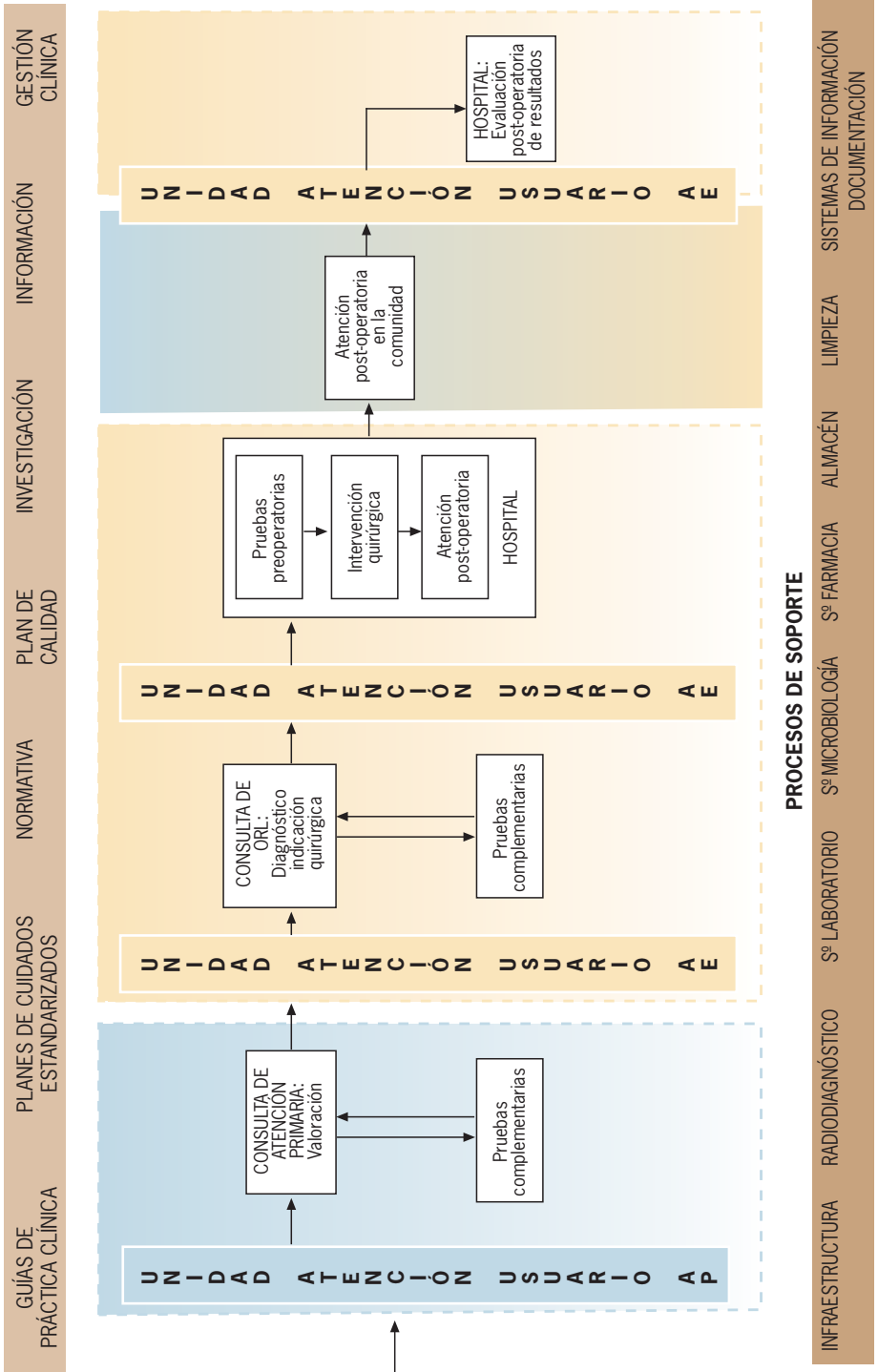

ARQUITECTURA DE PROCESOS NIVEL 3. PROCESO AMIGDALECTOMÍA/ADENOIDECTOMÍA. DIAGNÓSTICO, INDICACIÓN E INTERVENCIÓN QUIRÚRGICA

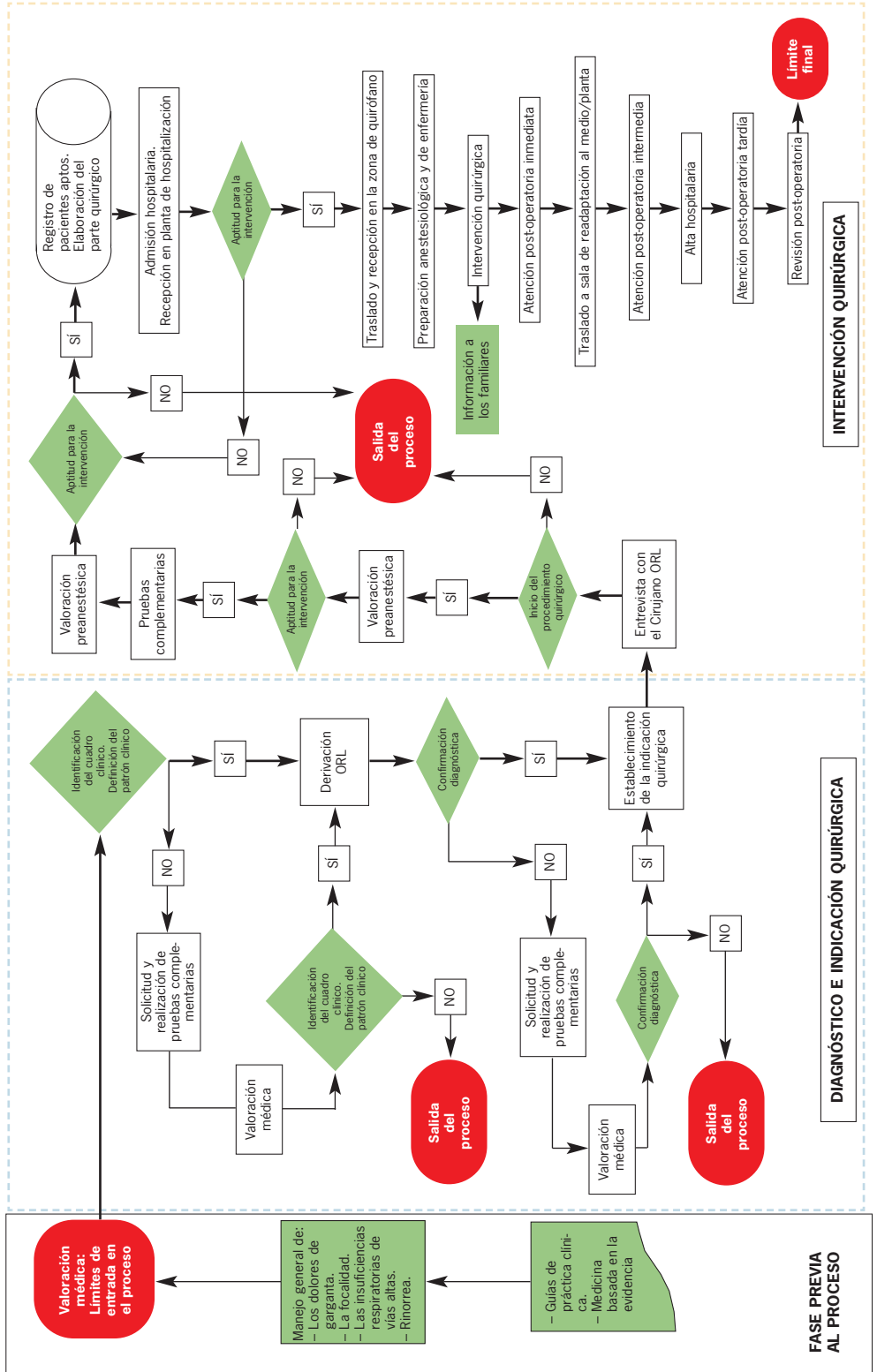

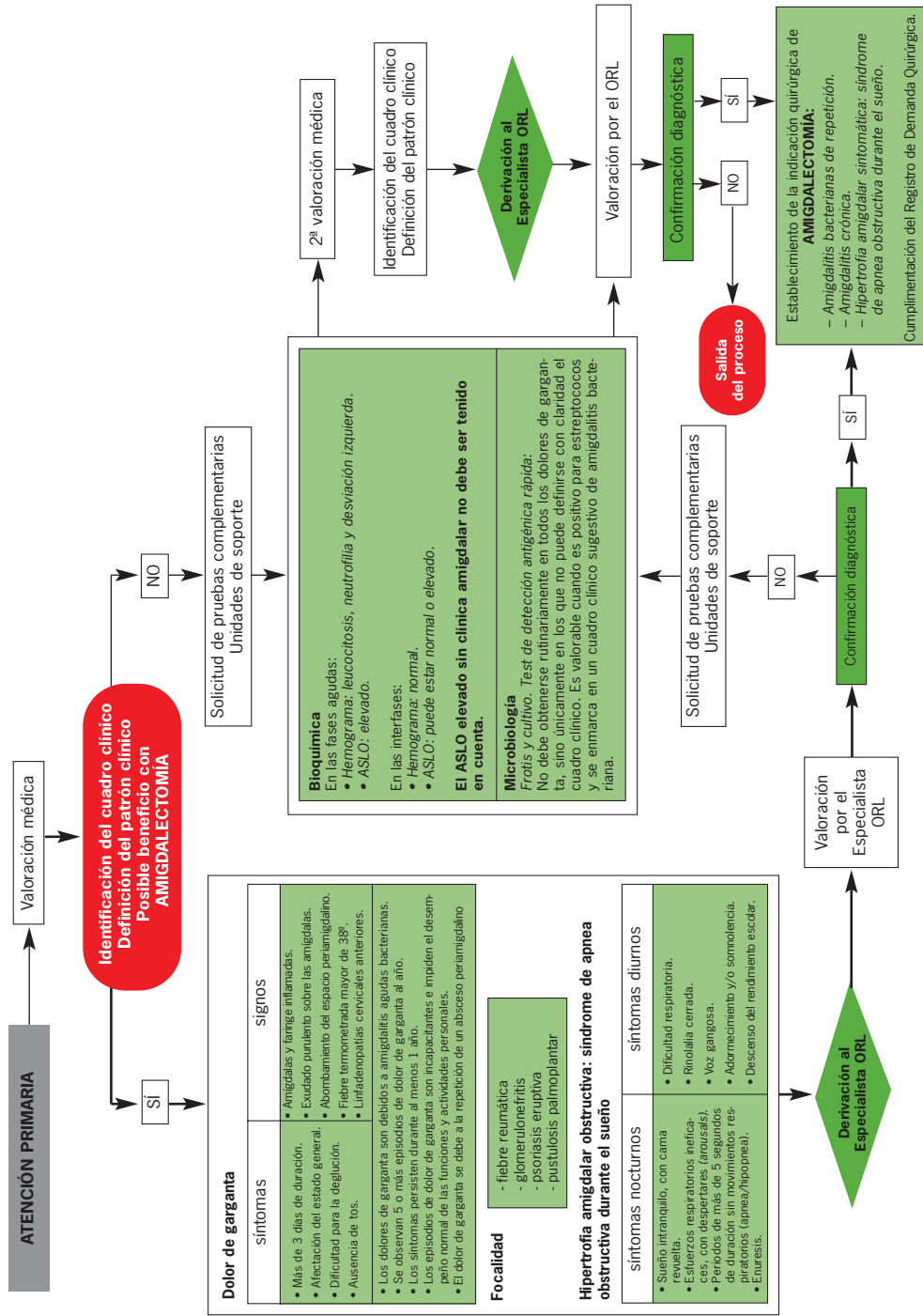

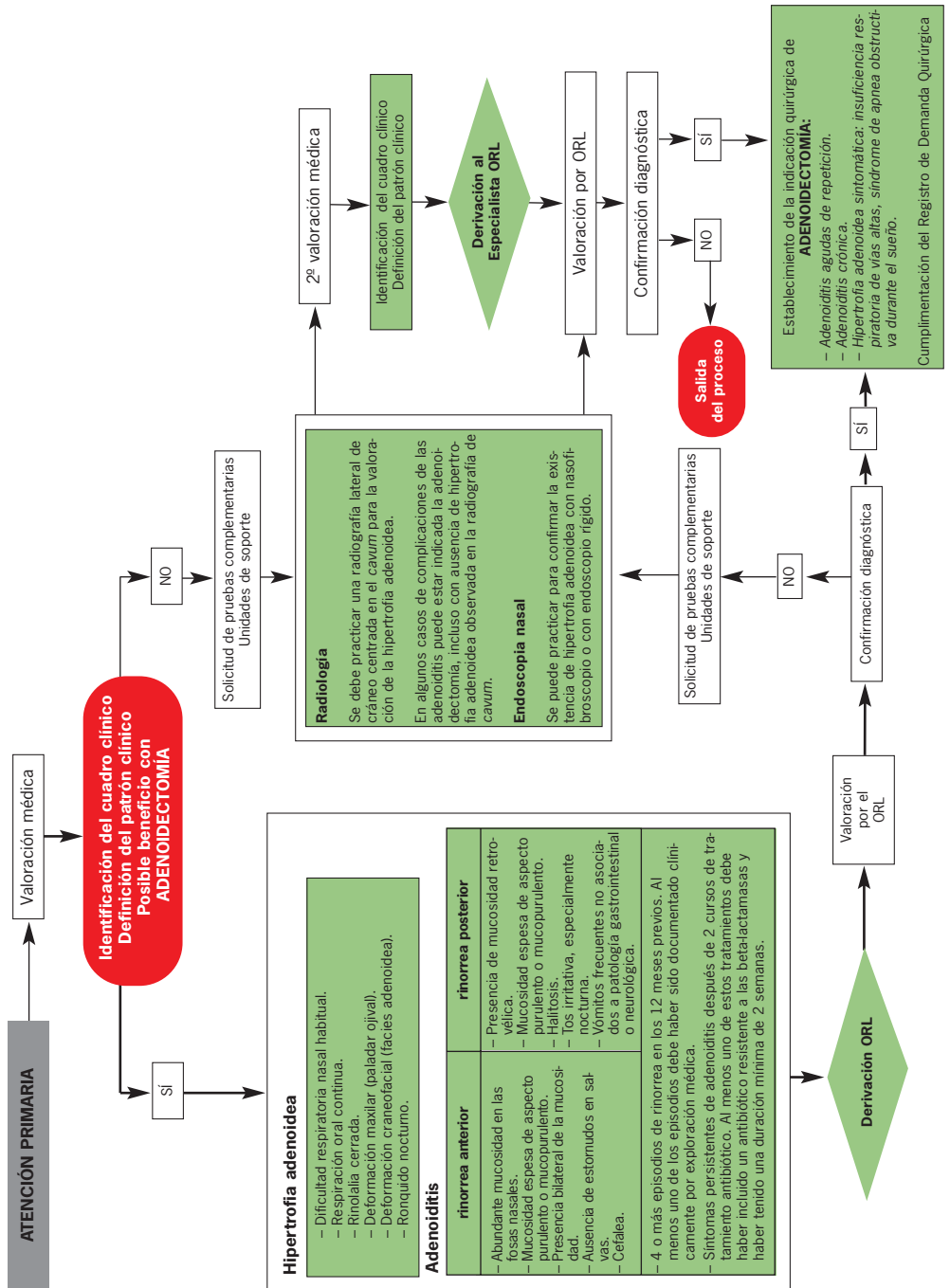

ARQUITECTURA PROCESO AMIGDALECTOMÍA/ADENOIDECTOMÍA. VALORACIÓN QUIRÚRGICA

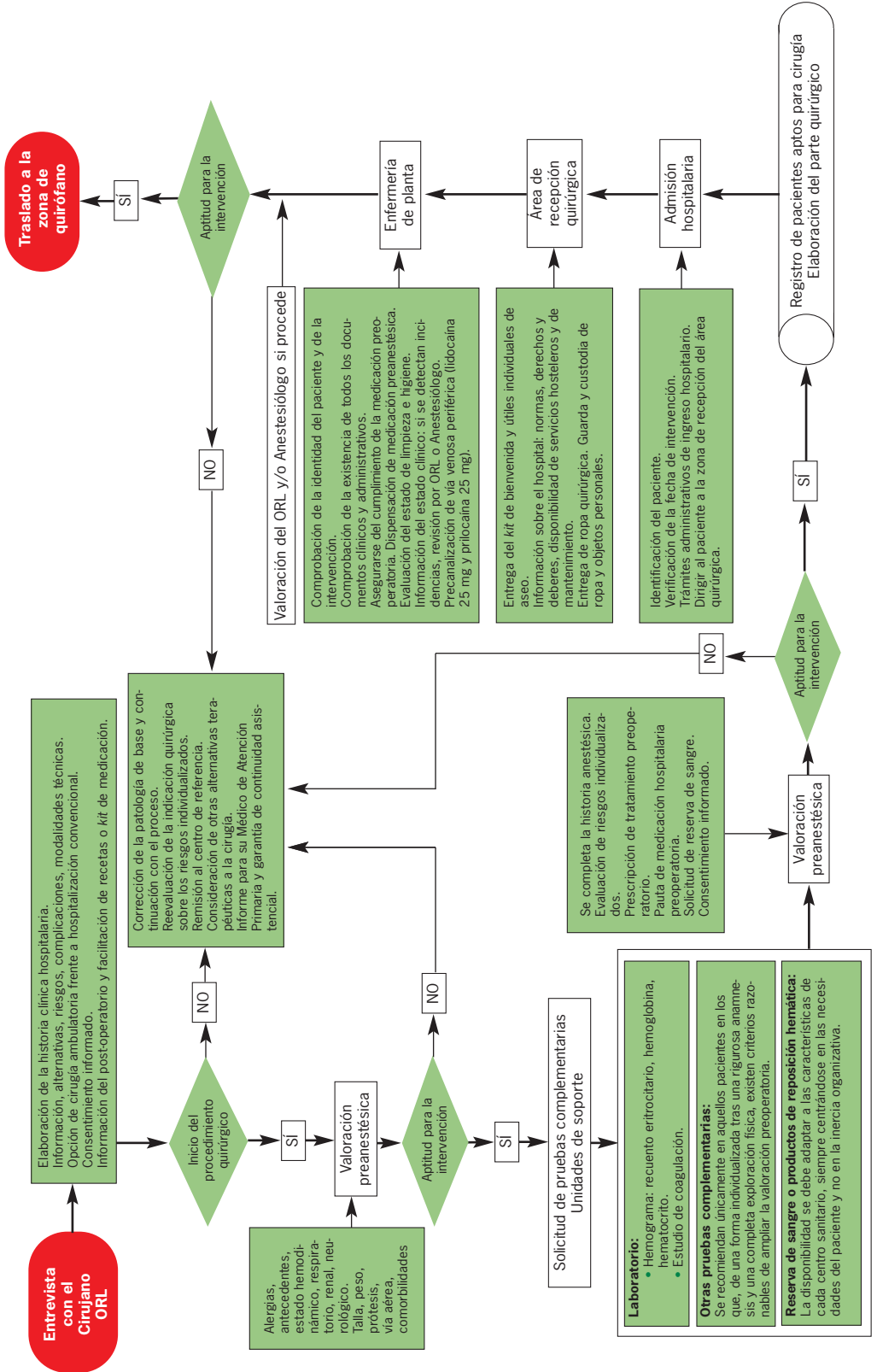

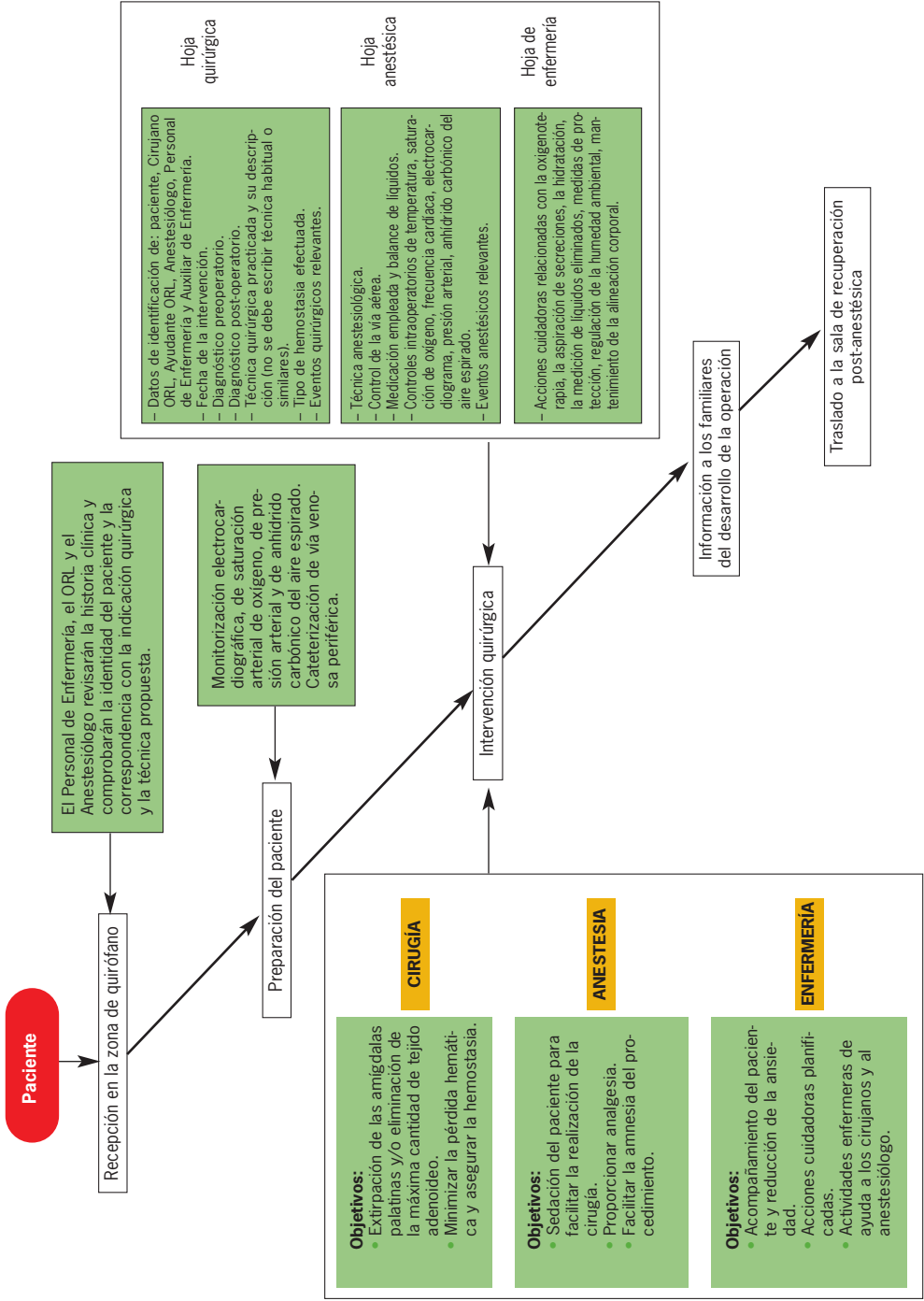

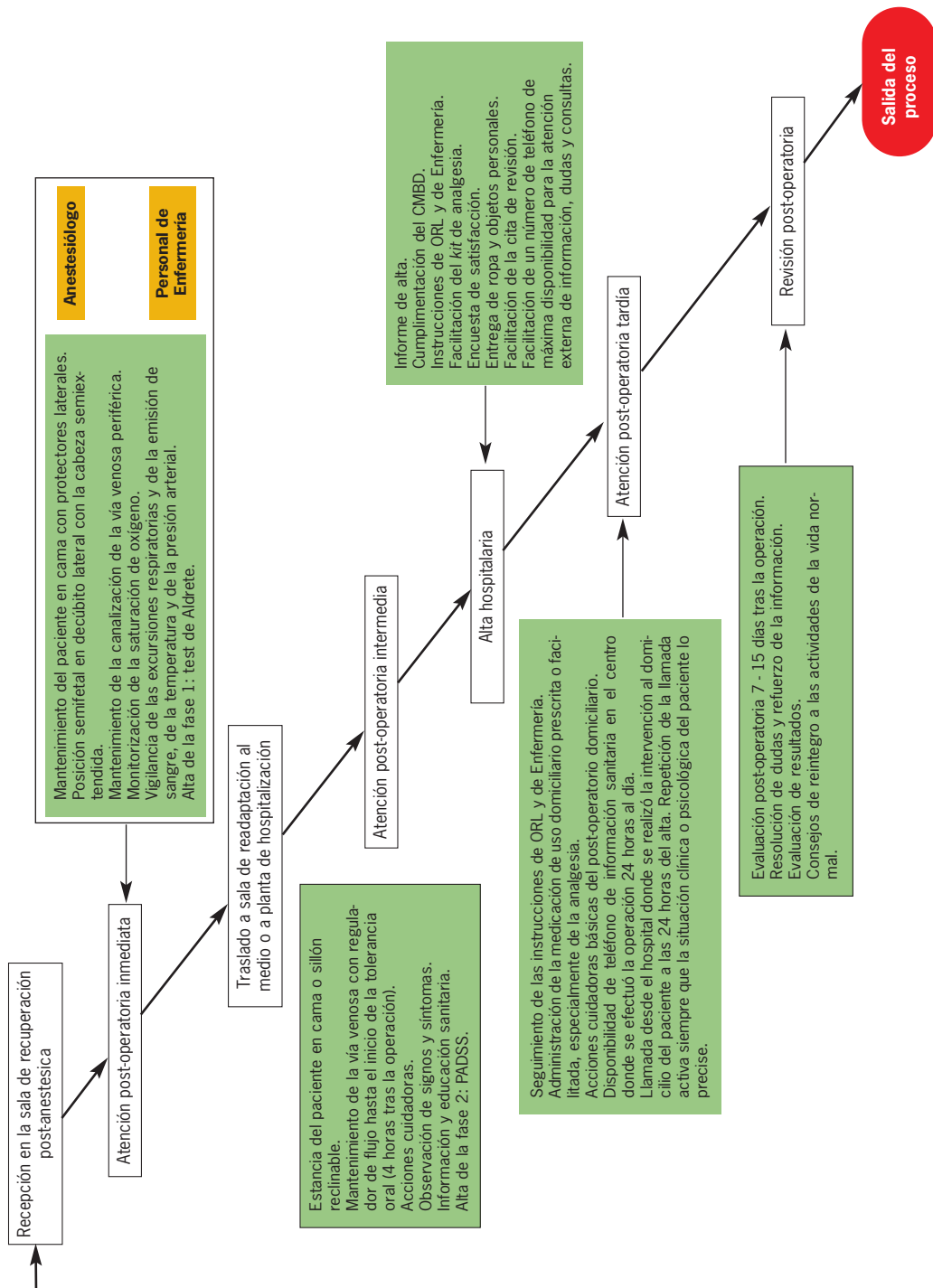

ARQUITECTURA PROCESO AMIGDALECTOMÍA/ADENOIDECTOMÍA. ESQUEMA GENERAL

