

ALZADO PRINCIPAL (SUROESTE)

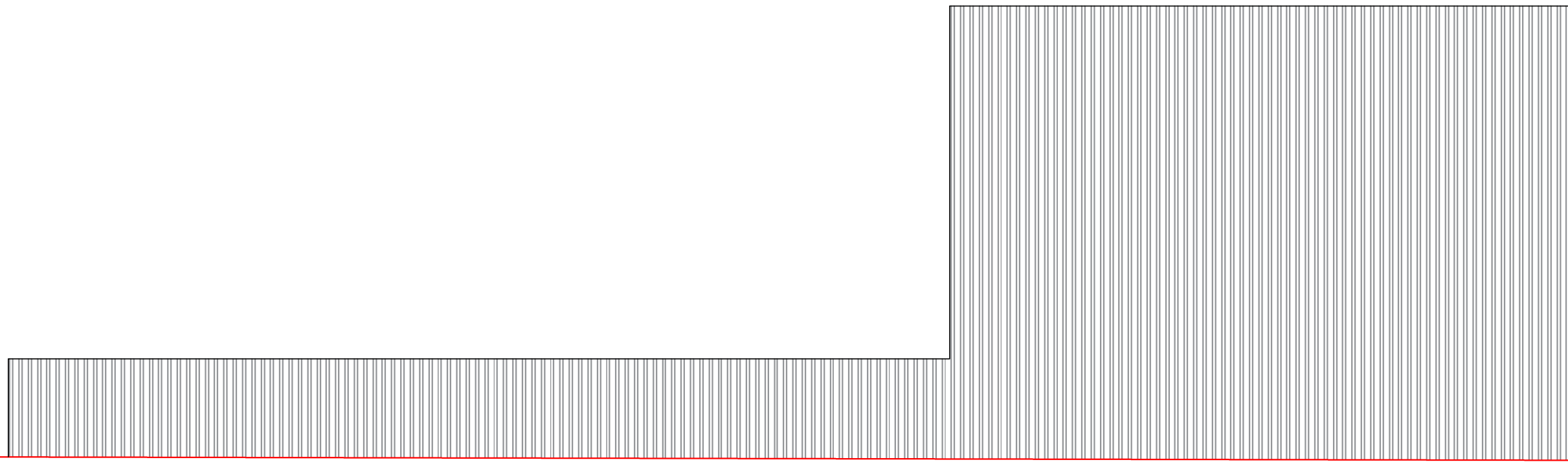

ALZADO LATERAL (NOROESTE)

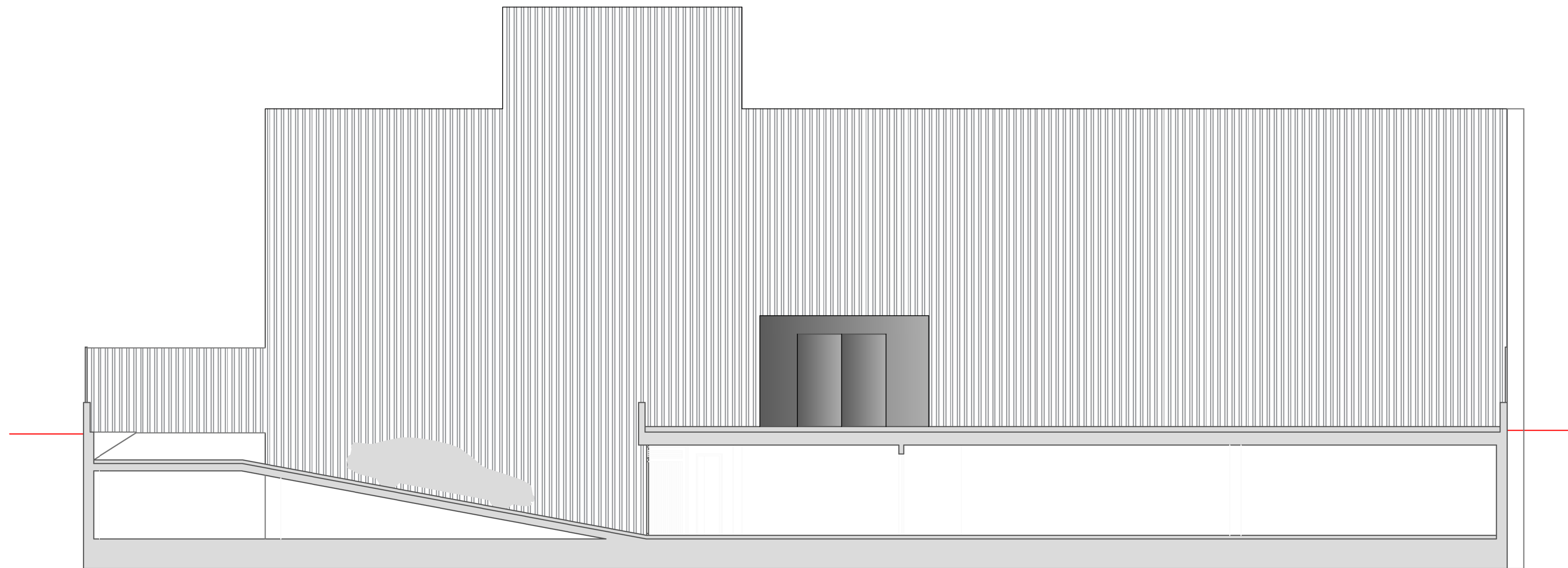



ALZADO POSTERIOR PATIO (NORDESTE)



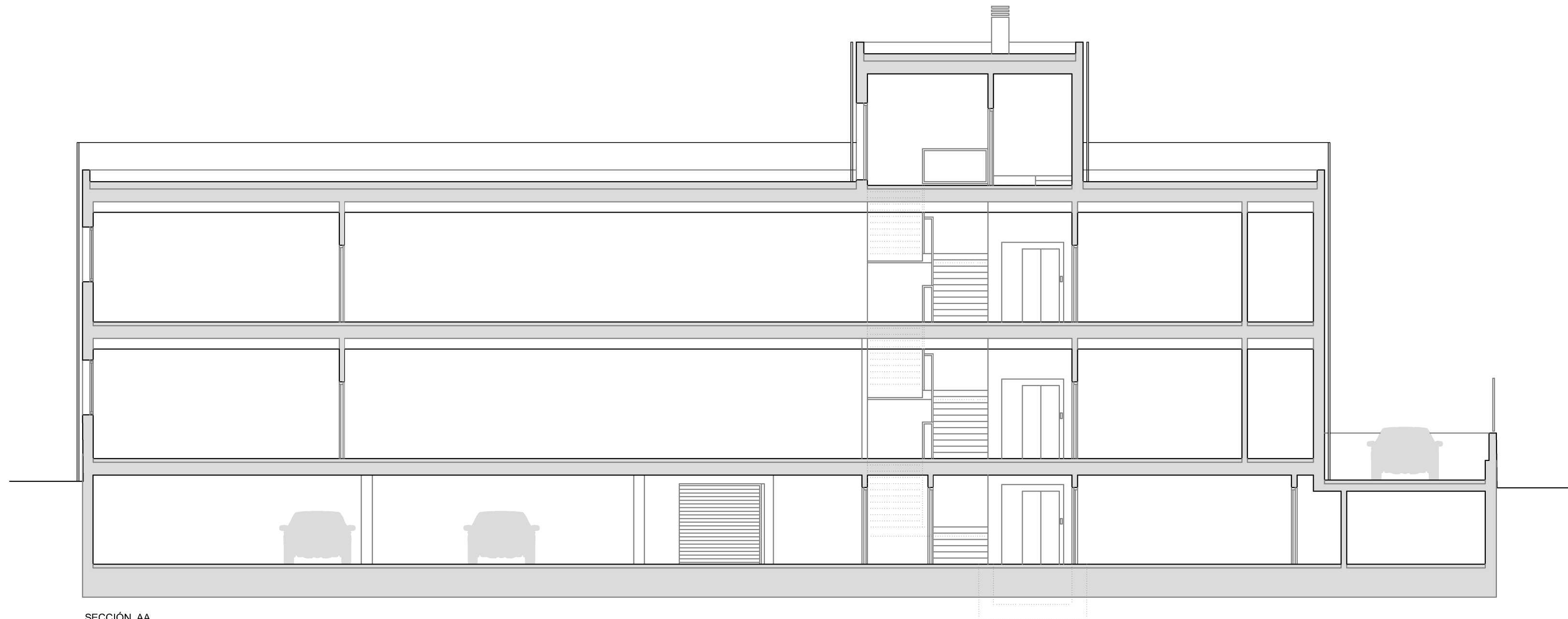

SECCIÓN AA



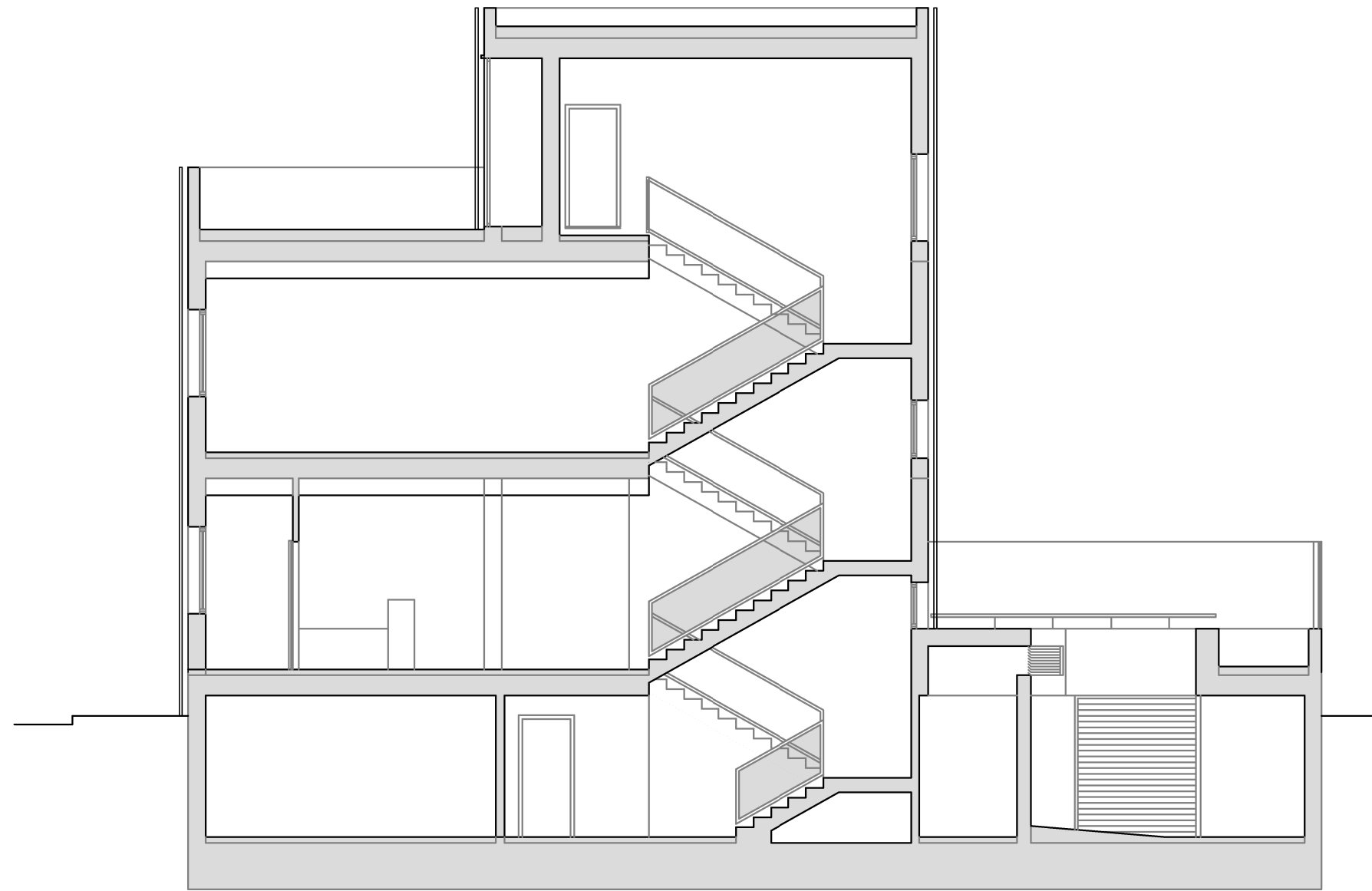

SECCIÓN BB

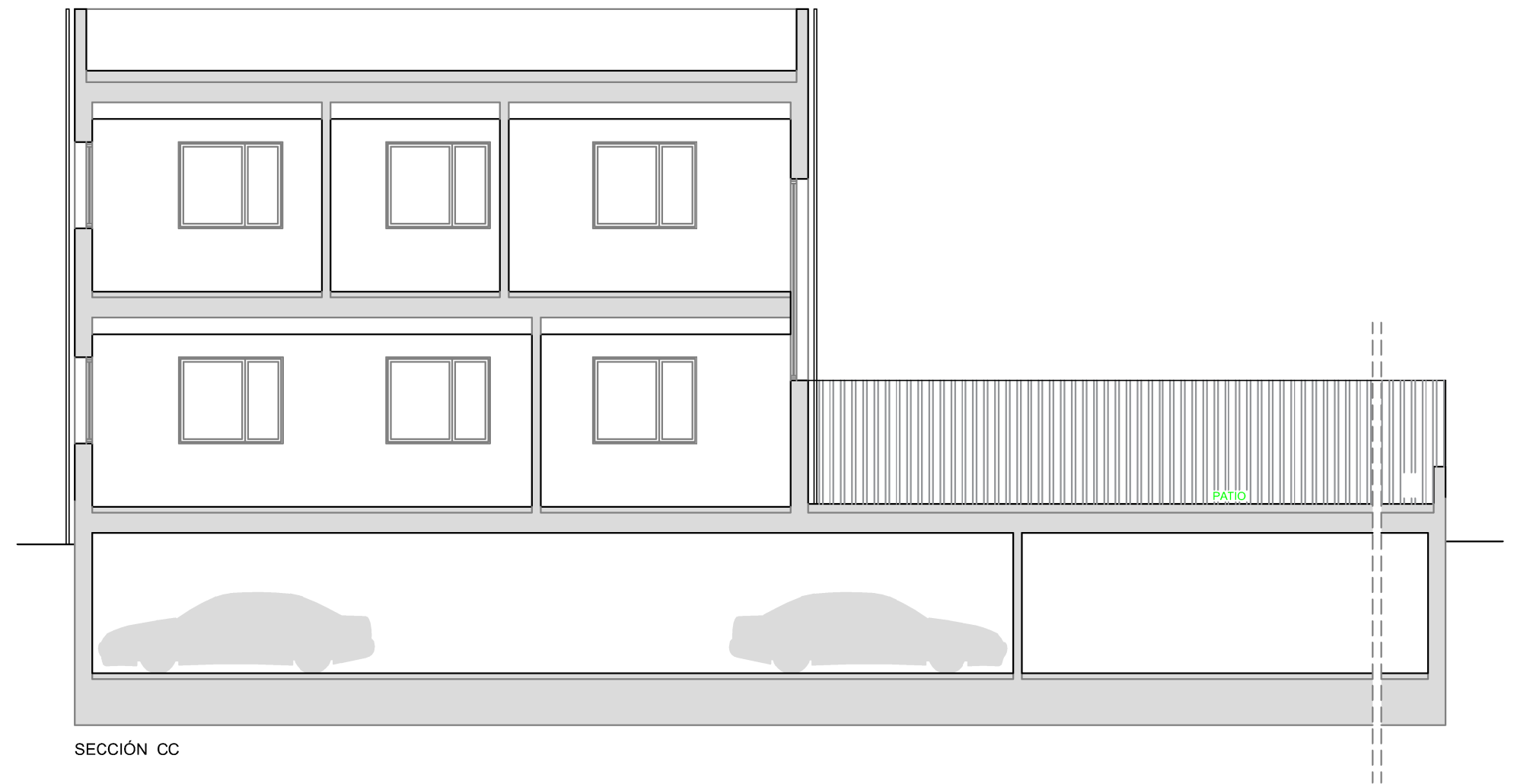

SECCIÓN CC





**OFICINA COMARCAL AGRARIA DE MOTRIL**  
 Proyecto básico y de ejecución oficina comarcal Agraria de Motril

FRANCISCO FÉLIX JIMÉNEZ ZURITA, ARQUITECTO

FFJZZ  
 CALLE MERCILLAS Nº 3, 2ªA  
 T-F 952 700 146 ffjz@ffjz.es  
 ANTEQUERA

Fdo. Fco. Félix Jiménez Zurita,  
 Arquitecto Colegiado nº 182 C.O.A. de Málaga  
 en Septiembre de 2017

Escala: 1:100  
 Plano nº **20**

PLANO DE ACOTADOS.  
 PLANTA BAJA.

Promotor: Agencia de Gestión Agraria y Pesquera de Andalucía  
 Situación: C/ Ronda del mediodía, 6B  
 Referencia catastral: 3565901VF5616F0001RR

