

**PLIEGO DE PRESCRIPCIONES TÉCNICAS PARTICULARES**

**DEM-2023-23**  
**LOTE N.º 6**

Gn3\_Md

**Aprovechamiento:** MADERA EN CARGADERO  
**Monte:** La Montesina  
**Pertenencia:** C.A.A.

**Lote SAGA N.º:** 6  
**N.º. del C.U.P.:**  
**N.º. del Elenco:** JA-10214-JA

**1. Características del aprovechamiento:**

**Localización:** Rodal 9,45 ha según Plano Adjunto.

**Cosa cierta:** metro cúbico.

**Cuantía:** 20 metro cúbico.

**Superficie:** 9,45 ha

**Tasación unitaria (sin IVA):** 2 €/metro cúbico.

**Tasación total (sin IVA):** 40 €

**IVA (%):** 21 %.

**Tasación total (IVA incluido):** 48,4 €

**Tipo de liquidación:** Liquidación final.

**Unidad comercial en caso de liquidación final de los productos:** Estéreo de madera con corteza en cargadero (medida en pila o camión). Se aplicará un coeficiente de transformación de 0,60 metros cúbicos por cada estéreo de madera medida en pila y de 0,70 metros cúbicos por cada estéreo de madera medida en camión.

**Forma de venta:** En cargadero

**Período de vigencia y ejecución:** 12 meses a partir de la firma del acta de inicio.

**Año de inicio ejecución:** 2023

**Época de disfrute o realización:** Del 1 de enero al 31 de diciembre.

**Forma de Adjudicación:** Abierto, Único criterio.

**Revisión de precios:** No.

**Compatibilidades:** Este aprovechamiento será compatible con el resto de los incluidos en el Plan de aprovechamiento del monte.

**2. Información Relativa a los lotes:**

**División en Lotes:** N.

**Número Máximo de Lotes a los que cada Persona Licitadora puede Ofertar:** Sin limitación.

**Número Máximo de Lotes que pueden adjudicarse a un único Licitador:** Sin limitación.

**Criterios Objetivos o Sistemas para Determinar la Adjudicación de los Lotes:** Criterio Único. Económico.

**Expediente de licitación:** .

**Adjudicatario:** D./Dña. .

**3. Condiciones generales**

3.1.- En la ejecución de este aprovechamiento se actuará, como norma general, con la mínima interferencia hacia los procesos naturales.

3.2.- En la ejecución de los aprovechamientos se estará en todo momento a lo dispuesto en la normativa vigente, en especial a la Ley 2/1992, de 15 de junio, Forestal de Andalucía; a la Ley 5/1999, de 29 de junio, de Prevención y Lucha contra Incendios Forestales; la Ley 8/2003, de 28 de octubre, de Flora y Fauna Silvestres; y a todos sus reglamentos de desarrollo y, en su caso, la normativa del espacio natural protegido donde se encuentre el monte objeto del aprovechamiento.

3.3.- En la ejecución de los aprovechamientos se estará, así mismo, en todo momento a lo dispuesto en materia de prevención de riesgos laborales y seguridad y salud en el trabajo.

**4. Condiciones específicas:**

Las contenidas en el Pliego tipo de Prescripciones Técnico-Facultativas de MADERA EN CARGADERO.

Se incluyen todas las actuaciones necesarias para obtener y extraer la MADERA EN CARGADERO aprovechable según criterios del señalamiento establecido por la Dirección Facultativa, así como las demás complementarias para conseguir mejorar la masa principal final. **Será obligatoria la eliminación de todos los residuos leñosos resultantes y no incluidos como aprovechamiento.**

**5. Observaciones:** Proyecto de Tratamientos Selvícolas Preventivos contra Incendios Forestales y de Mejora de la Masa Forestal en Montes Públicos de la Sierra Sur de Jaén. Bloque C.

Conforme:

EL DELEGADO/A TERRITORIAL,  
Fdo.: María José Lara Serrano

EL DIRECTOR/A TÉCNICO,  
Fdo.: David Bueno Díaz

EL REMATANTE,  
Fdo.:

FIRMADO POR	DAVID BUENO DIAZ	15/12/2022	PÁGINA 138/201
VERIFICACIÓN	Pk2jm97JYZ8BH56WQ2BMNJ5DSAWS8P	<a href="https://ws050.juntadeandalucia.es/verificarFirma">https://ws050.juntadeandalucia.es/verificarFirma</a>	

FIRMADO POR	MARIA JOSE LARA SERRANO	23/12/2022	PÁGINA 138/201
VERIFICACIÓN	Pk2jmAJ7TB4XA93TGH7YHXB4QCKY2L	<a href="https://ws050.juntadeandalucia.es/verificarFirma">https://ws050.juntadeandalucia.es/verificarFirma</a>	

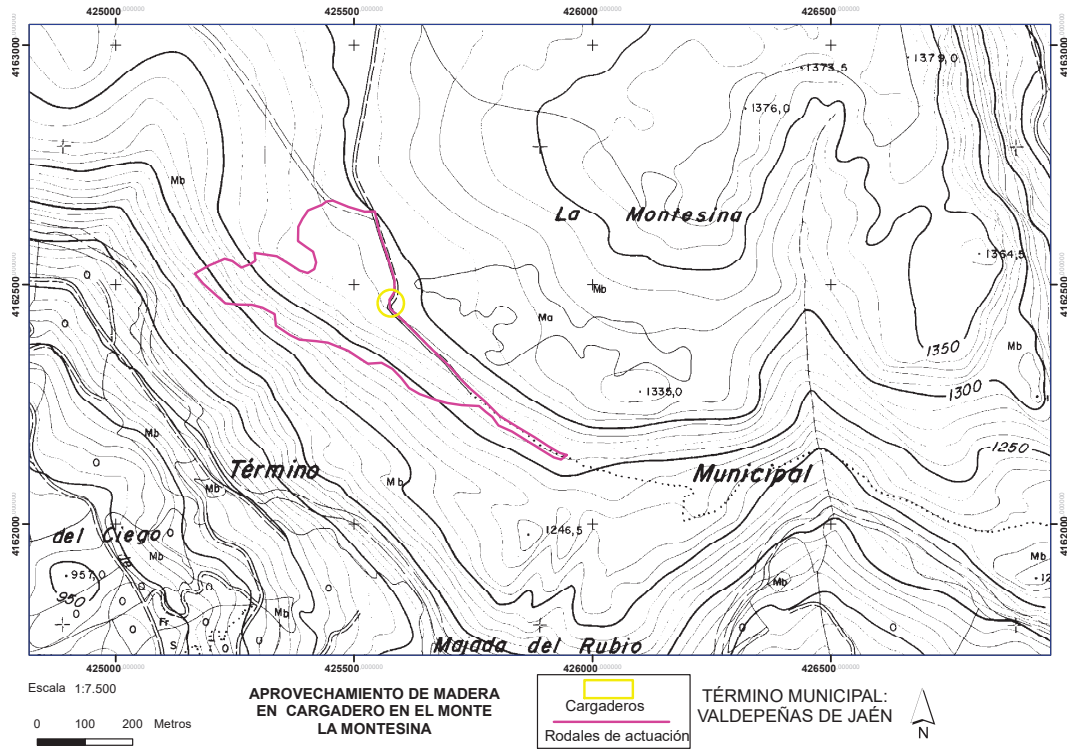

FIRMADO POR	DAVID BUENO DIAZ	15/12/2022	PÁGINA 139/201
VERIFICACIÓN	Pk2jm97JYZ8BH56WQ2BMNJ5DSAWS8P	<a href="https://ws050.juntadeandalucia.es/verificarFirma">https://ws050.juntadeandalucia.es/verificarFirma</a>	

FIRMADO POR	MARIA JOSE LARA SERRANO	23/12/2022	PÁGINA 139/201
VERIFICACIÓN	Pk2jmAJ7TB4XA93TGH7YHXB4QCKY2L	<a href="https://ws050.juntadeandalucia.es/verificarFirma">https://ws050.juntadeandalucia.es/verificarFirma</a>	