

-  SALIDA
-  SENTIDO DE EVACUACIÓN
-  EVACUACIÓN DESCENDENTE
-  PULSADOR DE ALARMA
-  CENTRAL DE DETECCIÓN DE INCENDIOS
-  SIRENA
-  EXTINTOR DE POLVO
-  EXTINTOR DE CO₂

JUNTA DE ANDALUCÍA CONSEJERÍA DE SALUD Y FAMILIAS
 Servicio Andaluz de Salud
SUPERVISADO A LOS EFECTOS REGLAMENTARIOS
 Sector de Supervisión y Normalización
 MATRICULA: SE-711-01

PROYECTO BÁSICO Y DE EJECUCIÓN DE REFORMA DE LAS VIVIENDAS DEL HOSPITAL MILITAR PARA SU ADECUACIÓN A USO ADMINISTRATIVO, EN AVDA / JEREZ (HOSPITAL MILITAR). SEVILLA

ESTADO REFORMADO: SEÑALIZACIÓN MEDIOS DE EVACUACIÓN Y EQUIPOS CONTRA INCENDIOS. PLANTA BAJA, ZONA OESTE

PROMOTOR: SERVICIO ANDALUZ DE SALUD

CIF: Q-9150013-B JUN-2023 ESC 1/75

SOCIEDAD PROYECTISTA
 Arquibox Arquitectos SCP
 CIF: J-91336644
 COAS SP-0169



TÉCNICOS REDACTORES
 Ismael Domínguez Sánchez
 Arquitecto COAS 4292



Manuel De Diego Caro
 Arquitecto COAS 4182



SCI-01
 CC-5014/21

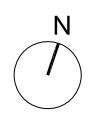

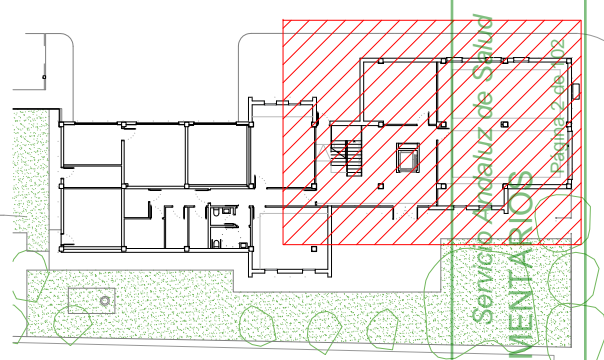
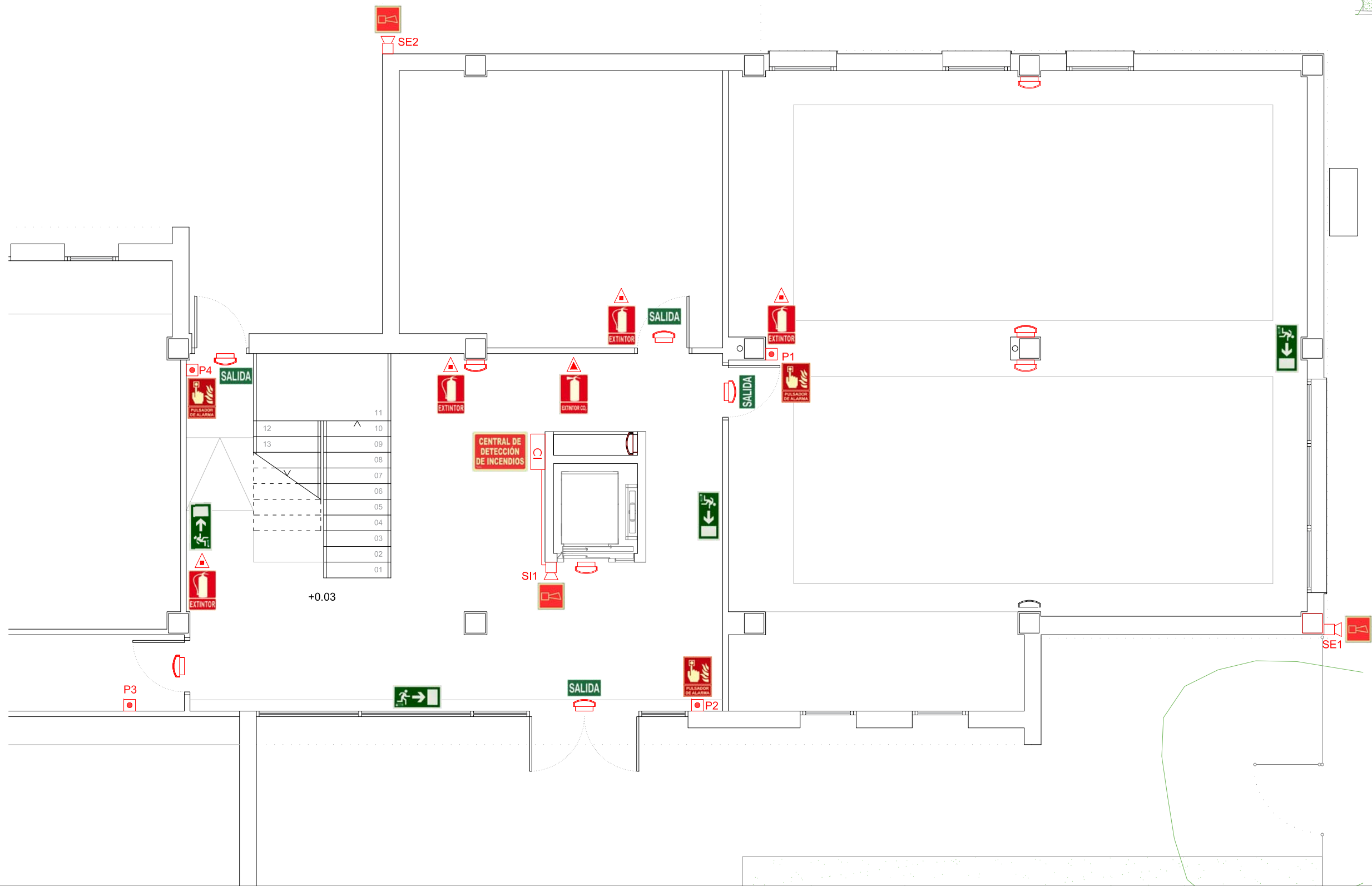

-  SALIDA
-  SENTIDO DE EVACUACIÓN
-  EVACUACIÓN DESCENDENTE
-  PULSADOR DE ALARMA
-  CENTRAL DE DETECCIÓN DE INCENDIOS
-  SIRENA
-  EXTINTOR DE POLVO
-  EXTINTOR DE CO₂

JUNTA DE ANDALUCÍA CONSEJERÍA DE SALUD Y FAMILIAS
 Servicio Andaluz de Salud
SUPERVISADO A LOS EFECTOS REGLAMENTARIOS
 Sector de Supervisión y Normalización
 MATRICULA: SE-711-01

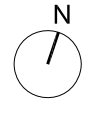

PROYECTO BÁSICO Y DE EJECUCIÓN DE REFORMA DE LAS VIVIENDAS DEL HOSPITAL MILITAR PARA SU ADECUACIÓN A USO ADMINISTRATIVO, EN AVDA / JEREZ (HOSPITAL MILITAR). SEVILLA

ESTADO REFORMADO: SEÑALIZACIÓN MEDIOS DE EVACUACIÓN Y EQUIPOS CONTRA INCENDIOS. PLANTA BAJA, ZONA ESTE

PROMOTOR: SERVICIO ANDALUZ DE SALUD

CIF: Q-9150013-B JUN-2023 ESC 1/75

SOCIEDAD PROYECTISTA
 Arquibox Arquitectos SCP
 CIF: J-91336644
 COAS SP-0169



TÉCNICOS REDACTORES
 Ismael Domínguez Sánchez
 Arquitecto COAS 4292



Manuel De Diego Caro
 Arquitecto COAS 4182



SCI-02
 CC-5014/21

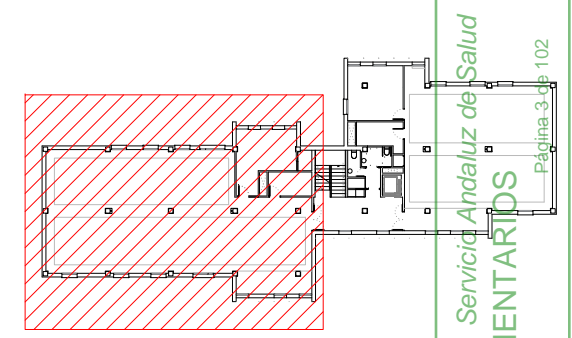
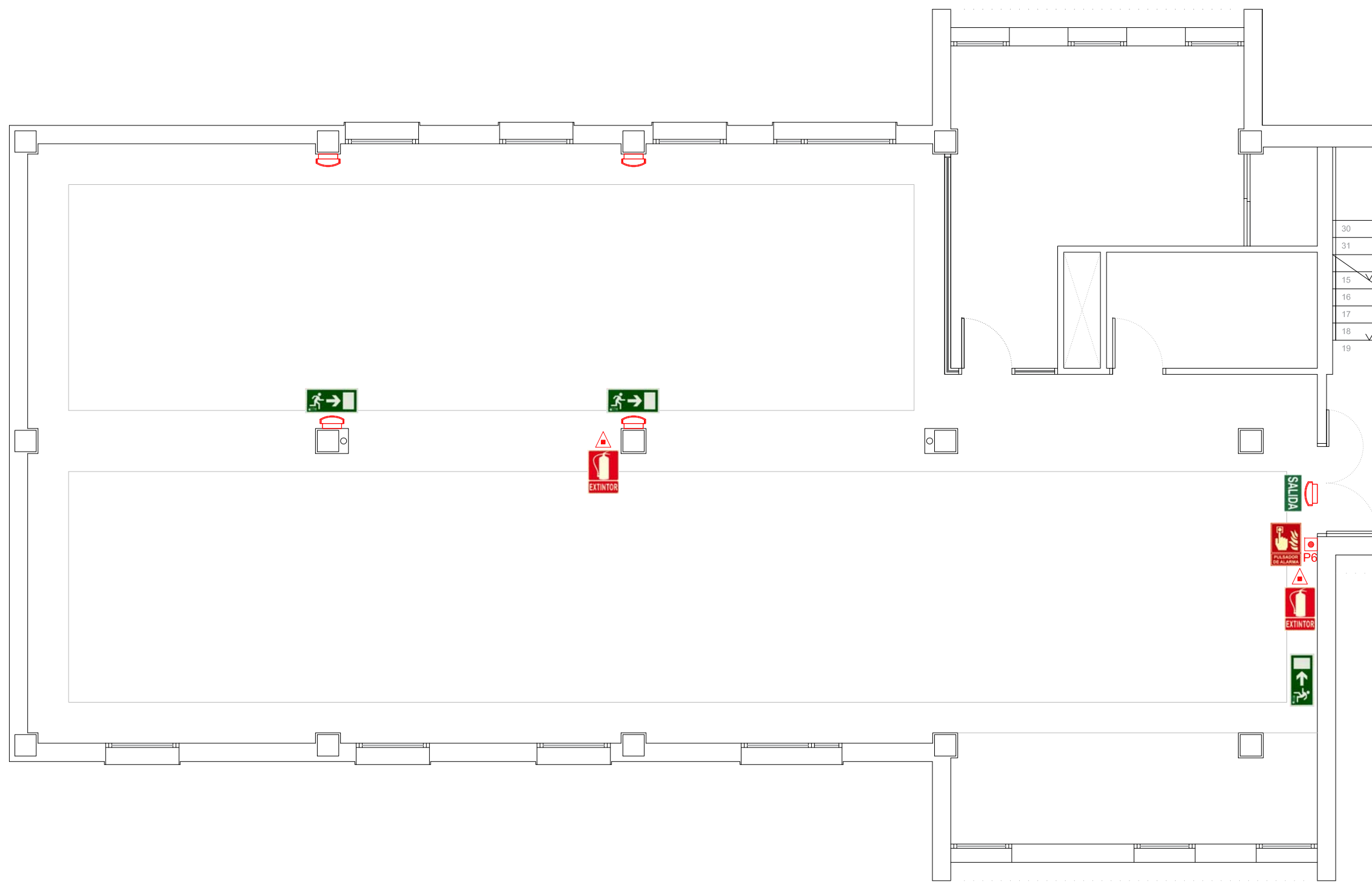

-  SALIDA
-  SENTIDO DE EVACUACIÓN
-  EVACUACIÓN DESCENDENTE
-  PULSADOR DE ALARMA
-  CENTRAL DE DETECCIÓN DE INCENDIOS
-  SIRENA
-  EXTINTOR DE POLVO
-  EXTINTOR DE CO₂

30
31
15
16
17
18
19

JUNTA DE ANDALUCÍA CONSEJERÍA DE SALUD Y FAMILIAS Servicio Andaluz de Salud
SUPERVISADO A LOS EFECTOS REGLAMENTARIOS
 Sector de Supervisión y Normalización
 MATRICULA: SE-711-01
 Página 3 de 102

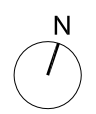

PROYECTO BÁSICO Y DE EJECUCIÓN DE REFORMA DE LAS VIVIENDAS DEL HOSPITAL MILITAR PARA SU ADECUACIÓN A USO ADMINISTRATIVO, EN AVDA / JEREZ (HOSPITAL MILITAR). SEVILLA

ESTADO REFORMADO: SEÑALIZACIÓN MEDIOS DE EVACUACIÓN Y EQUIPOS CONTRA INCENDIOS. PLANTA PRIMERA, ZONA OESTE

PROMOTOR: SERVICIO ANDALUZ DE SALUD

CIF: Q-9150013-B JUN-2023 ESC 1/75

SOCIEDAD PROYECTISTA
 Arquibox Arquitectos SCP
 CIF: J-91336644
 COAS SP-0169



TÉCNICOS REDACTORES
 Ismael
 Domínguez Sánchez
 Arquitecto COAS 4292



Manuel
 De Diego Caro
 Arquitecto COAS 4182



SCI-03
 CC-5014/21

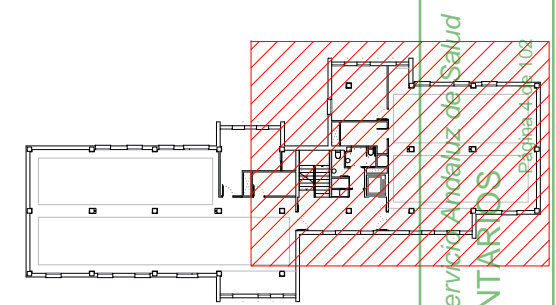

-  SALIDA
-  SENTIDO DE EVACUACIÓN
-  EVACUACIÓN DESCENDENTE
-  PULSADOR DE ALARMA
-  CENTRAL DE DETECCIÓN DE INCENDIOS
-  SIRENA
-  EXTINTOR DE POLVO
-  EXTINTOR DE CO₂

JUNTA DE ANDALUCÍA CONSEJERÍA DE SALUD Y FAMILIAS Servicio Andaluz de Salud
SUPERVISADO A LOS EFECTOS REGLAMENTARIOS
 Sector de Supervisión y Normalización
 MATRICULA: SE-711-01

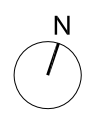

PROYECTO BÁSICO Y DE EJECUCIÓN DE REFORMA DE LAS VIVIENDAS DEL HOSPITAL MILITAR PARA SU ADECUACIÓN A USO ADMINISTRATIVO, EN AVDA / JEREZ (HOSPITAL MILITAR). SEVILLA

ESTADO REFORMADO: SEÑALIZACIÓN MEDIOS DE EVACUACIÓN Y EQUIPOS CONTRA INCENDIOS. PLANTA PRIMERA, ZONA ESTE

PROMOTOR: SERVICIO ANDALUZ DE SALUD

CIF: Q-9150013-B JUN-2023 ESC 1/75

SOCIEDAD PROYECTISTA
 Arquibox Arquitectos SCP
 CIF: J-91336644
 COAS SP-0169



TÉCNICOS REDACTORES
 Ismael Domínguez Sánchez
 Arquitecto COAS 4292



Manuel De Diego Caro
 Arquitecto COAS 4182



SCI-04
 CC-5014/21

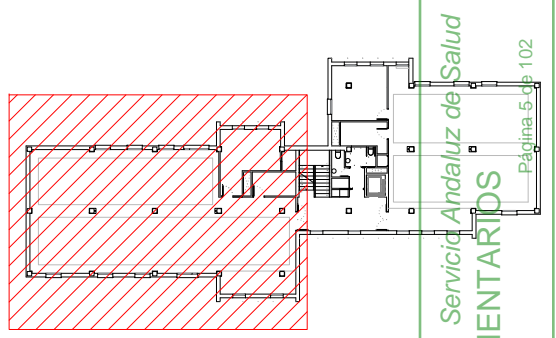
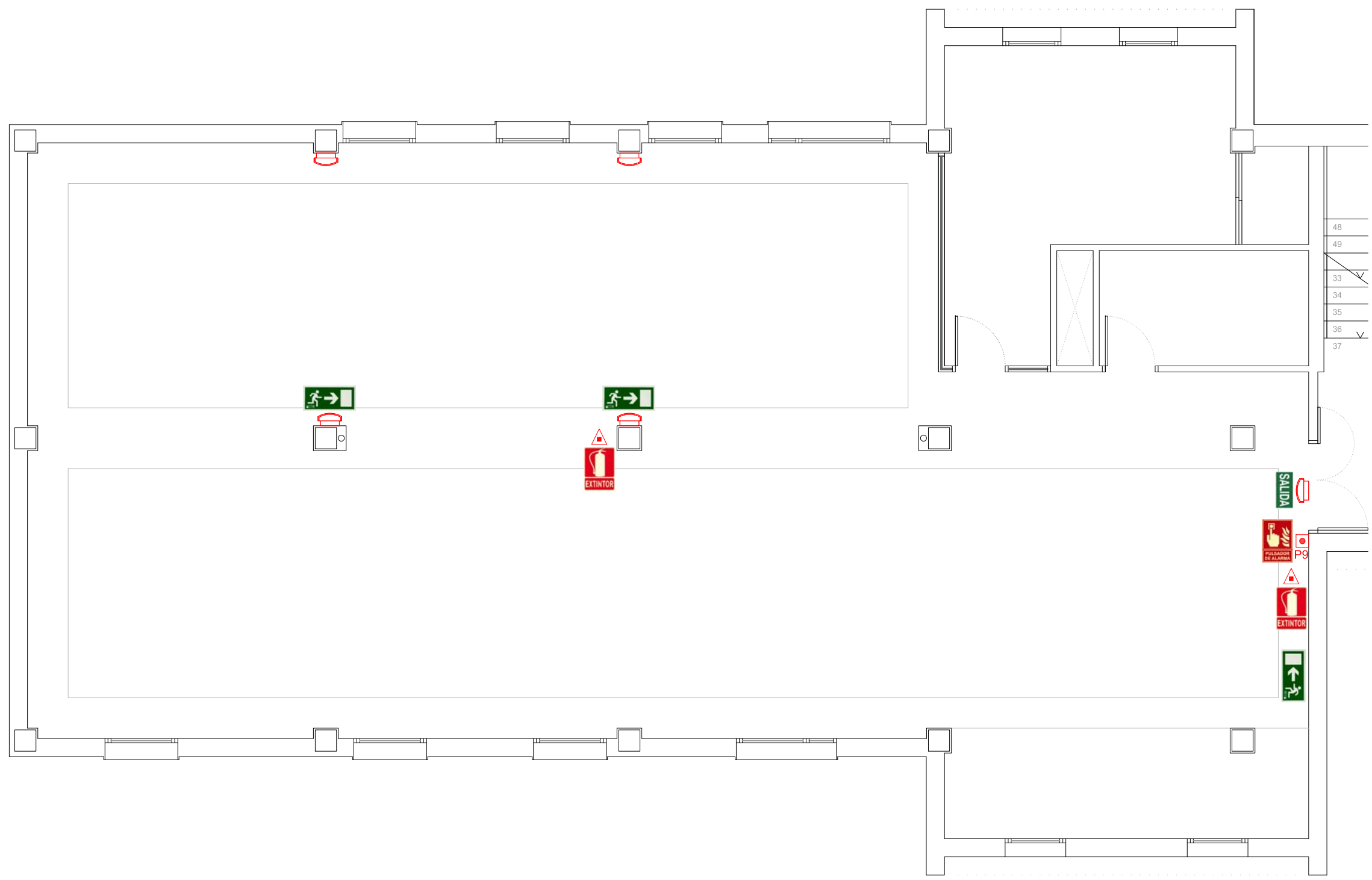

-  SALIDA
-  SENTIDO DE EVACUACIÓN
-  EVACUACIÓN DESCENDENTE
-  PULSADOR DE ALARMA
-  CENTRAL DE DETECCIÓN DE INCENDIOS
-  SIRENA
-  EXTINTOR DE POLVO
-  EXTINTOR DE CO₂

JUNTA DE ANDALUCÍA CONSEJERÍA DE SALUD Y FAMILIAS Servicio Andaluz de Salud
SUPERVISADO A LOS EFECTOS REGLAMENTARIOS
 Sector de Supervisión y Normalización
 MATRICULA: SE-711-01
 Página 5 de 102

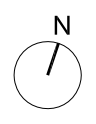

PROYECTO BÁSICO Y DE EJECUCIÓN DE REFORMA DE LAS VIVIENDAS DEL HOSPITAL MILITAR PARA SU ADECUACIÓN A USO ADMINISTRATIVO, EN AVDA / JEREZ (HOSPITAL MILITAR). SEVILLA

ESTADO REFORMADO: SEÑALIZACIÓN MEDIOS DE EVACUACIÓN Y EQUIPOS CONTRA INCENDIOS. PLANTA SEGUNDA, ZONA OESTE

PROMOTOR: SERVICIO ANDALUZ DE SALUD

CIF: Q-9150013-B JUN-2023 ESC 1/75

SOCIEDAD PROYECTISTA
 Arquibox Arquitectos SCP
 CIF: J-91336644
 COAS SP-0169



TÉCNICOS REDACTORES
 Ismael
 Domínguez Sánchez
 Arquitecto COAS 4292



Manuel
 De Diego Caro
 Arquitecto COAS 4182



SCI-05
 CC-5014/21

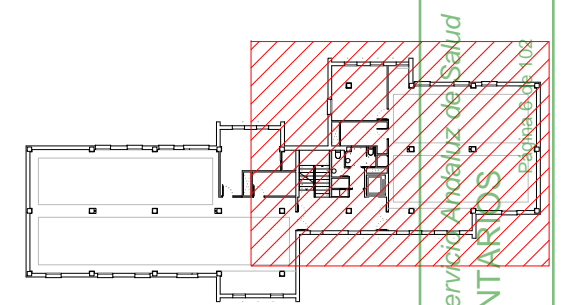

- SALIDA
- SENTIDO DE EVACUACIÓN
- EVACUACIÓN DESCENDENTE
- PULSADOR DE ALARMA
- CENTRAL DE DETECCIÓN DE INCENDIOS
- SIRENA
- EXTINTOR DE POLVO
- EXTINTOR DE CO₂

JUNTA DE ANDALUCÍA CONSEJERÍA DE SALUD Y FAMILIAS Servicio Andaluz de Salud
SUPERVISADO A LOS EFECTOS REGLAMENTARIOS
 Sector de Supervisión y Normalización
 MATRICULA: SE-711-01

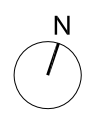

PROYECTO BÁSICO Y DE EJECUCIÓN DE REFORMA DE LAS VIVIENDAS DEL HOSPITAL MILITAR PARA SU ADECUACIÓN A USO ADMINISTRATIVO, EN AVDA / JEREZ (HOSPITAL MILITAR). SEVILLA

ESTADO REFORMADO: SEÑALIZACIÓN MEDIOS DE EVACUACIÓN Y EQUIPOS CONTRA INCENDIOS. PLANTA SEGUNDA, ZONA ESTE

PROMOTOR: SERVICIO ANDALUZ DE SALUD

CIF: Q-9150013-B JUN-2023 ESC 1/75

SOCIEDAD PROYECTISTA
 Arquibox Arquitectos SCP
 CIF: J-91336644
 COAS SP-0169



TÉCNICOS REDACTORES
 Ismael Domínguez Sánchez
 Arquitecto COAS 4292



Manuel De Diego Caro
 Arquitecto COAS 4182



SCI-06
 CC-5014/21

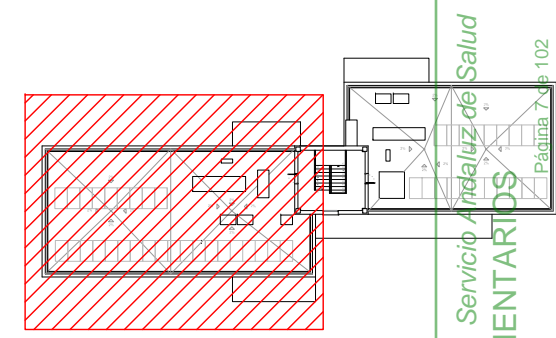
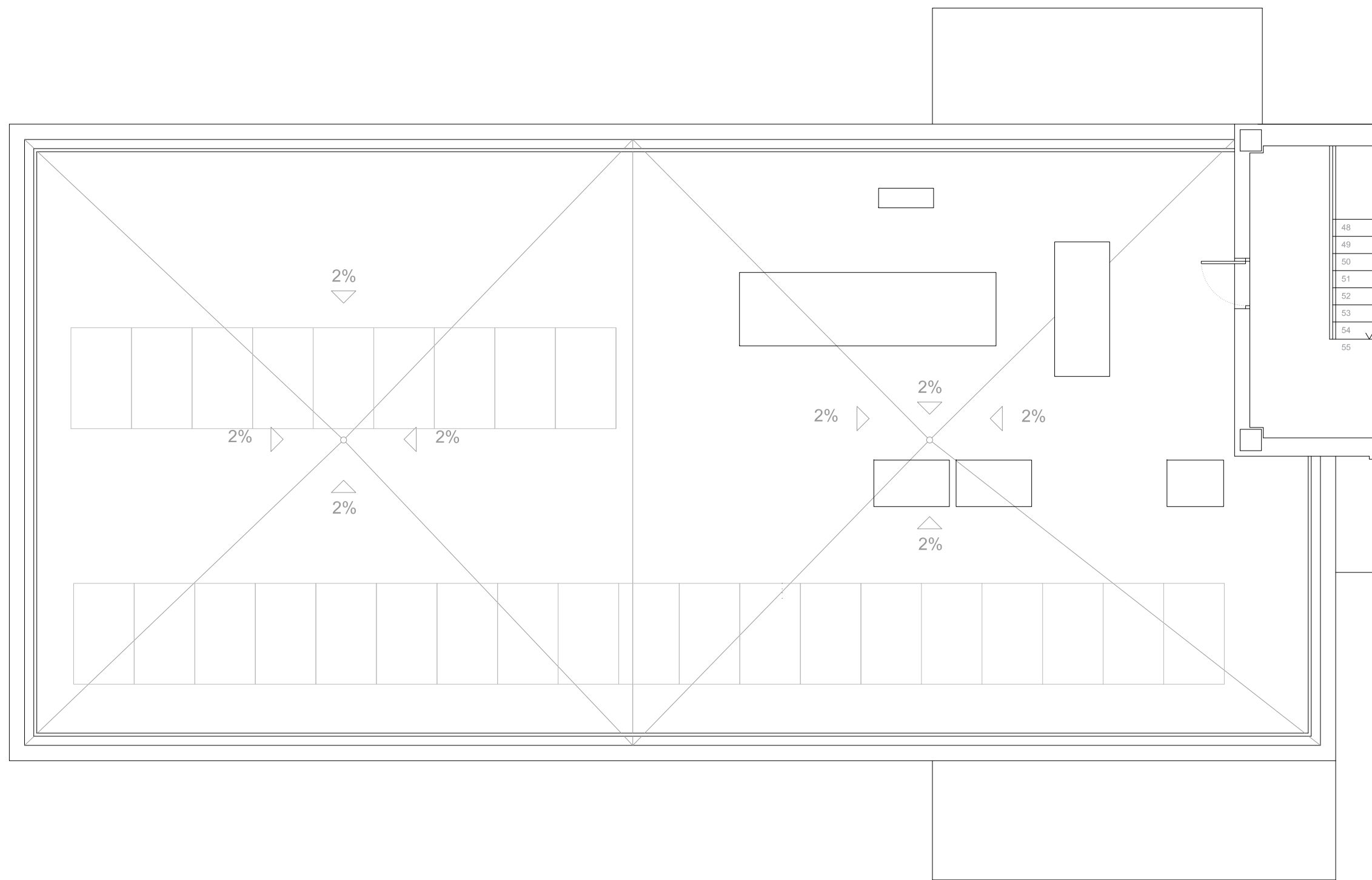

-  SALIDA
-  SENTIDO DE EVACUACIÓN
-  EVACUACIÓN DESCENDENTE
-  PULSADOR DE ALARMA
-  CENTRAL DE DETECCIÓN DE INCENDIOS
-  SIRENA
-  EXTINTOR DE POLVO
-  EXTINTOR DE CO₂

48
49
50
51
52
53
54
55

JUNTA DE ANDALUCÍA CONSEJERÍA DE SALUD Y FAMILIAS Servicio Andaluz de Salud
SUPERVISADO A LOS EFECTOS REGLAMENTARIOS
 Sector de Supervisión y Normalización
 MATRICULA: SE-711-01

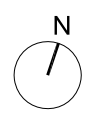

PROYECTO BÁSICO Y DE EJECUCIÓN DE REFORMA DE LAS VIVIENDAS DEL HOSPITAL MILITAR PARA SU ADECUACIÓN A USO ADMINISTRATIVO, EN AVDA / JEREZ (HOSPITAL MILITAR). SEVILLA

ESTADO REFORMADO: SEÑALIZACIÓN MEDIOS DE EVACUACIÓN Y EQUIPOS CONTRA INCENDIOS, PLANTA DE CASTILLETE, ZONA OESTE

PROMOTOR: SERVICIO ANDALUZ DE SALUD

CIF: Q-9150013-B JUN-2023 ESC 1/75

SOCIEDAD PROYECTISTA
 Arquibox Arquitectos SCP
 CIF: J-91336644
 COAS SP-0169



TÉCNICOS REDACTORES
 Ismael Domínguez Sánchez
 Arquitecto COAS 4292



Manuel De Diego Caro
 Arquitecto COAS 4182



SCI-07
 CC-5014/21

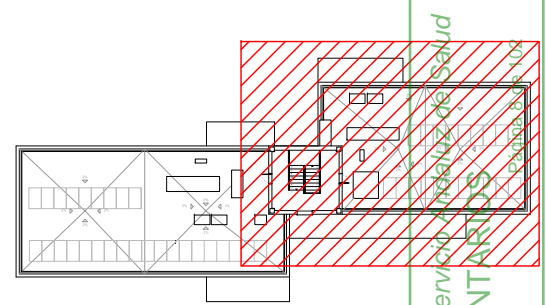
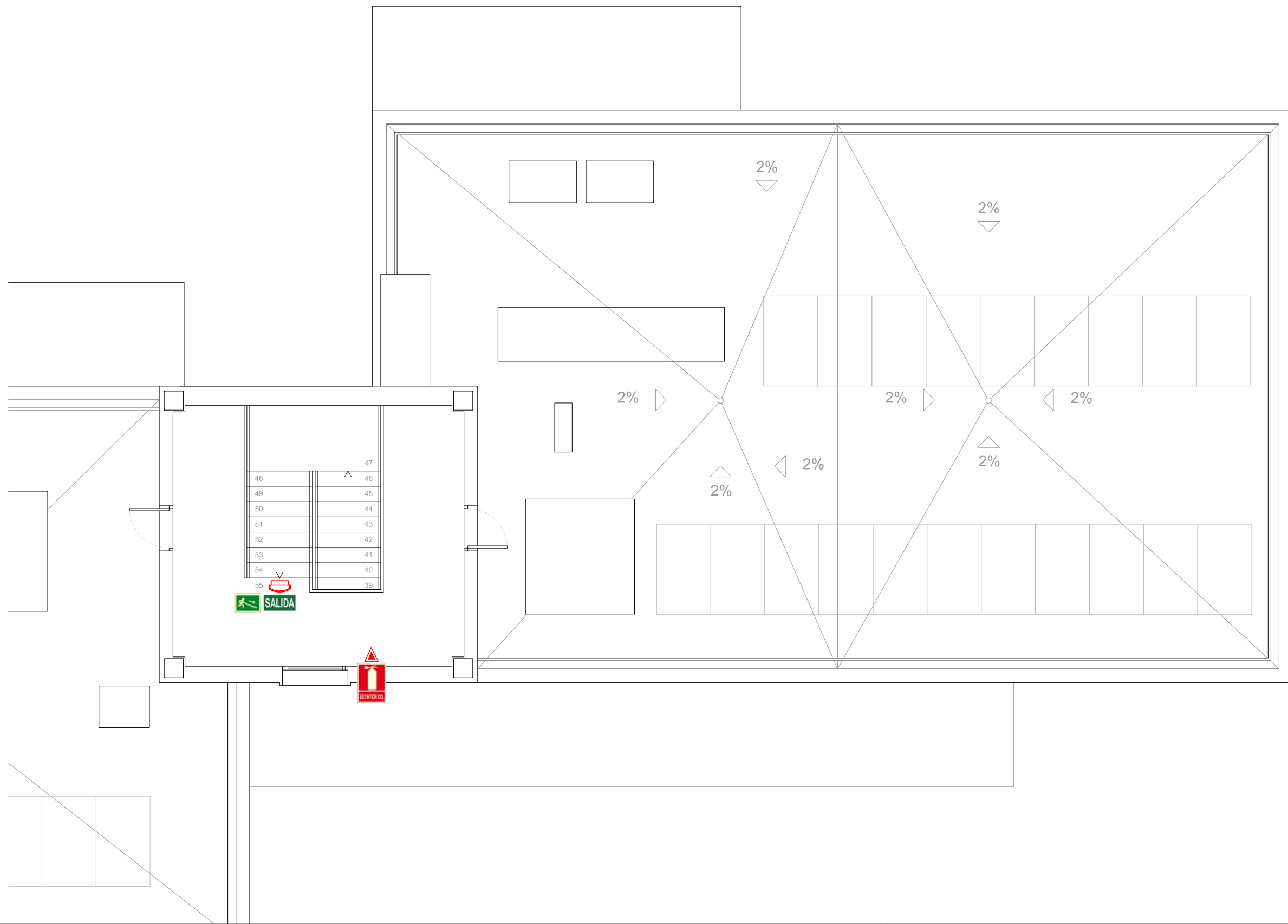

-  SALIDA
-  SENTIDO DE EVACUACIÓN
-  EVACUACIÓN DESCENDENTE
-  PULSADOR DE ALARMA
-  CENTRAL DE DETECCIÓN DE INCENDIOS
-  SIRENA
-  EXTINTOR DE POLVO
-  EXTINTOR DE CO₂

JUNTA DE ANDALUCÍA CONSEJERÍA DE SALUD Y FAMILIAS Servicio Andaluz de Salud
SUPERVISADO A LOS EFECTOS REGLAMENTARIOS
 Sector de Supervisión y Normalización
 MATRICULA: SE-711-01

PROYECTO BÁSICO Y DE EJECUCIÓN DE REFORMA DE LAS VIVIENDAS DEL HOSPITAL MILITAR PARA SU ADECUACIÓN A USO ADMINISTRATIVO, EN AVDA / JEREZ (HOSPITAL MILITAR). SEVILLA

ESTADO REFORMADO: SEÑALIZACIÓN MEDIOS DE EVACUACIÓN Y EQUIPOS CONTRA INCENDIOS. PLANTA DE CASTILLETE, ZONA ESTE

PROMOTOR: SERVICIO ANDALUZ DE SALUD

CIF: Q-9150013-B JUN-2023 ESC 1/75

SOCIEDAD PROYECTISTA
 Arquibox Arquitectos SCP
 CIF: J-91336644
 COAS SP-0169



TÉCNICOS REDACTORES

Ismael
 Domínguez Sánchez
 Arquitecto COAS 4292



Manuel
 De Diego Caro
 Arquitecto COAS 4182



SCI-08

CC-5014/21

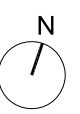

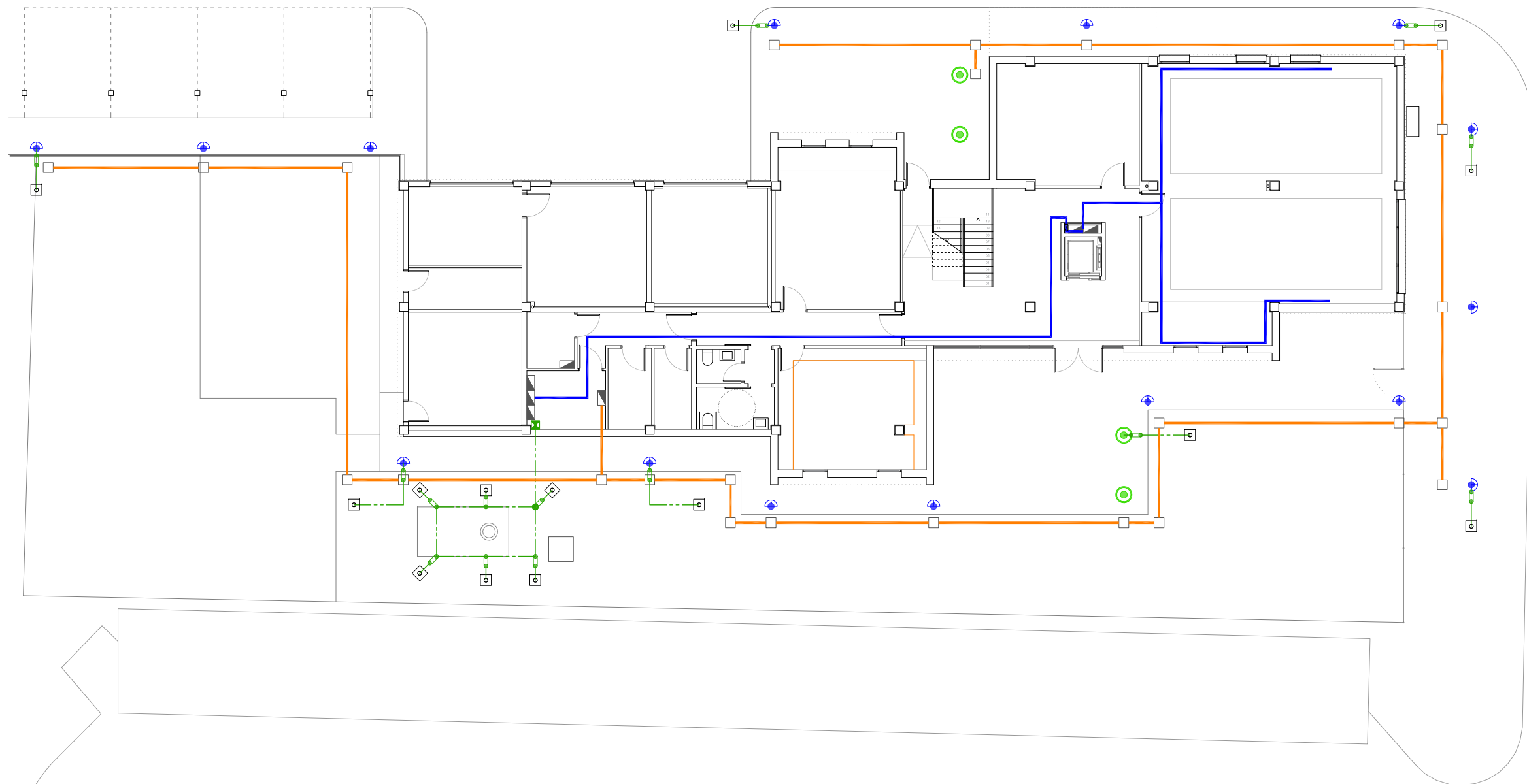

LEYENDA DE ELECTRICIDAD

- LUMINARIA DOWNLIGHT 25 W
- PANTALLA LED 33W
- BALIZA EXTERIOR 12,2 W
- FAROLA EXTERIOR LED 67 W
- PANTALLA ESTANCA 36 W
- INTERRUPTOR SENCILLO
- INTERRUPTOR CONMUTADO
- INTERRUPTOR ESTANCO
- COFRET ENCENDIDO MÚLTIPLE
- LUMINARIA DE EMERGENCIA 150 lm 8W
- MOTOR ELÉCTRICO
- PUESTO DE TRABAJO 2x16 A + 2x16 A (SAI) + 2 RJ-45
- TOMA DE CORRIENTE MONOFÁSICA 16 A
- CAJA DE DERIVACIÓN
- BASE CETAC MONOFÁSICA+TRIFÁSICA 16 A ESTANCA
- CUADRO ELÉCTRICO
- ARQUETA
- BANDEJA ELÉCTRICA
- CANALIZACIÓN ALUMBRADO EN ZANJA BAJO TUBO DE Ø 63 mm
- CANALIZACIÓN INSTALACIÓN DE ENLACE EN ZANJA BAJO TUBO DE Ø 200 mm
- SENSOR DE PRESENCIA
- APLIQUE DE PARED PARA EXTERIORES 25 W

LEYENDA ELECTRICIDAD. RED DE TIERRAS		NOTAS:	
	CONDUCTOR DE COBRE DESNUDO DE 35 mm ² RESISTENCIA A 20° C < 0,524 Ohm/km ENTERRADO A UNA PROFUNDIDAD DE 80 cm. BAJO SOLERA DE HORMIGON		ELECTRODO FORMADO POR PICA DE ACERO COBRE DE 2 m. DE LONGITUD Y 19mm. DE DIAMETRO EN ARQUETA DE 40x40x40 cm. CON TAPA REGISTRABLE Y SUMIDERO
	PUNTO DE PUESTA A TIERRA		CAJA CON BARRA EQUIPOTENCIAL Y PUENTE PORTATIL DE COMPROBACIÓN
	UNIÓN NODAL CON SOLDADURA ALUMINOTÉRMICA		CABEZAL CAPTADOR DE DESCARGAS ATMOSFÉRICAS ELECTRÓNICO CON UN RADIO DE 81 METROS PARA UN NIVEL DE PROTECCIÓN 3 SEGÚN CTE DB-SUA8. CONSTRUIDO Y REALIZADO SEGÚN UNE-21.186. ESTARÁ COLOCADO SOBRE MÁSTIL DE 6 METROS.
	ELECTRODO FORMADO POR PICA DE ACERO COBRE DE 2 m. DE LONGITUD Y 19mm. DE DIAMETRO		CABLE CON CONDUCTOR TRENZADO DESNUDO DE COBRE DE 50mm ² , COLOCADO SUPERFICIALMENTE SOBRE SOPORTES NORMALIZADAS PARA LÍNEAS DE PUESTA A TIERRA DEL SISTEMA DE PROTECCIÓN CONTRA DESCARGAS ATMOSFÉRICAS. RECORRIDO POR P.BAJA Y SÓTANO Y HASTA 3 METROS SOBRE RASANTE EN EL INTERIOR DE TUBO DE ACERO DN50.

- EL INSTALADOR DEBERÁ CONSULTAR DETALLES Y PLANOS DE ARQUITECTURA ANTES DE EMPEZAR A EJECUTAR SU INSTALACIÓN.
- LA INSTALACION DE PUESTA A TIERRA SE ADAPTARÁ A LA OROGRAFIA DEL TERRENO Y A LOS NIVELES DE OBRA CIVIL.
- EL INSTALADOR DEBERÁ CONSEGUIR UNA RESISTENCIA DE PUESTA A TIERRA INFERIOR A 10 Ohms.
- NO SE PERMITE QUE EL CONDUCTOR DE COBRE ENTERRADO PUEDA QUEDAR EMBEBIDO EN ELEMENTOS ESTRUCTURALES QUE CONTENGAN OTROS CONDUCTORES METÁLICOS, CON EL OBJETO DE PREVENIR PARES GALVÁNICOS.
- EL CONDUCTOR DE BAJADA DEL PARARRAYOS DEBERÁ MANTENER UNA DISTANCIA MÍNIMA DE SEGURIDAD CON RESPECTO A CANALIZACIONES DE GAS DE 5 METROS EN TODO SU RECORRIDO.

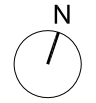

PROYECTO BÁSICO Y DE EJECUCIÓN DE REFORMA DE LAS VIVIENDAS DEL HOSPITAL MILITAR PARA SU ADECUACIÓN A USO ADMINISTRATIVO, EN AVDA / JEREZ (HOSPITAL MILITAR). SEVILLA

ESTADO REFORMADO: INSTALACIÓN DE ELECTRICIDAD. PUESTA A TIERRA. PLANTA BAJA

PROMOTOR: SERVICIO ANDALUZ DE SALUD CIF: Q-9150013-B JUN-2023 ESC 1/200

SOCIEDAD PROYECTISTA
 Arquibox Arquitectos SCP
 CIF: J-91336644
 COAS SP-0169



TÉCNICOS REDACTORES
 Ismael
 Domínguez Sánchez
 Arquitecto COAS 4292









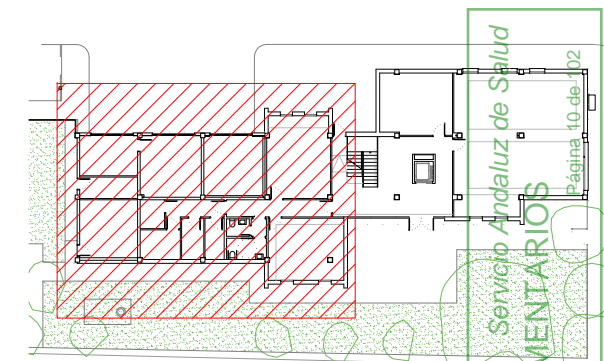
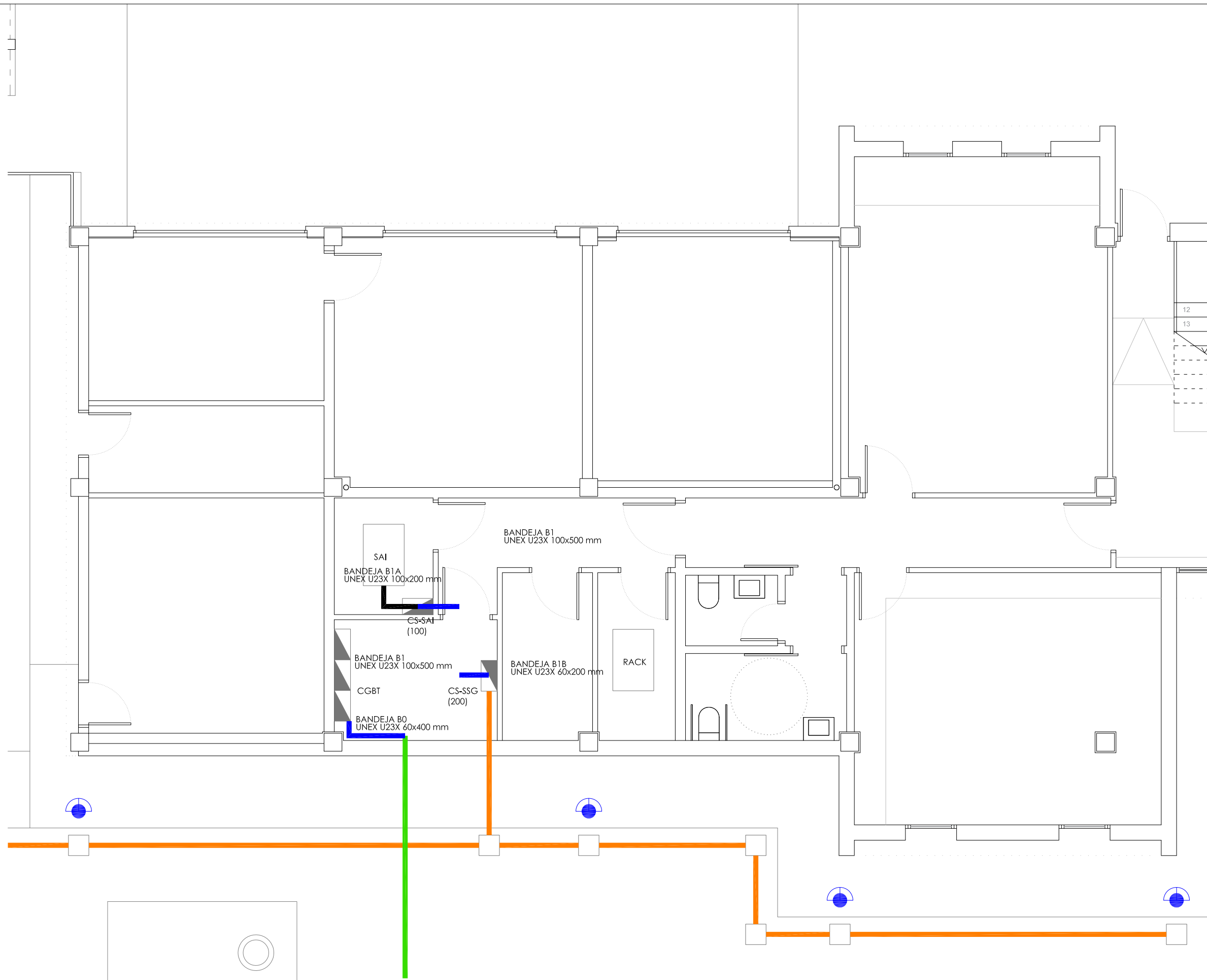















Manuel
 De Diego Caro
 Arquitecto COAS 4182



IEP-01
 CC-5014/21



LEYENDA DE ELECTRICIDAD

-  DOWNLIGHT LED 25 W
-  PANTALLA LED 33W
-  BALIZA EXTERIOR LED 12,2 W
-  FAROLA EXTERIOR LED 67 W
-  PANTALLA ESTANCA 36 W
-  INTERRUPTOR SENCILLO
-  INTERRUPTOR CONMUTADO
-  INTERRUPTOR ESTANCO
-  COFRET ENCENDIDO MÚLTIPLE
-  LUMINARIA DE EMERGENCIA 150 lm 8W
-  MOTOR ELÉCTRICO
-  PUESTO DE TRABAJO 2x16 A + 2x16 A (SAI) + 2 RJ-45
-  TOMA DE CORRIENTE MONOFÁSICA 16 A
-  CAJA DE DERIVACIÓN
-  BASE CETAC MONOFÁSICA+TRIFÁSICA 16 A ESTANCA
-  CUADRO ELÉCTRICO
-  ARQUETA
-  BANDEJA ELÉCTRICA
-  CANALIZACIÓN ALUMBRADO EN ZANJA BAJO TUBO DE Ø 63 mm
-  CANALIZACIÓN INSTALACIÓN DE ENLACE EN ZANJA BAJO TUBO DE Ø 200 mm
-  SENSOR DE PRESENCIA
-  APLIQUE DE PARED PARA EXTERIORES 25 W

JUNTA DE ANDALUCÍA CONSEJERÍA DE SALUD Y FAMILIAS
 Servicio Andaluz de Salud
SUPERVISADO A LOS EFECTOS REGLAMENTARIOS
 Sector de Supervisión y Normalización
 MATRICULA: SE-711-01
 Página 10 de 102

PROYECTO BÁSICO Y DE EJECUCIÓN DE REFORMA DE LAS VIVIENDAS DEL HOSPITAL MILITAR PARA SU ADECUACIÓN A USO ADMINISTRATIVO, EN AVDA / JEREZ (HOSPITAL MILITAR). SEVILLA

ESTADO REFORMADO: INSTALACIÓN DE ELECTRICIDAD, CANALIZACIONES Y BANDEJAS. PLANTA BAJA, ZONA OESTE

PROMOTOR: SERVICIO ANDALUZ DE SALUD

CIF: Q-9150013-B JUN-2023 ESC 1/75

SOCIEDAD PROYECTISTA
 Arquibox Arquitectos SCP
 CIF: J-91336644
 COAS SP-0169



TÉCNICOS REDACTORES

Ismael
 Domínguez Sánchez
 Arquitecto COAS 4292



Manuel
 De Diego Caro
 Arquitecto COAS 4182







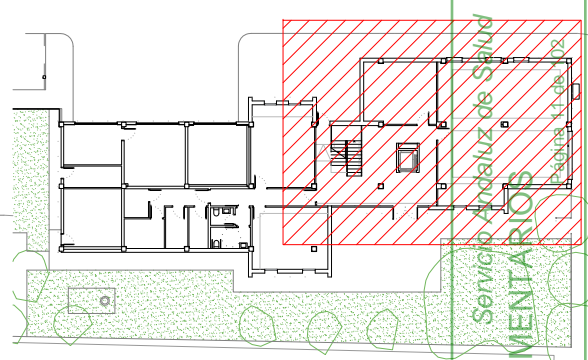
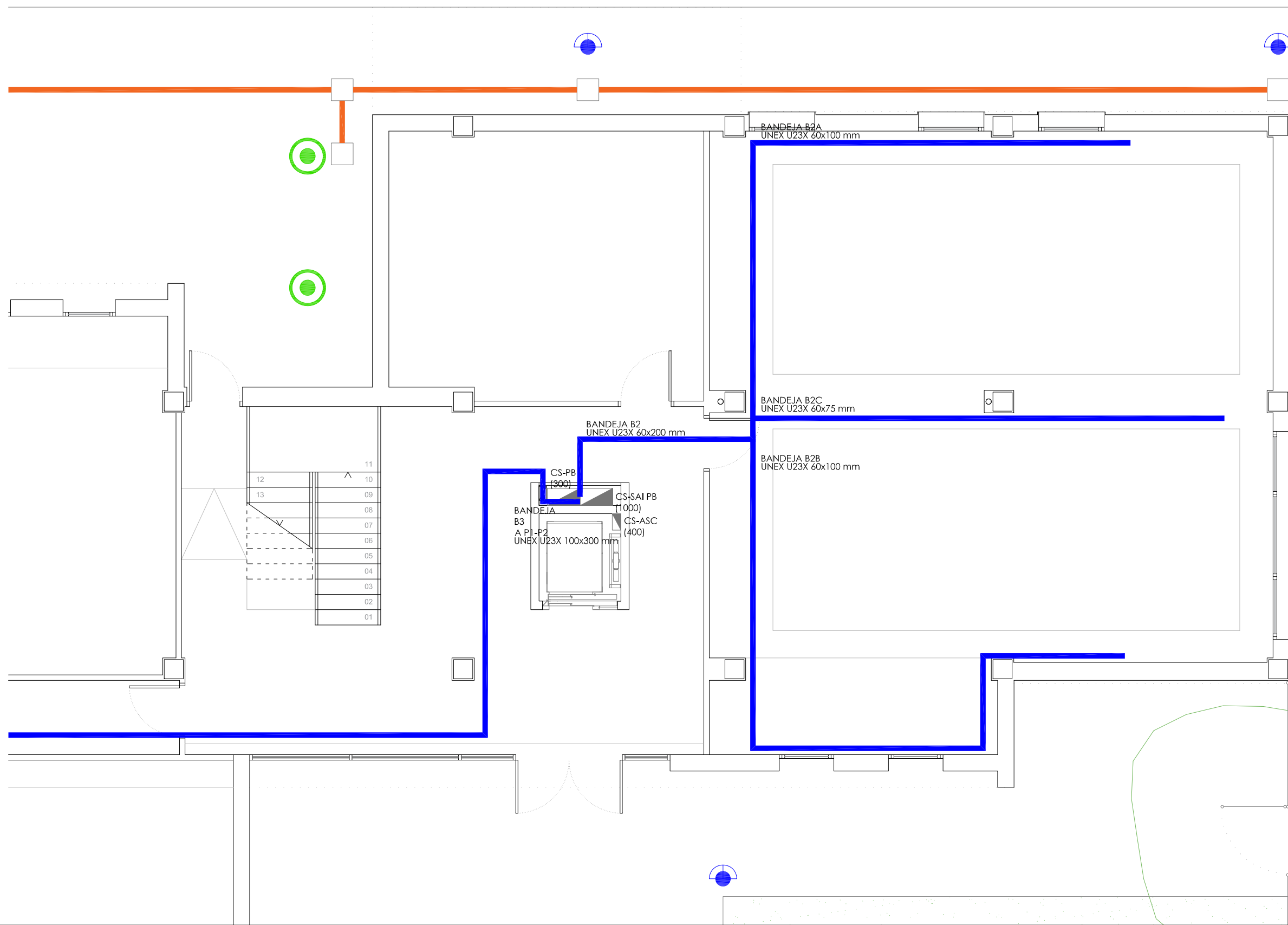

















IEC-01

CC-5014/21



LEYENDA DE ELECTRICIDAD

-  DOWNLIGHT LED 25 W
-  PANTALLA LED 33W
-  BALIZA EXTERIOR LED 12,2 W
-  FAROLA EXTERIOR LED 67 W
-  PANTALLA ESTANCA 36 W
-  INTERRUPTOR SENCILLO
-  INTERRUPTOR CONMUTADO
-  INTERRUPTOR ESTANCO
-  COFRET ENCENDIDO MÚLTIPLE
-  LUMINARIA DE EMERGENCIA 150 lm 8W
-  MOTOR ELÉCTRICO
-  PUESTO DE TRABAJO 2x16 A + 2x16 A (SAI) + 2 RJ-45
-  TOMA DE CORRIENTE MONOFÁSICA 16 A
-  CAJA DE DERIVACIÓN
-  BASE CETAC MONOFÁSICA+TRIFÁSICA 16 A ESTANCA
-  CUADRO ELÉCTRICO
-  ARQUETA
-  BANDEJA ELÉCTRICA
-  CANALIZACIÓN ALUMBRADO EN ZANJA BAJO TUBO DE Ø 63 mm
-  CANALIZACIÓN INSTALACIÓN DE ENLACE EN ZANJA BAJO TUBO DE Ø 200 mm
-  SENSOR DE PRESENCIA
-  APLIQUE DE PARED PARA EXTERIORES 25 W

JUNTA DE ANDALUCÍA CONSEJERÍA DE SALUD Y FAMILIAS
 SUPERVISADO A LOS EFECTOS REGLAMENTARIOS
 Sector de Supervisión y Normalización
 MATRICULA: SE-711-01

PROYECTO BÁSICO Y DE EJECUCIÓN DE REFORMA DE LAS VIVIENDAS DEL HOSPITAL MILITAR PARA SU ADECUACIÓN A USO ADMINISTRATIVO, EN AVDA / JEREZ (HOSPITAL MILITAR). SEVILLA

ESTADO REFORMADO: INSTALACIÓN DE ELECTRICIDAD, CANALIZACIONES Y BANDEJAS. PLANTA BAJA, ZONA ESTE

PROMOTOR: SERVICIO ANDALUZ DE SALUD

CIF: Q-9150013-B JUN-2023 ESC 1/75

SOCIEDAD PROYECTISTA
 Arquibox Arquitectos SCP
 CIF: J-91336644
 COAS SP-0169



TÉCNICOS REDACTORES
 Ismael Domínguez Sánchez
 Arquitecto COAS 4292









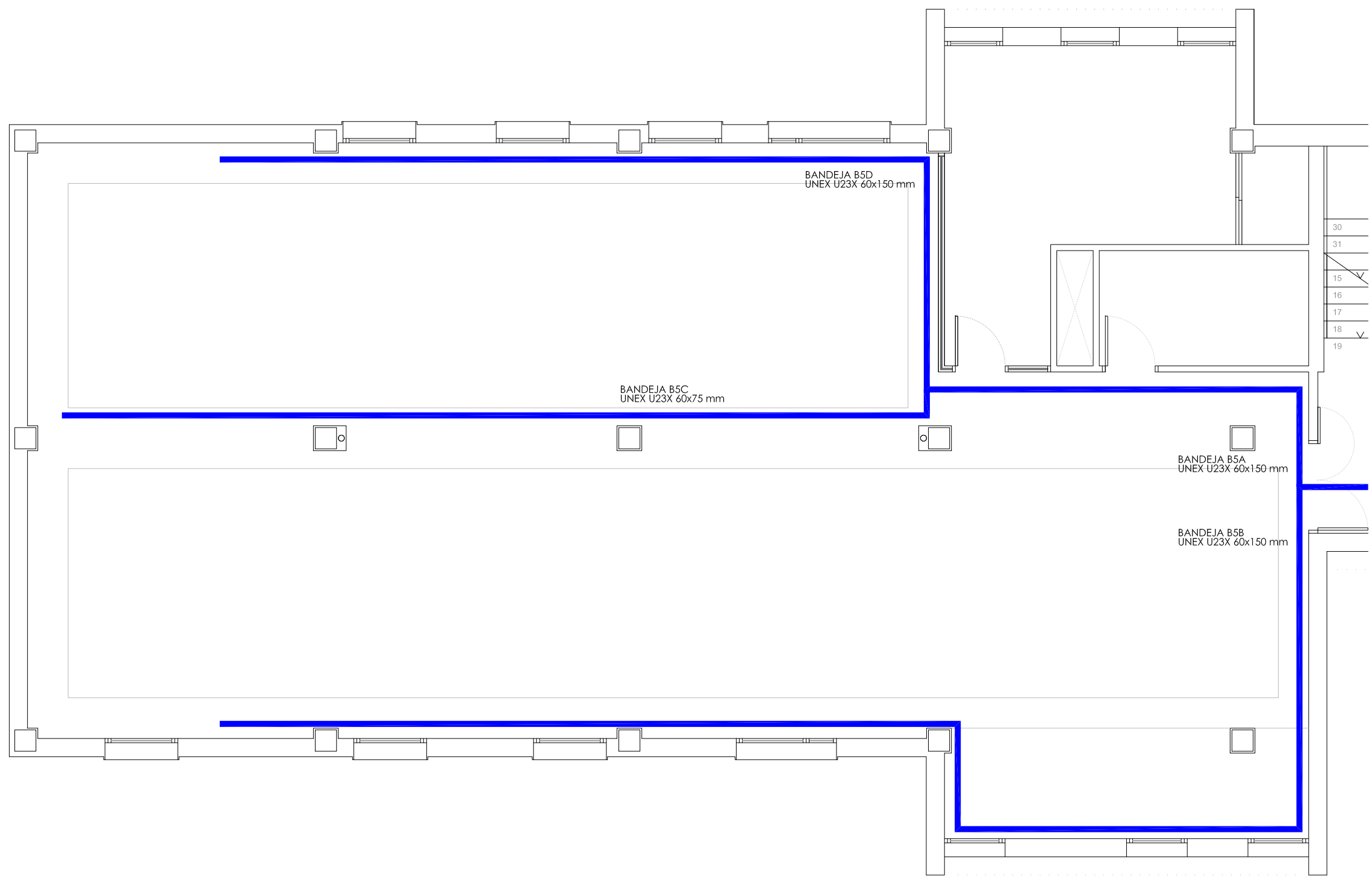
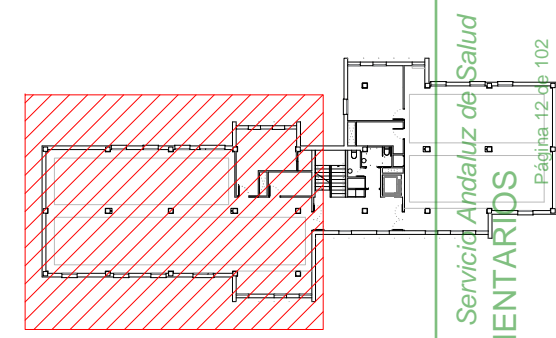















Manuel De Diego Caro
 Arquitecto COAS 4182



IEC-02
 CC-5014/21



LEYENDA DE ELECTRICIDAD

-  DOWNLIGHT LED 25 W
-  PANTALLA LED 33W
-  BALIZA EXTERIOR LED 12,2 W
-  FAROLA EXTERIOR LED 67 W
-  PANTALLA ESTANCA 36 W
-  INTERRUPTOR SENCILLO
-  INTERRUPTOR CONMUTADO
-  INTERRUPTOR ESTANCO
-  COFRET ENCENDIDO MÚLTIPLE
-  LUMINARIA DE EMERGENCIA 150 lm 8W
-  MOTOR ELÉCTRICO
-  PUESTO DE TRABAJO 2x16 A + 2x16 A (SAI) + 2 RJ-45
-  TOMA DE CORRIENTE MONOFÁSICA 16 A
-  CAJA DE DERIVACIÓN
-  BASE CETAC MONOFÁSICA+TRIFÁSICA 16 A ESTANCA
-  CUADRO ELÉCTRICO
-  ARQUETA
-  BANDEJA ELÉCTRICA
-  CANALIZACIÓN ALUMBRADO EN ZANJA BAJO TUBO DE Ø 63 mm
-  CANALIZACIÓN INSTALACIÓN DE ENLACE EN ZANJA BAJO TUBO DE Ø 200 mm
-  SENSOR DE PRESENCIA
-  APLIQUE DE PARED PARA EXTERIORES 25 W

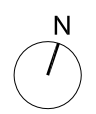

PROYECTO BÁSICO Y DE EJECUCIÓN DE REFORMA DE LAS VIVIENDAS DEL HOSPITAL MILITAR PARA SU ADECUACIÓN A USO ADMINISTRATIVO, EN AVDA / JEREZ (HOSPITAL MILITAR). SEVILLA

ESTADO REFORMADO: INSTALACIÓN DE ELECTRICIDAD, CANALIZACIONES Y BANDEJAS, PLANTA PRIMERA, ZONA OESTE

PROMOTOR: SERVICIO ANDALUZ DE SALUD

CIF: Q-9150013-B JUN-2023 ESC 1/75

SOCIEDAD PROYECTISTA
 Arquibox Arquitectos SCP
 CIF: J-91336644
 COAS SP-0169



TÉCNICOS REDACTORES

Ismael
 Domínguez Sánchez
 Arquitecto COAS 4292



Manuel
 De Diego Caro
 Arquitecto COAS 4182



IEC-03
 CC-5014/21

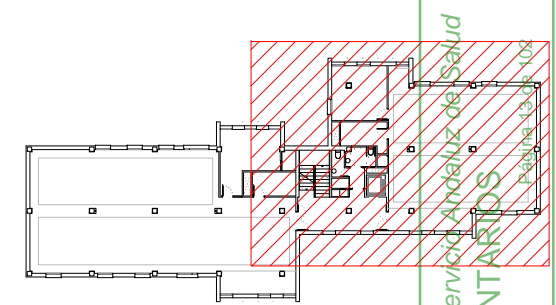
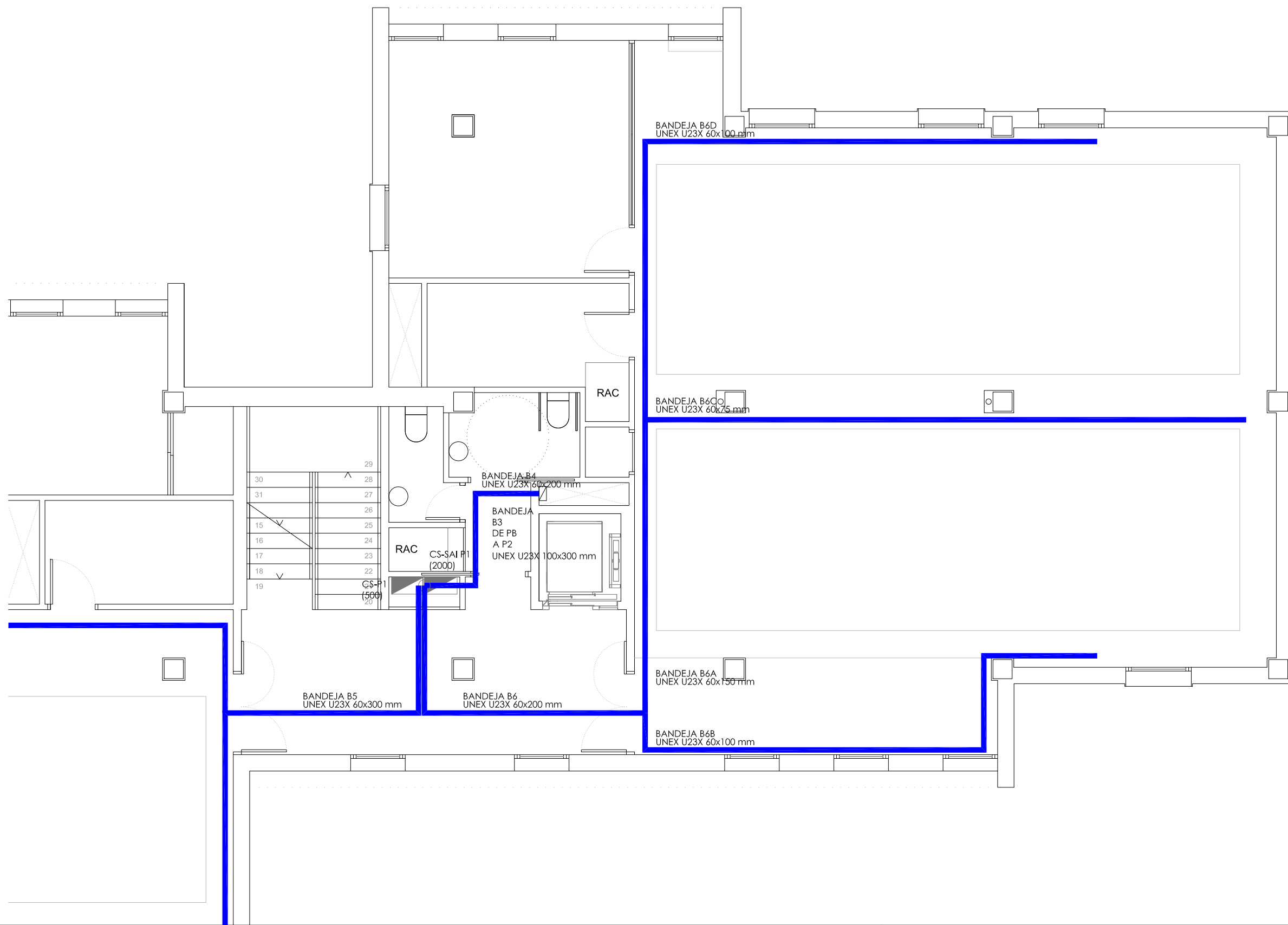

LEYENDA DE ELECTRICIDAD

- DOWNLIGHT LED 25 W
- PANTALLA LED 33W
- BALIZA EXTERIOR LED 12,2 W
- FAROLA EXTERIOR LED 67 W
- PANTALLA ESTANCA 36 W
- INTERRUPTOR SENCILLO
- INTERRUPTOR CONMUTADO
- INTERRUPTOR ESTANCO
- COFRET ENCENDIDO MÚLTIPLE
- LUMINARIA DE EMERGENCIA 150 lm 8W
- MOTOR ELÉCTRICO
- PUESTO DE TRABAJO 2x16 A + 2x16 A (SAI) + 2 RJ-45
- TOMA DE CORRIENTE MONOFÁSICA 16 A
- CAJA DE DERIVACIÓN
- BASE CETAC MONOFÁSICA+TRIFÁSICA 16 A ESTANCA
- CUADRO ELÉCTRICO
- ARQUETA
- BANDEJA ELÉCTRICA
- CANALIZACIÓN ALUMBRADO EN ZANJA BAJO TUBO DE Ø 63 mm
- CANALIZACIÓN INSTALACIÓN DE ENLACE EN ZANJA BAJO TUBO DE Ø 200 mm
- SENSOR DE PRESENCIA
- APLIQUE DE PARED PARA EXTERIORES 25 W

JUNTA DE ANDALUCÍA CONSEJERÍA DE SALUD Y FAMILIAS Servicio Andaluz de Salud
SUPERVISADO A LOS EFECTOS REGLAMENTARIOS
 Sector de Supervisión y Normalización
 MATRICULA: SE-711-01

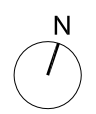

PROYECTO BÁSICO Y DE EJECUCIÓN DE REFORMA DE LAS VIVIENDAS DEL HOSPITAL MILITAR PARA SU ADECUACIÓN A USO ADMINISTRATIVO, EN AVDA / JEREZ (HOSPITAL MILITAR). SEVILLA

ESTADO REFORMADO: INSTALACIÓN DE ELECTRICIDAD, CANALIZACIONES Y BANDEJAS, PLANTA PRIMERA, ZONA ESTE

PROMOTOR: SERVICIO ANDALUZ DE SALUD

CIF: Q-9150013-B JUN-2023 ESC 1/75

SOCIEDAD PROYECTISTA
 Arquibox Arquitectos SCP
 CIF: J-91336644
 COAS SP-0169



TÉCNICOS REDACTORES

Ismael
 Domínguez Sánchez
 Arquitecto COAS 4292



Manuel
 De Diego Caro
 Arquitecto COAS 4182



IEC-04

CC-5014/21

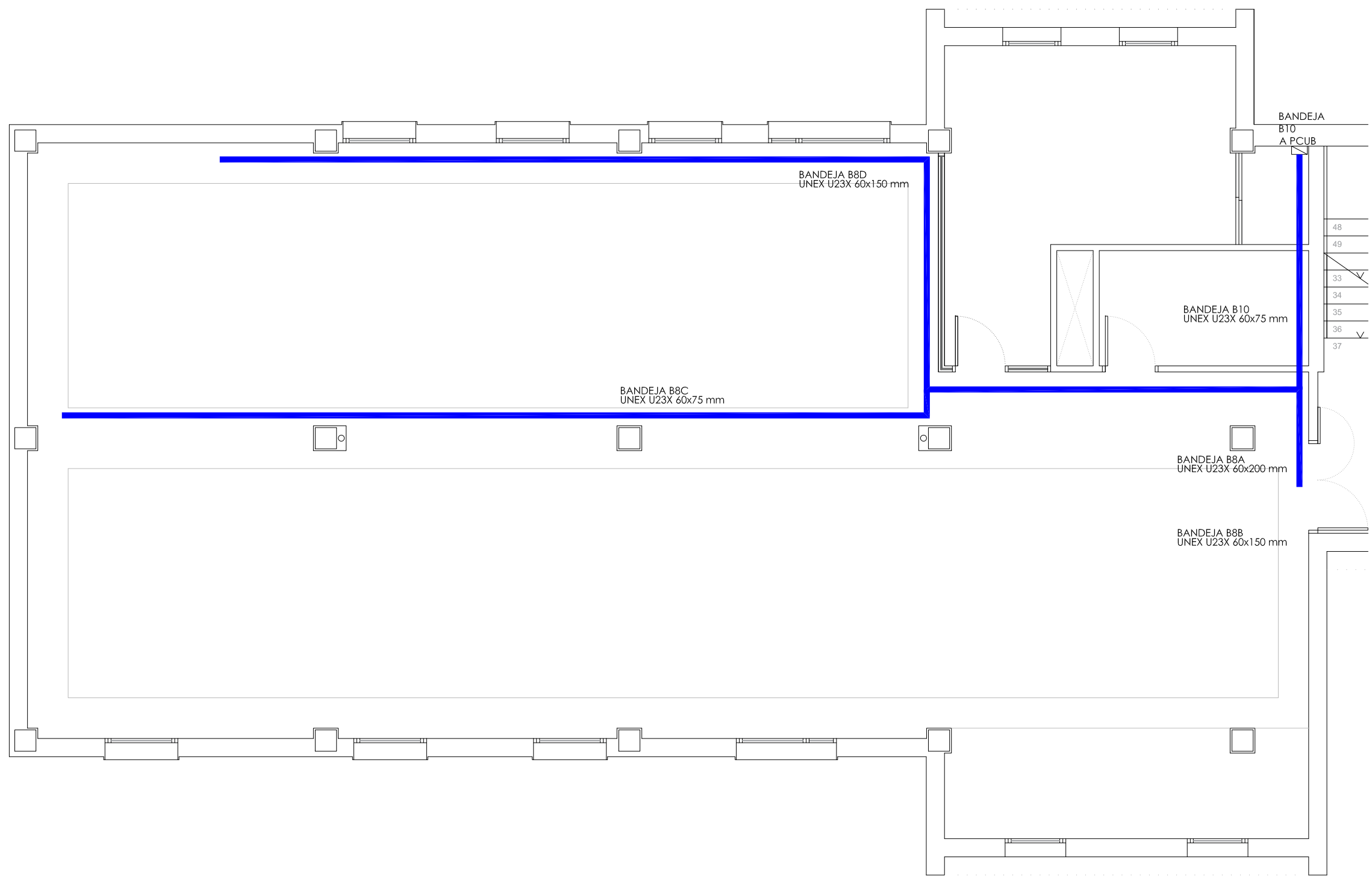
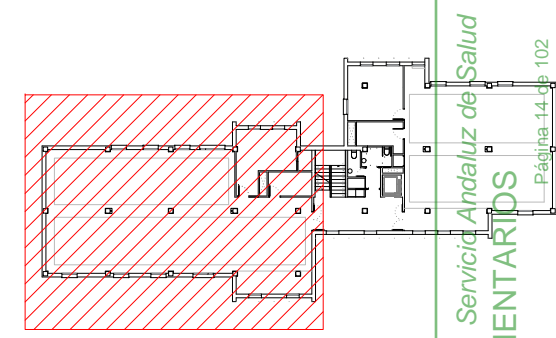

LEYENDA DE ELECTRICIDAD

- DOWNLIGHT LED 25 W
- PANTALLA LED 33W
- BALIZA EXTERIOR LED 12,2 W
- FAROLA EXTERIOR LED 67 W
- PANTALLA ESTANCA 36 W
- INTERRUPTOR SENCILLO
- INTERRUPTOR CONMUTADO
- INTERRUPTOR ESTANCO
- COFRET ENCENDIDO MÚLTIPLE
- LUMINARIA DE EMERGENCIA 150 lm 8W
- MOTOR ELÉCTRICO
- PUESTO DE TRABAJO 2x16 A + 2x16 A (SAI) + 2 RJ-45
- TOMA DE CORRIENTE MONOFÁSICA 16 A
- CAJA DE DERIVACIÓN
- BASE CETAC MONOFÁSICA+TRIFÁSICA 16 A ESTANCA
- CUADRO ELÉCTRICO
- ARQUETA
- BANDEJA ELÉCTRICA
- CANALIZACIÓN ALUMBRADO EN ZANJA BAJO TUBO DE Ø 63 mm
- CANALIZACIÓN INSTALACIÓN DE ENLACE EN ZANJA BAJO TUBO DE Ø 200 mm
- SENSOR DE PRESENCIA
- APLIQUE DE PARED PARA EXTERIORES 25 W

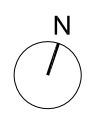

PROYECTO BÁSICO Y DE EJECUCIÓN DE REFORMA DE LAS VIVIENDAS DEL HOSPITAL MILITAR PARA SU ADECUACIÓN A USO ADMINISTRATIVO, EN AVDA / JEREZ (HOSPITAL MILITAR). SEVILLA

ESTADO REFORMADO: INSTALACIÓN DE ELECTRICIDAD. CANALIZACIONES Y BANDEJAS. PLANTA SEGUNDA, ZONA OESTE

PROMOTOR: SERVICIO ANDALUZ DE SALUD

CIF: Q-9150013-B JUN-2023 ESC 1/75

SOCIEDAD PROYECTISTA
 Arquibox Arquitectos SCP
 CIF: J-91336644
 COAS SP-0169



TÉCNICOS REDACTORES

Ismael
 Domínguez Sánchez
 Arquitecto COAS 4292









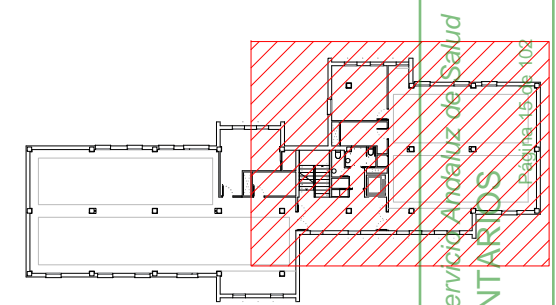
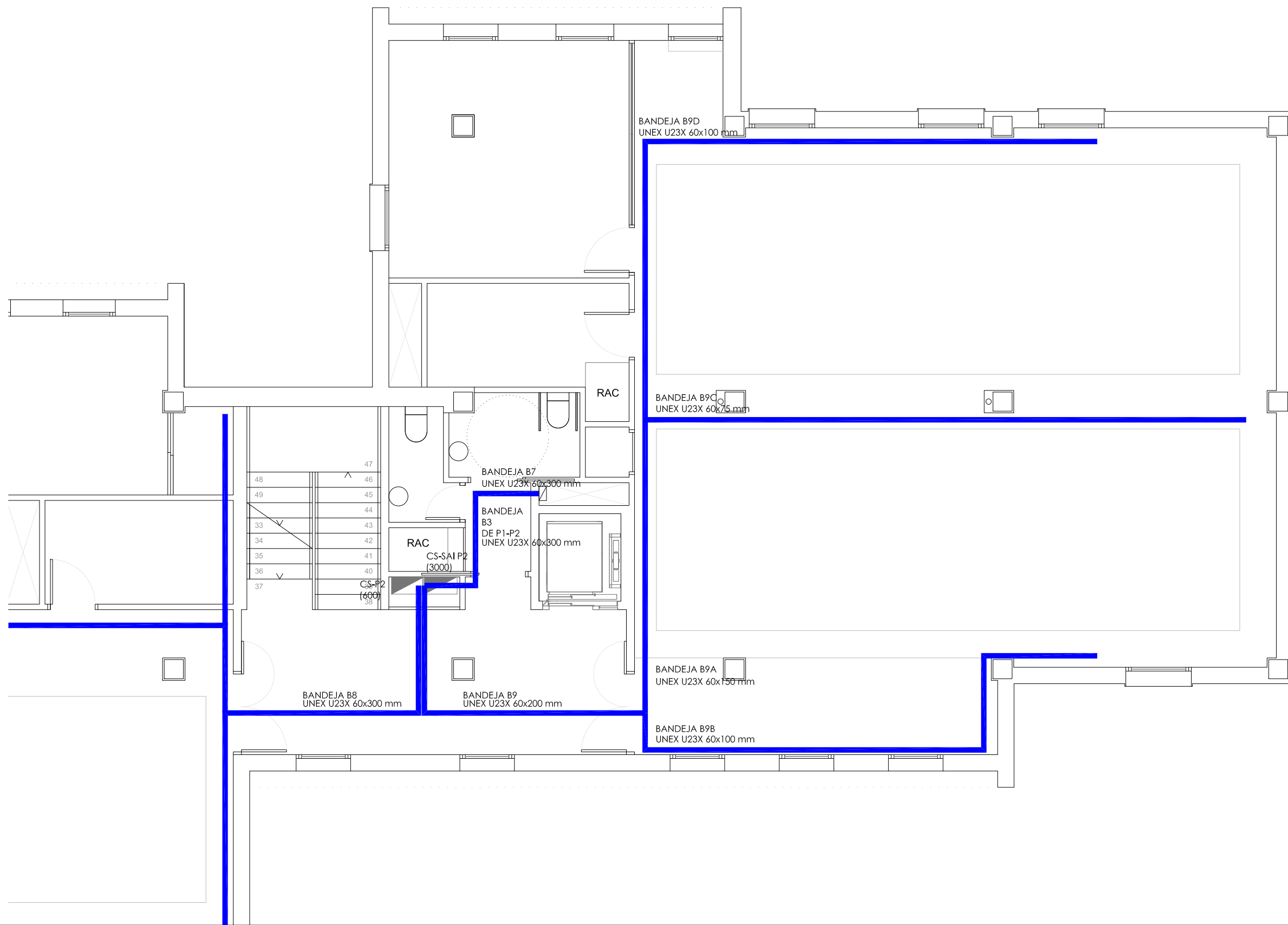















Manuel
 De Diego Caro
 Arquitecto COAS 4182



IEC-05
 CC-5014/21



LEYENDA DE ELECTRICIDAD

-  DOWNLIGHT LED 25 W
-  PANTALLA LED 33W
-  BALIZA EXTERIOR LED 12,2 W
-  FAROLA EXTERIOR LED 67 W
-  PANTALLA ESTANCA 36 W
-  INTERRUPTOR SENCILLO
-  INTERRUPTOR CONMUTADO
-  INTERRUPTOR ESTANCO
-  COFRET ENCENDIDO MÚLTIPLE
-  LUMINARIA DE EMERGENCIA 150 lm 8W
-  MOTOR ELÉCTRICO
-  PUESTO DE TRABAJO 2x16 A + 2x16 A (SAI) + 2 RJ-45
-  TOMA DE CORRIENTE MONOFÁSICA 16 A
-  CAJA DE DERIVACIÓN
-  BASE CETAC MONOFÁSICA+TRIFÁSICA 16 A ESTANCA
-  CUADRO ELÉCTRICO
-  ARQUETA
-  BANDEJA ELÉCTRICA
-  CANALIZACIÓN ALUMBRADO EN ZANJA BAJO TUBO DE Ø 63 mm
-  CANALIZACIÓN INSTALACIÓN DE ENLACE EN ZANJA BAJO TUBO DE Ø 200 mm
-  SENSOR DE PRESENCIA
-  APLIQUE DE PARED PARA EXTERIORES 25 W

JUNTA DE ANDALUCÍA CONSEJERÍA DE SALUD Y FAMILIAS Servicio Andaluz de Salud
SUPERVISADO A LOS EFECTOS REGLAMENTARIOS
 Sector de Supervisión y Normalización
 MATRICULA: SE-711-01

PROYECTO BÁSICO Y DE EJECUCIÓN DE REFORMA DE LAS VIVIENDAS DEL HOSPITAL MILITAR PARA SU ADECUACIÓN A USO ADMINISTRATIVO, EN AVDA / JEREZ (HOSPITAL MILITAR). SEVILLA

ESTADO REFORMADO: INSTALACIÓN DE ELECTRICIDAD, CANALIZACIONES Y BANDEJAS. PLANTA SEGUNDA, ZONA ESTE

PROMOTOR: SERVICIO ANDALUZ DE SALUD

CIF: Q-9150013-B JUN-2023 ESC 1/75

SOCIEDAD PROYECTISTA
 Arquibox Arquitectos SCP
 CIF: J-91336644
 COAS SP-0169



TÉCNICOS REDACTORES

Ismael
 Domínguez Sánchez
 Arquitecto COAS 4292



Manuel
 De Diego Caro
 Arquitecto COAS 4182



IEC-06

CC-5014/21

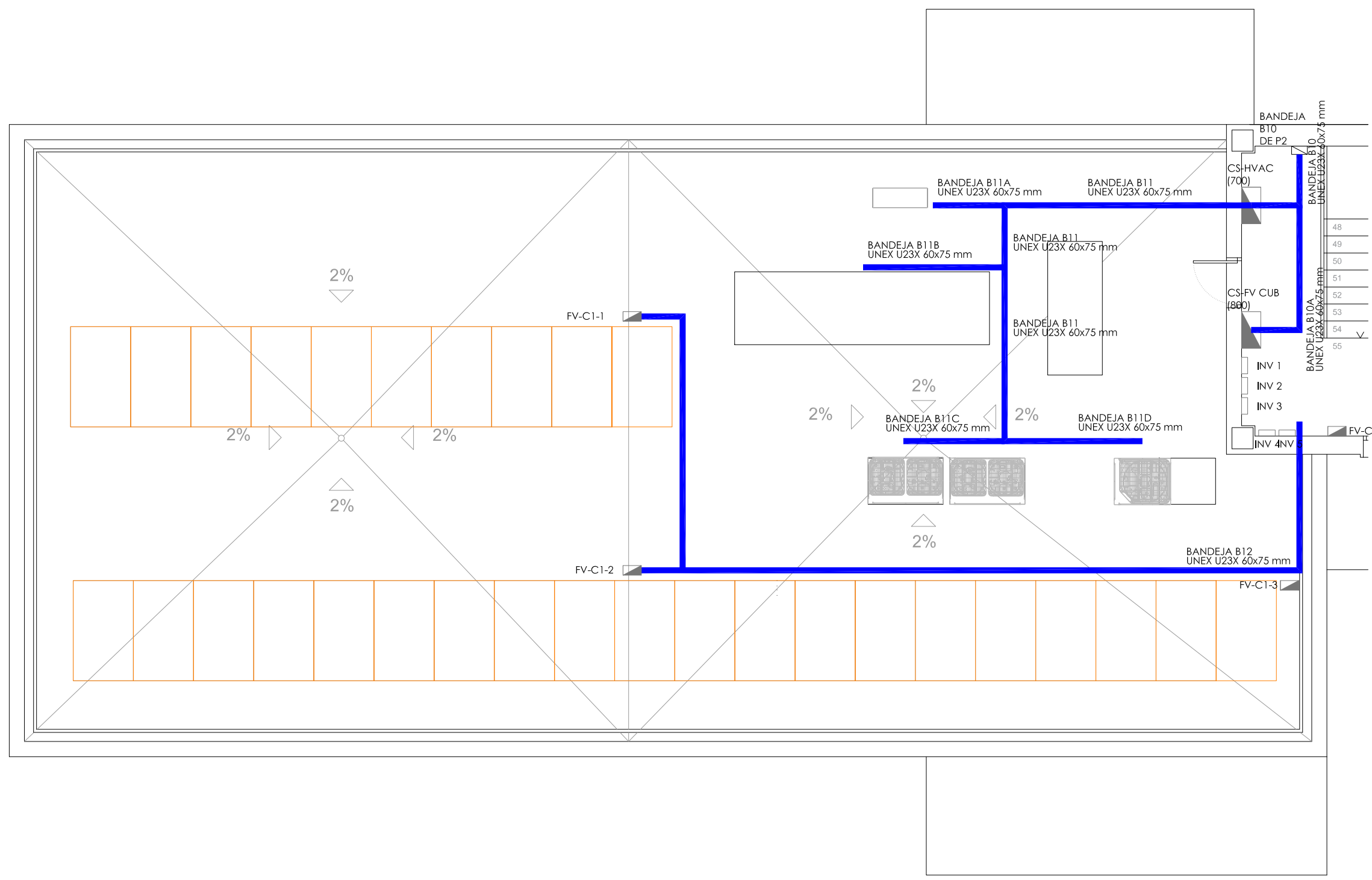
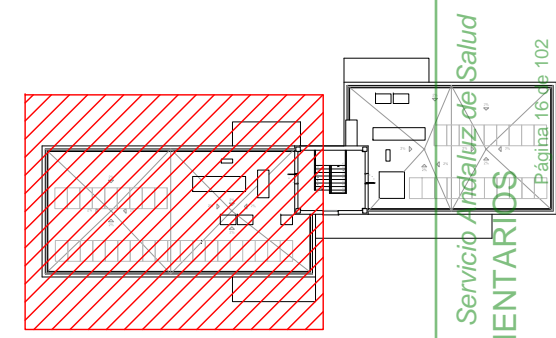

LEYENDA DE ELECTRICIDAD

- DOWNLIGHT LED 25 W
- PANTALLA LED 33W
- BALIZA EXTERIOR LED 12,2 W
- FAROLA EXTERIOR LED 67 W
- PANTALLA ESTANCA 36 W
- INTERRUPTOR SENCILLO
- INTERRUPTOR CONMUTADO
- INTERRUPTOR ESTANCO
- COFRET ENCENDIDO MÚLTIPLE
- LUMINARIA DE EMERGENCIA 150 lm 8W
- MOTOR ELÉCTRICO
- PUESTO DE TRABAJO 2x16 A + 2x16 A (SAI) + 2 RJ-45
- TOMA DE CORRIENTE MONOFÁSICA 16 A
- CAJA DE DERIVACIÓN
- BASE CETAC MONOFÁSICA+TRIFÁSICA 16 A ESTANCA
- CUADRO ELÉCTRICO
- ARQUETA
- BANDEJA ELÉCTRICA
- CANALIZACIÓN ALUMBRADO EN ZANJA BAJO TUBO DE Ø 63 mm
- CANALIZACIÓN INSTALACIÓN DE ENLACE EN ZANJA BAJO TUBO DE Ø 200 mm
- SENSOR DE PRESENCIA
- APLIQUE DE PARED PARA EXTERIORES 25 W

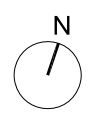

PROYECTO BÁSICO Y DE EJECUCIÓN DE REFORMA DE LAS VIVIENDAS DEL HOSPITAL MILITAR PARA SU ADECUACIÓN A USO ADMINISTRATIVO, EN AVDA / JEREZ (HOSPITAL MILITAR). SEVILLA

ESTADO REFORMADO: INSTALACIÓN DE ELECTRICIDAD, CANALIZACIONES Y BANDEJAS. PLANTA DE CASTILLETE, ZONA OESTE

PROMOTOR: SERVICIO ANDALUZ DE SALUD

CIF: Q-9150013-B JUN-2023 ESC 1/75

SOCIEDAD PROYECTISTA
 Arquibox Arquitectos SCP
 CIF: J-91336644
 COAS SP-0169



TÉCNICOS REDACTORES
 Ismael Domínguez Sánchez
 Arquitecto COAS 4292



Manuel De Diego Caro
 Arquitecto COAS 4182







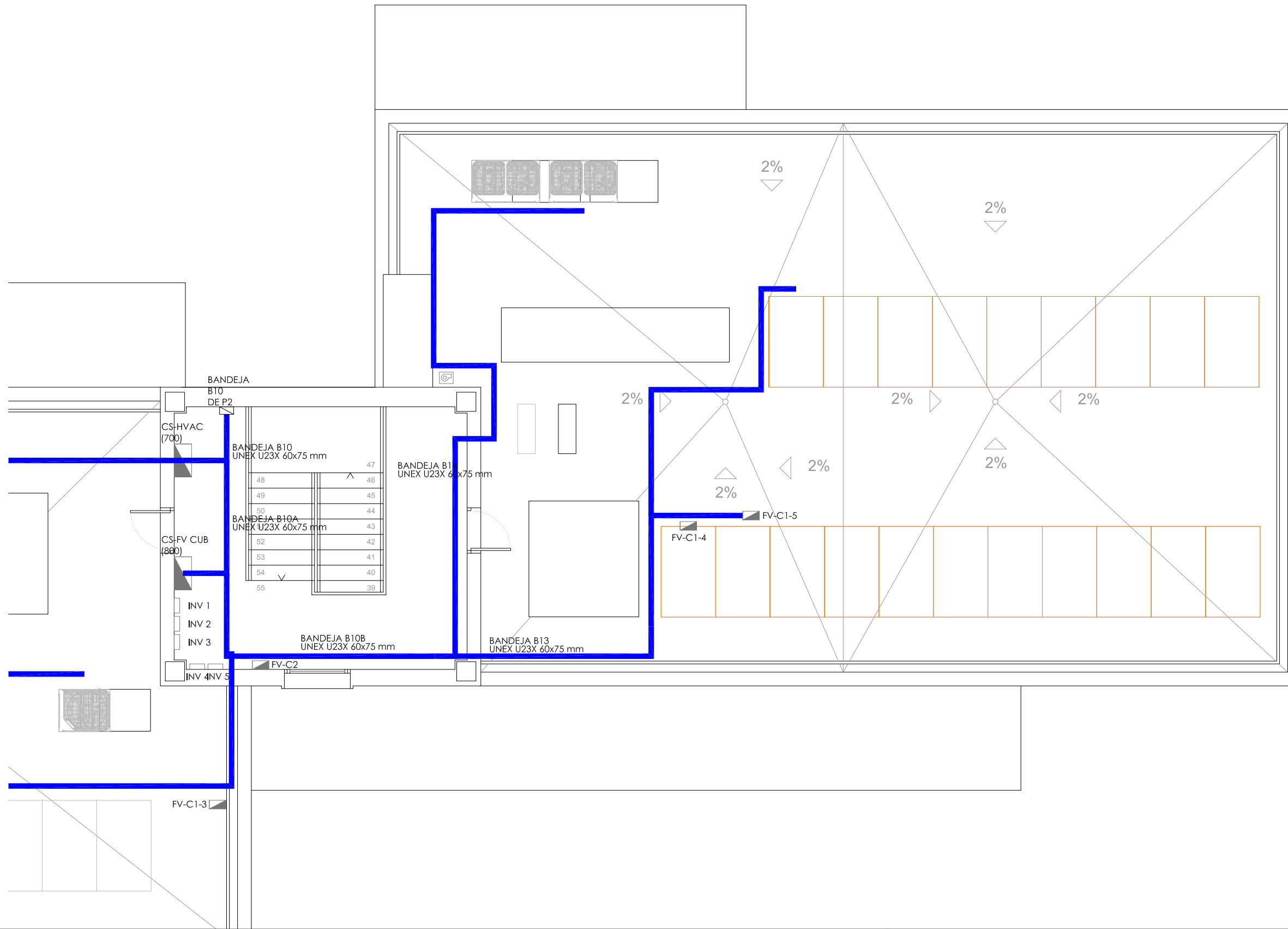
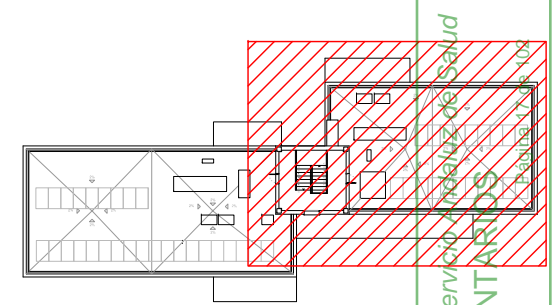

















IEC-07

CC-5014/21



LEYENDA DE ELECTRICIDAD

-  DOWNLIGHT LED 25 W
-  PANTALLA LED 33W
-  BALIZA EXTERIOR LED 12.2 W
-  FAROLA EXTERIOR LED 67 W
-  PANTALLA ESTANCA 36 W
-  INTERRUPTOR SENCILLO
-  INTERRUPTOR CONMUTADO
-  INTERRUPTOR ESTANCO
-  COFRET ENCENDIDO MÚLTIPLE
-  LUMINARIA DE EMERGENCIA 150 lm 8W
-  MOTOR ELÉCTRICO
-  PUESTO DE TRABAJO 2x16 A + 2x16 A (SAI) + 2 RJ-45
-  TOMA DE CORRIENTE MONOFÁSICA 16 A
-  CAJA DE DERIVACIÓN
-  BASE CETAC MONOFÁSICA+TRIFÁSICA 16 A ESTANCA
-  CUADRO ELÉCTRICO
-  ARQUETA
-  BANDEJA ELÉCTRICA
-  CANALIZACIÓN ALUMBRADO EN ZANJA BAJO TUBO DE Ø 63 mm
-  CANALIZACIÓN INSTALACIÓN DE ENLACE EN ZANJA BAJO TUBO DE Ø 200 mm
-  SENSOR DE PRESENCIA
-  APLIQUE DE PARED PARA EXTERIORES 25 W

JUNTA DE ANDALUCÍA CONSEJERÍA DE SALUD Y FAMILIAS Servicio Andalus de Salud
SUPERVISADO A LOS EFECTOS REGLAMENTARIOS
 Sector de Supervisión y Normalización
 MATRICULA: SE-711-01

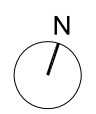

PROYECTO BÁSICO Y DE EJECUCIÓN DE REFORMA DE LAS VIVIENDAS DEL HOSPITAL MILITAR PARA SU ADECUACIÓN A USO ADMINISTRATIVO, EN AVDA / JEREZ (HOSPITAL MILITAR). SEVILLA

ESTADO REFORMADO: INSTALACIÓN DE ELECTRICIDAD, CANALIZACIONES Y BANDEJAS, PLANTA DE CASTILLETE, ZONA ESTE

PROMOTOR: SERVICIO ANDALUZ DE SALUD

CIF: Q-9150013-B JUN-2023 ESC 1/75

SOCIEDAD PROYECTISTA
 Arquibox Arquitectos SCP
 CIF: J-91336644
 COAS SP-0169



TÉCNICOS REDACTORES
 Ismael Domínguez Sánchez
 Arquitecto COAS 4292



Manuel De Diego Caro
 Arquitecto COAS 4182



IEC-08

CC-5014/21

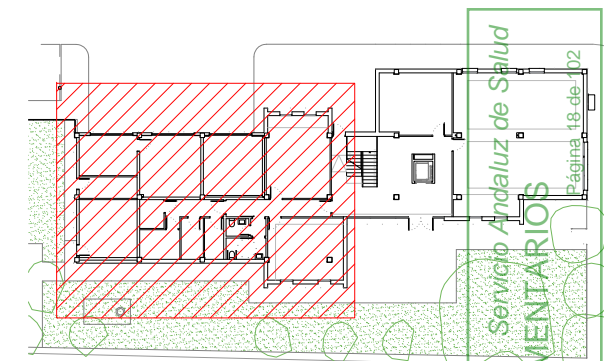
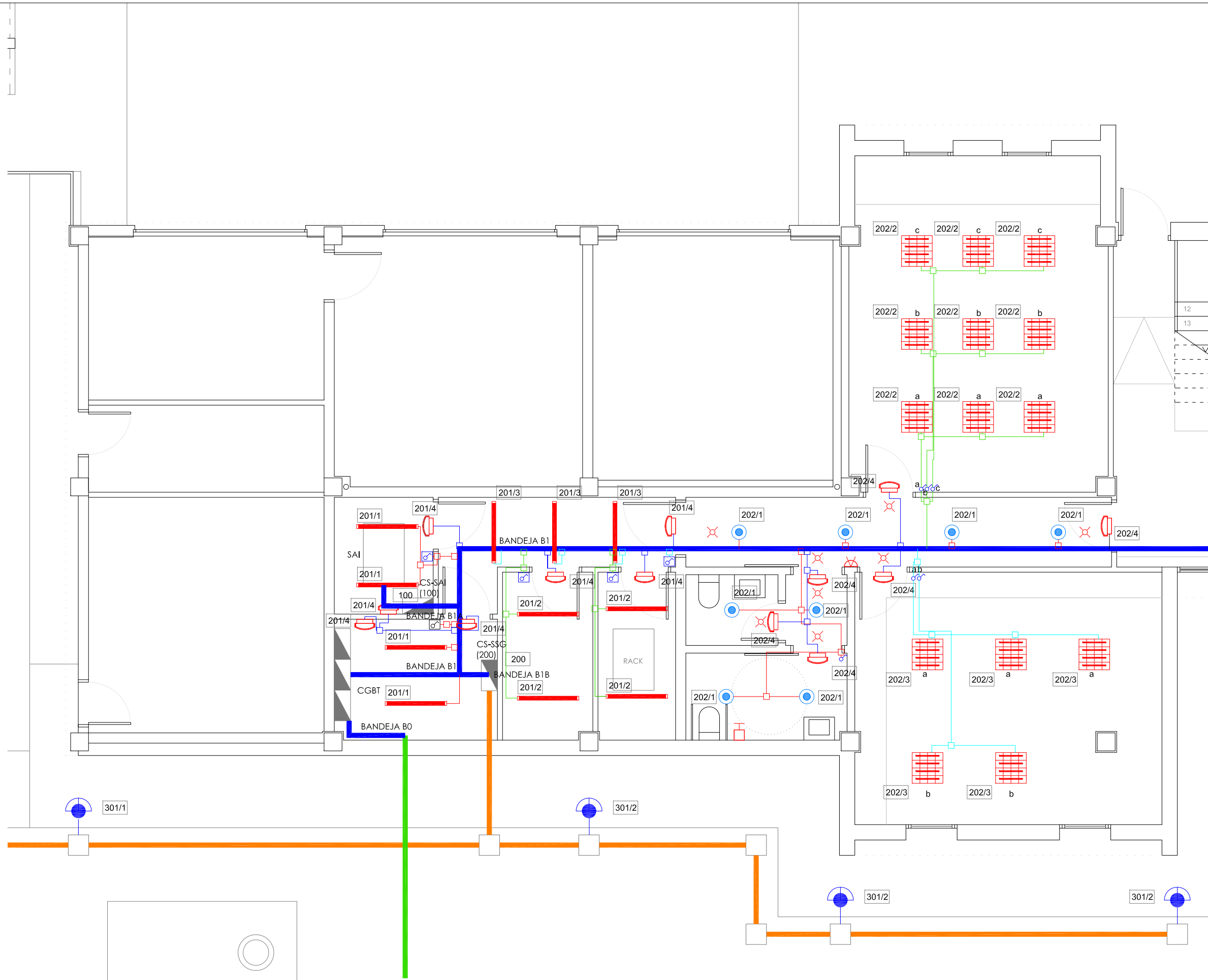

JUNTA DE ANDALUCÍA CONSEJERÍA DE SALUD Y FAMILIAS
 Servicio Andaluz de Salud
SUPERVISADO A LOS EFECTOS REGLAMENTARIOS
 Sector de Supervisión y Normalización
 MATRICULA: SE-711-01
 Página 18 de 102

- ### LEYENDA DE ELECTRICIDAD
- DOWNLIGHT LED 25 W
 - PANTALLA LED 33W
 - BALIZA EXTERIOR LED 12,2 W
 - FAROLA EXTERIOR LED 67 W
 - PANTALLA ESTANCA 36 W
 - INTERRUPTOR SENCILLO
 - INTERRUPTOR CONMUTADO
 - INTERRUPTOR ESTANCO
 - COFRET ENCENDIDO MÚLTIPLE
 - LUMINARIA DE EMERGENCIA 220 lm 2W
 - MOTOR ELÉCTRICO
 - PUESTO DE TRABAJO 2x16 A + 2x16 A (SAI) + 2 RJ-45
 - TOMA DE CORRIENTE MONOFÁSICA 16 A
 - CAJA DE DERIVACIÓN
 - BASE CETAC MONOFÁSICA+TRIFÁSICA 16 A ESTANCA
 - CUADRO ELÉCTRICO
 - ARQUETA
 - BANDEJA ELÉCTRICA
 - CANALIZACIÓN ALUMBRADO EN ZANJA BAJO TUBO DE Ø 63 mm
 - CANALIZACIÓN INSTALACIÓN DE ENLACE EN ZANJA BAJO TUBO DE Ø 200 mm
 - SENSOR DE PRESENCIA
 - APLIQUE DE PARED PARA EXTERIORES 25 W
 - AVISADOR DE EMERGENCIA SEGÚN DB-SUA-3
 - CONSOLA ALARMA DB-SUA-3

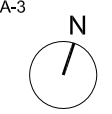

PROYECTO BÁSICO Y DE EJECUCIÓN DE REFORMA DE LAS VIVIENDAS DEL HOSPITAL MILITAR PARA SU ADECUACIÓN A USO ADMINISTRATIVO, EN AVDA / JEREZ (HOSPITAL MILITAR). SEVILLA

ESTADO REFORMADO: INSTALACIÓN DE ELECTRICIDAD. LÍNEAS DE ALUMBRADO. PLANTA BAJA, ZONA OESTE

PROMOTOR: SERVICIO ANDALUZ DE SALUD

CIF: Q-9150013-B JUN-2023 ESC 1/75

SOCIEDAD PROYECTISTA
 Arquibox Arquitectos SCP
 CIF: J-91336644
 COAS SP-0169



TÉCNICOS REDACTORES

Ismael
 Domínguez Sánchez
 Arquitecto COAS 4292



Manuel
 De Diego Caro
 Arquitecto COAS 4182



IEA-01

CC-5014/21

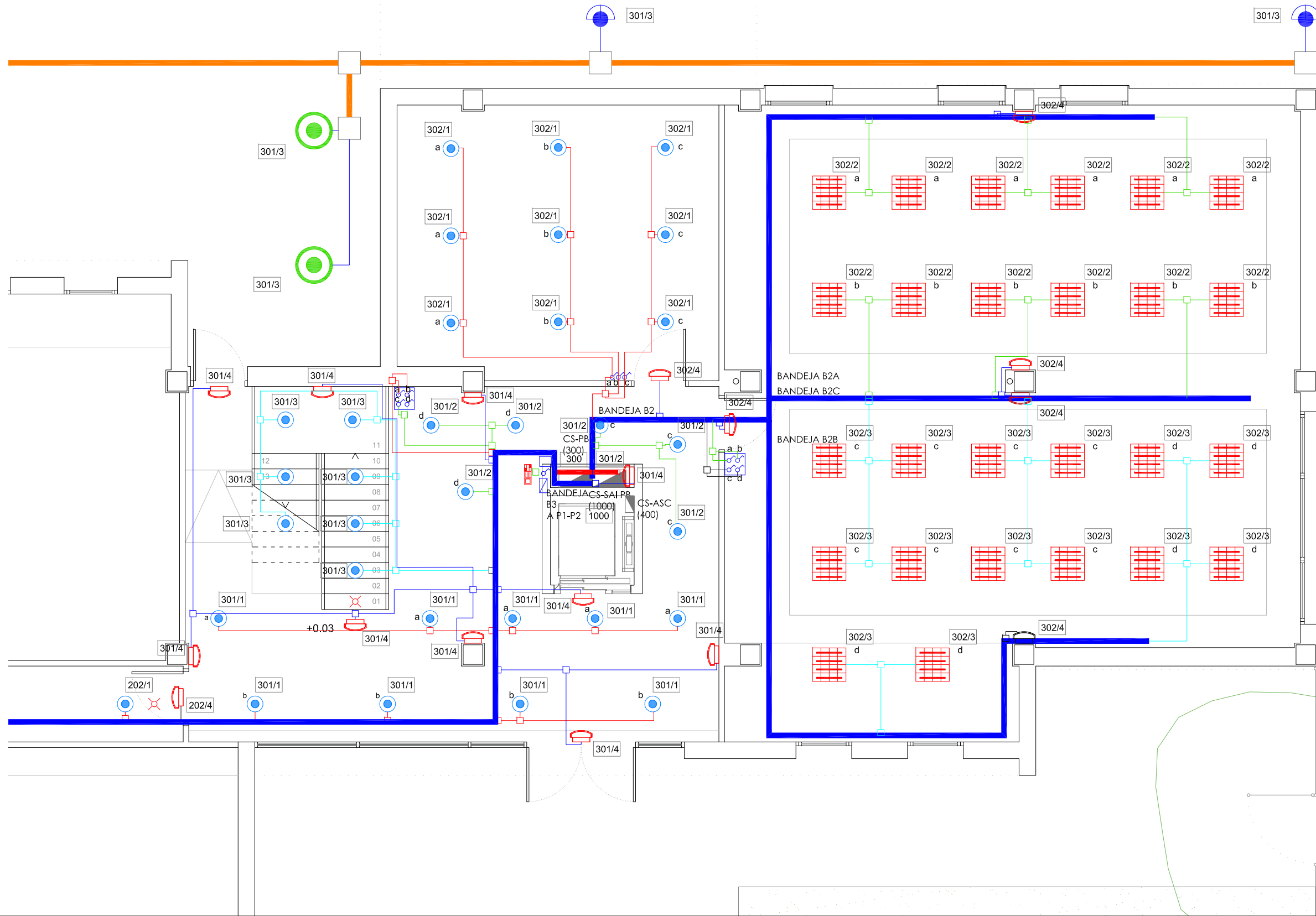

LEYENDA DE ELECTRICIDAD

- DOWNLIGHT LED 25 W
- PANTALLA LED 33W
- BALIZA EXTERIOR LED 12,2 W
- FAROLA EXTERIOR LED 67 W
- PANTALLA ESTANCA 36 W
- INTERRUPTOR SENCILLO
- INTERRUPTOR CONMUTADO
- INTERRUPTOR ESTANCO
- COFRET ENCENDIDO MÚLTIPLE
- LUMINARIA DE EMERGENCIA 220 lm 2W
- MOTOR ELÉCTRICO
- PUESTO DE TRABAJO 2x16 A + 2x16 A (SAI) + 2 RJ-45
- TOMA DE CORRIENTE MONOFÁSICA 16 A
- CAJA DE DERIVACIÓN
- BASE CETAC MONOFÁSICA+TRIFÁSICA 16 A ESTANCA
- CUADRO ELÉCTRICO
- ARQUETA
- BANDEJA ELÉCTRICA
- CANALIZACIÓN ALUMBRADO EN ZANJA BAJO TUBO DE Ø 63 mm
- CANALIZACIÓN INSTALACIÓN DE ENLACE EN ZANJA BAJO TUBO DE Ø 200 mm
- SENSOR DE PRESENCIA
- APLIQUE DE PARED PARA EXTERIORES 25 W
- AVISADOR DE EMERGENCIA SEGÚN DB-SUA-3
- CONSOLA ALARMA DB-SUA-3

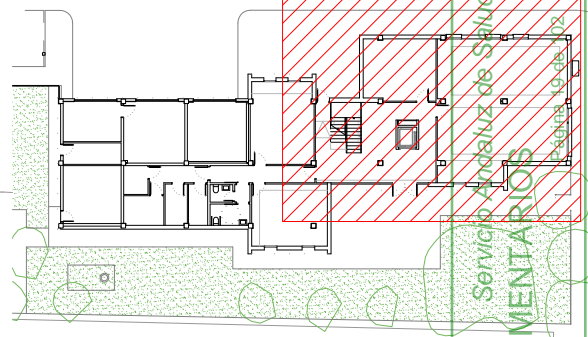

JUNTA DE ANDALUCÍA CONSEJERÍA DE SALUD Y FAMILIAS
 Servicio Andaluz de Salud
SUPERVISADO A LOS EFECTOS REGLAMENTARIOS
 Sector de Supervisión y Normalización
 MATRICULA: SE-711-01

PROYECTO BÁSICO Y DE EJECUCIÓN DE REFORMA DE LAS VIVIENDAS DEL HOSPITAL MILITAR PARA SU ADECUACIÓN A USO ADMINISTRATIVO, EN AVDA / JEREZ (HOSPITAL MILITAR). SEVILLA

ESTADO REFORMADO: INSTALACIÓN DE ELECTRICIDAD, LÍNEAS DE ALUMBRADO, PLANTA BAJA, ZONA ESTE

PROMOTOR: SERVICIO ANDALUZ DE SALUD

CIF: Q-9150013-B JUN-2023 ESC 1/75

SOCIEDAD PROYECTISTA
 Arquibox Arquitectos SCP
 CIF: J-91336644
 COAS SP-0169



TÉCNICOS REDACTORES
 Ismael Domínguez Sánchez
 Arquitecto COAS 4292



Manuel De Diego Caro
 Arquitecto COAS 4182







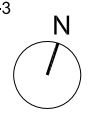

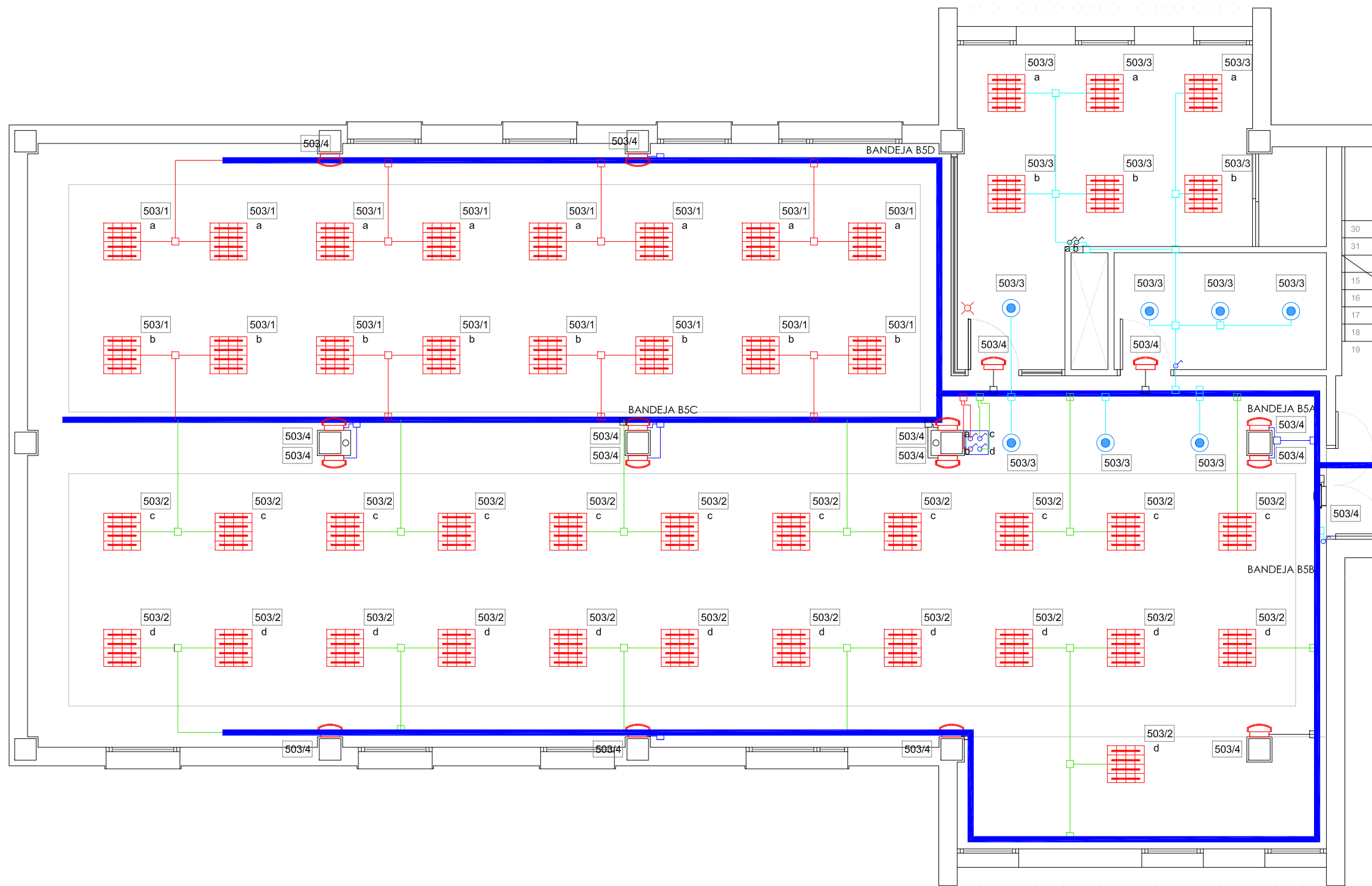
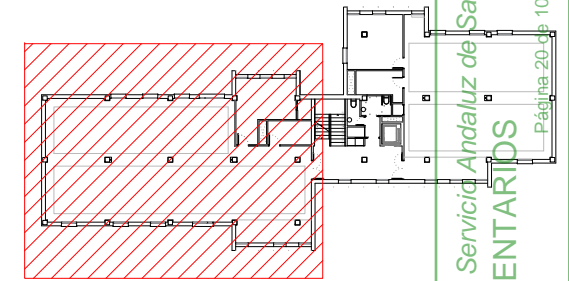

















IEA-02

CC-5014/21





LEYENDA DE ELECTRICIDAD

-  DOWNLIGHT LED 25 W
-  PANTALLA LED 33W
-  BALIZA EXTERIOR LED 12,2 W
-  FAROLA EXTERIOR LED 67 W
-  PANTALLA ESTANCA 36 W
-  INTERRUPTOR SENCILLO
-  INTERRUPTOR CONMUTADO
-  INTERRUPTOR ESTANCO
-  COFRET ENCENDIDO MÚLTIPLE
-  LUMINARIA DE EMERGENCIA 220 lm 2W
-  MOTOR ELÉCTRICO
-  PUESTO DE TRABAJO 2x16 A + 2x16 A (SAI) + 2 RJ-45
-  TOMA DE CORRIENTE MONOFÁSICA 16 A
-  CAJA DE DERIVACIÓN
-  BASE CETAC MONOFÁSICA+TRIFÁSICA 16 A ESTANCA
-  CUADRO ELÉCTRICO
-  ARQUETA
-  BANDEJA ELÉCTRICA
-  CANALIZACIÓN ALUMBRADO EN ZANJA BAJO TUBO DE Ø 63 mm
-  CANALIZACIÓN INSTALACIÓN DE ENLACE EN ZANJA BAJO TUBO DE Ø 200 mm
-  SENSOR DE PRESENCIA
-  APLIQUE DE PARED PARA EXTERIORES 25 W
-  AVISADOR DE EMERGENCIA SEGÚN DB-SUA-3
-  CONSOLA ALARMA DB-SUA-3

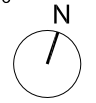

PROYECTO BÁSICO Y DE EJECUCIÓN DE REFORMA DE LAS VIVIENDAS DEL HOSPITAL MILITAR PARA SU ADECUACIÓN A USO ADMINISTRATIVO, EN AVDA / JEREZ (HOSPITAL MILITAR). SEVILLA

ESTADO REFORMADO: INSTALACIÓN DE ELECTRICIDAD. LÍNEAS DE ALUMBRADO. PLANTA PRIMERA, ZONA OESTE

PROMOTOR: SERVICIO ANDALUZ DE SALUD

CIF: Q-9150013-B JUN-2023 ESC 1/75

SOCIEDAD PROYECTISTA
 Arquibox Arquitectos SCP
 CIF: J-91336644
 COAS SP-0169



TÉCNICOS REDACTORES

Ismael
 Domínguez Sánchez
 Arquitecto COAS 4292



Manuel
 De Diego Caro
 Arquitecto COAS 4182







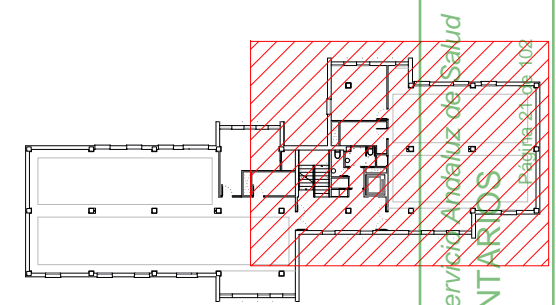
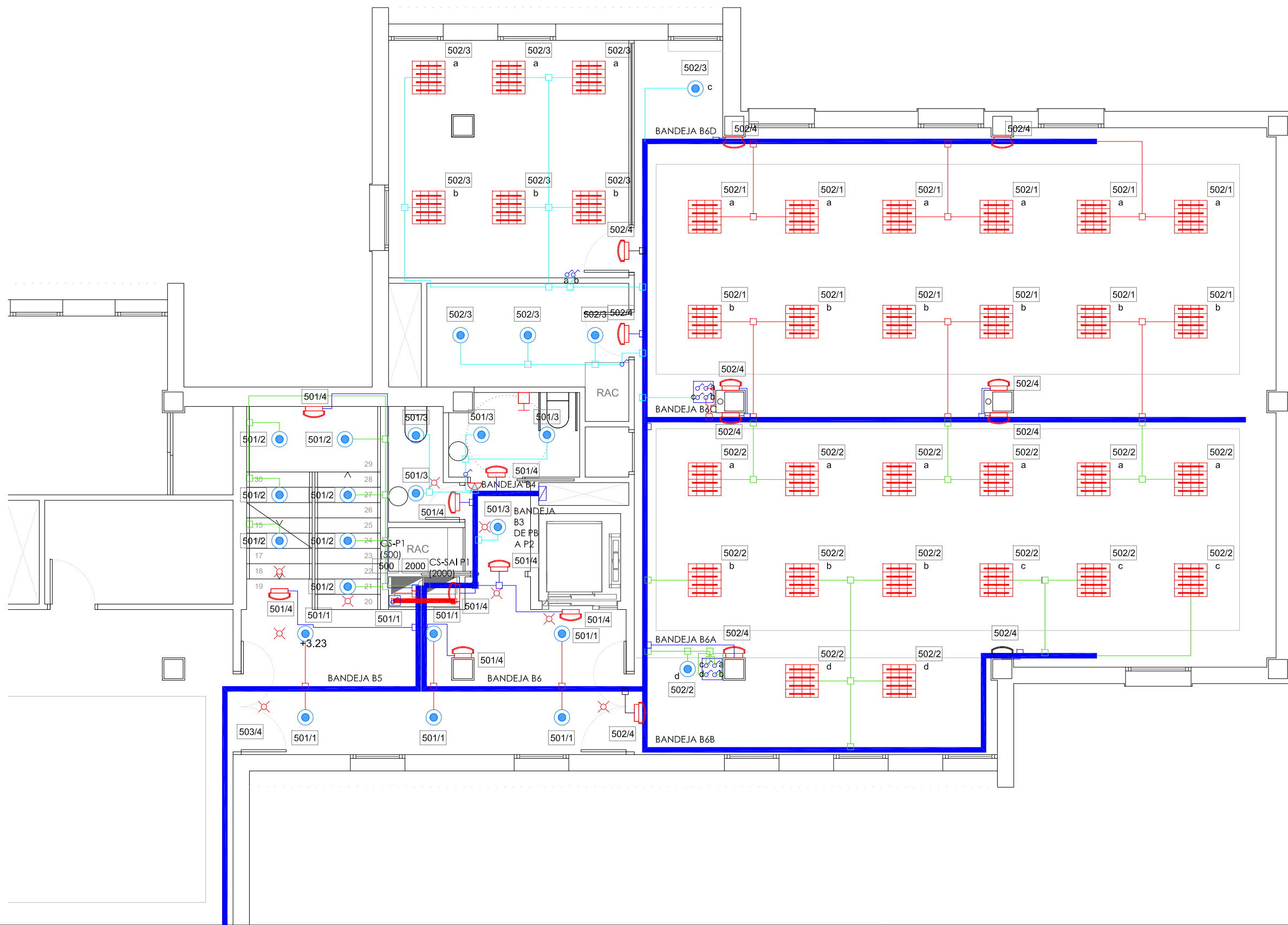

















IEA-03

CC-5014/21



LEYENDA DE ELECTRICIDAD

-  DOWNLIGHT LED 25 W
-  PANTALLA LED 33W
-  BALIZA EXTERIOR LED 12,2 W
-  FAROLA EXTERIOR LED 67 W
-  PANTALLA ESTANCA 36 W
-  INTERRUPTOR SENCILLO
-  INTERRUPTOR CONMUTADO
-  INTERRUPTOR ESTANCO
-  COFRET ENCENDIDO MÚLTIPLE
-  LUMINARIA DE EMERGENCIA 220 lm 2W
-  MOTOR ELÉCTRICO
-  PUESTO DE TRABAJO 2x16 A + 2x16 A (SAI) + 2 RJ-45
-  TOMA DE CORRIENTE MONOFÁSICA 16 A
-  CAJA DE DERIVACIÓN
-  BASE CETAC MONOFÁSICA+TRIFÁSICA 16 A ESTANCA
-  CUADRO ELÉCTRICO
-  ARQUETA
-  CANALIZACIÓN ALUMBRADO EN ZANJA BAJO TUBO DE Ø 63 mm
-  CANALIZACIÓN INSTALACIÓN DE ENLACE EN ZANJA BAJO TUBO DE Ø 200 mm
-  SENSOR DE PRESENCIA
-  APLIQUE DE PARED PARA EXTERIORES 25 W
-  AVISADOR DE EMERGENCIA SEGÚN DB-SUA-3
-  CONSOLA ALARMA DB-SUA-3

JUNTA DE ANDALUCÍA CONSEJERÍA DE SALUD Y FAMILIAS Servicio Andaluz de Salud
SUPERVISADO A LOS EFECTOS REGLAMENTARIOS
 Sector de Supervisión y Normalización
 MATRICULA: SE-711-01

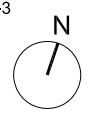

PROYECTO BÁSICO Y DE EJECUCIÓN DE REFORMA DE LAS VIVIENDAS DEL HOSPITAL MILITAR PARA SU ADECUACIÓN A USO ADMINISTRATIVO, EN AVDA / JEREZ (HOSPITAL MILITAR). SEVILLA

ESTADO REFORMADO: INSTALACIÓN DE ELECTRICIDAD, LÍNEAS DE ALUMBRADO, PLANTA PRIMERA, ZONA ESTE

PROMOTOR: SERVICIO ANDALUZ DE SALUD

CIF: Q-9150013-B JUN-2023 ESC 1/75

SOCIEDAD PROYECTISTA
 Arquibox Arquitectos SCP
 CIF: J-91336644
 COAS SP-0169



TÉCNICOS REDACTORES
 Ismael Domínguez Sánchez
 Arquitecto COAS 4292



Manuel De Diego Caro
 Arquitecto COAS 4182



IEA-04

CC-5014/21

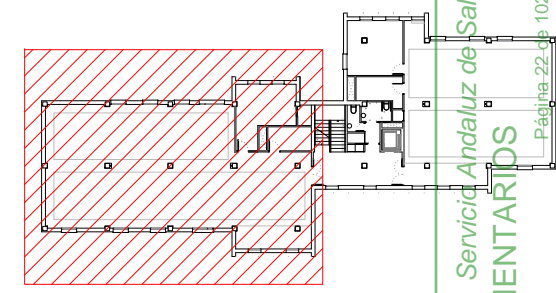

- ### LEYENDA DE ELECTRICIDAD
- DOWNLIGHT LED 25 W
 - PANTALLA LED 33W
 - BALIZA EXTERIOR LED 12,2 W
 - FAROLA EXTERIOR LED 67 W
 - PANTALLA ESTANCA 36 W
 - INTERRUPTOR SENCILLO
 - INTERRUPTOR CONMUTADO
 - INTERRUPTOR ESTANCO
 - COFRET ENCENDIDO MÚLTIPLE
 - LUMINARIA DE EMERGENCIA 220 lm 2W
 - MOTOR ELÉCTRICO
 - PUESTO DE TRABAJO 2x16 A + 2x16 A (SAI) + 2 RJ-45
 - TOMA DE CORRIENTE MONOFÁSICA 16 A
 - CAJA DE DERIVACIÓN
 - BASE CETAC MONOFÁSICA+TRIFÁSICA 16 A ESTANCA
 - CUADRO ELÉCTRICO
 - ARQUETA
 - BANDEJA ELÉCTRICA
 - CANALIZACIÓN ALUMBRADO EN ZANJA BAJO TUBO DE Ø 63 mm
 - CANALIZACIÓN INSTALACIÓN DE ENLACE EN ZANJA BAJO TUBO DE Ø 200 mm
 - SENSOR DE PRESENCIA
 - APLIQUE DE PARED PARA EXTERIORES 25 W
 - AVISADOR DE EMERGENCIA SEGÚN DB-SUA-3
 - CONSOLA ALARMA DB-SUA-3

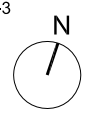

PROYECTO BÁSICO Y DE EJECUCIÓN DE REFORMA DE LAS VIVIENDAS DEL HOSPITAL MILITAR PARA SU ADECUACIÓN A USO ADMINISTRATIVO, EN AVDA / JEREZ (HOSPITAL MILITAR). SEVILLA

ESTADO REFORMADO: INSTALACIÓN DE ELECTRICIDAD, LÍNEAS DE ALUMBRADO, PLANTA SEGUNDA, ZONA OESTE

PROMOTOR: SERVICIO ANDALUZ DE SALUD

CIF: Q-9150013-B JUN-2023 ESC 1/75

SOCIEDAD PROYECTISTA
 Arquibox Arquitectos SCP
 CIF: J-91336644
 COAS SP-0169



TÉCNICOS REDACTORES

Ismael
 Domínguez Sánchez
 Arquitecto COAS 4292



Manuel
 De Diego Caro
 Arquitecto COAS 4182







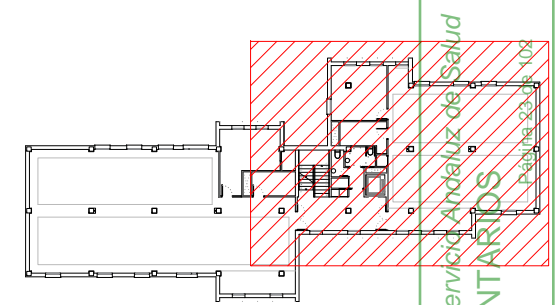
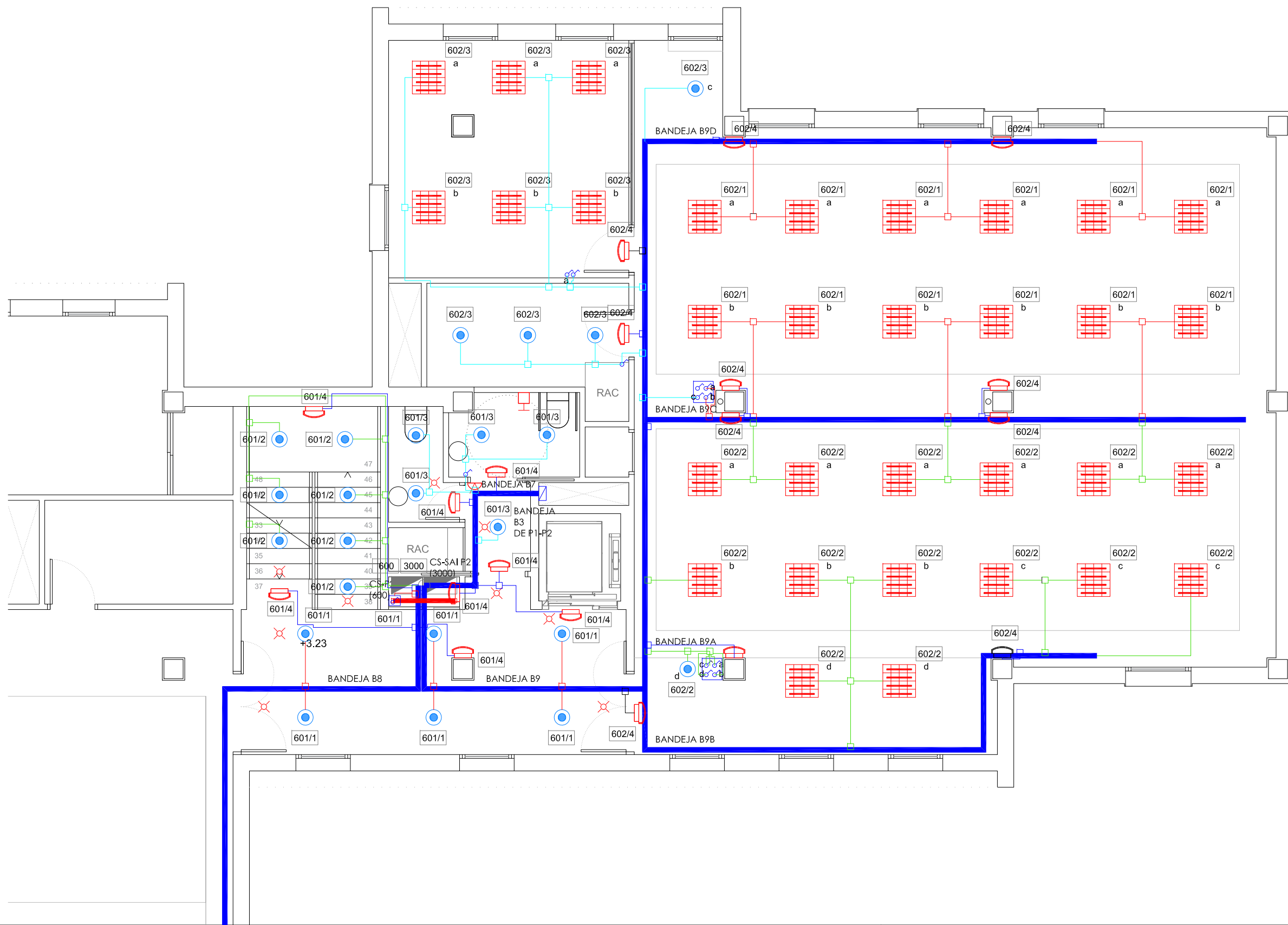



















IEA-05

CC-5014/21



LEYENDA DE ELECTRICIDAD

-  DOWNLIGHT LED 25 W
-  PANTALLA LED 33W
-  BALIZA EXTERIOR LED 12,2 W
-  FAROLA EXTERIOR LED 67 W
-  PANTALLA ESTANCA 36 W
-  INTERRUPTOR SENCILLO
-  INTERRUPTOR CONMUTADO
-  INTERRUPTOR ESTANCO
-  COFRET ENCENDIDO MÚLTIPLE
-  LUMINARIA DE EMERGENCIA 220 lm 2W
-  MOTOR ELÉCTRICO
-  PUESTO DE TRABAJO 2x16 A + 2x16 A (SAI) + 2 RJ-45
-  TOMA DE CORRIENTE MONOFÁSICA 16 A
-  CAJA DE DERIVACIÓN
-  BASE CETAC MONOFÁSICA+TRIFÁSICA 16 A ESTANCA
-  CUADRO ELÉCTRICO
-  ARQUETA
-  BANDEJA ELÉCTRICA
-  CANALIZACIÓN ALUMBRADO EN ZANJA BAJO TUBO DE Ø 63 mm
-  CANALIZACIÓN INSTALACIÓN DE ENLACE EN ZANJA BAJO TUBO DE Ø 200 mm
-  SENSOR DE PRESENCIA
-  APLIQUE DE PARED PARA EXTERIORES 25 W
-  AVISADOR DE EMERGENCIA SEGÚN DB-SUA-3
-  CONSOLA ALARMA DB-SUA-3

JUNTA DE ANDALUCÍA CONSEJERÍA DE SALUD Y FAMILIAS Servicio Andaluz de Salud
SUPERVISADO A LOS EFECTOS REGLAMENTARIOS
 Sector de Supervisión y Normalización
 MATRICULA: SE-711-01

PROYECTO BÁSICO Y DE EJECUCIÓN DE REFORMA DE LAS VIVIENDAS DEL HOSPITAL MILITAR PARA SU ADECUACIÓN A USO ADMINISTRATIVO, EN AVDA / JEREZ (HOSPITAL MILITAR). SEVILLA

ESTADO REFORMADO: INSTALACIÓN DE ELECTRICIDAD. LÍNEAS DE ALUMBRADO. PLANTA SEGUNDA, ZONA ESTE

PROMOTOR: SERVICIO ANDALUZ DE SALUD

CIF: Q-9150013-B JUN-2023 ESC 1/75

SOCIEDAD PROYECTISTA
 Arquibox Arquitectos SCP
 CIF: J-91336644
 COAS SP-0169



TÉCNICOS REDACTORES
 Ismael Domínguez Sánchez
 Arquitecto COAS 4292



Manuel De Diego Caro
 Arquitecto COAS 4182



IEA-06

CC-5014/21

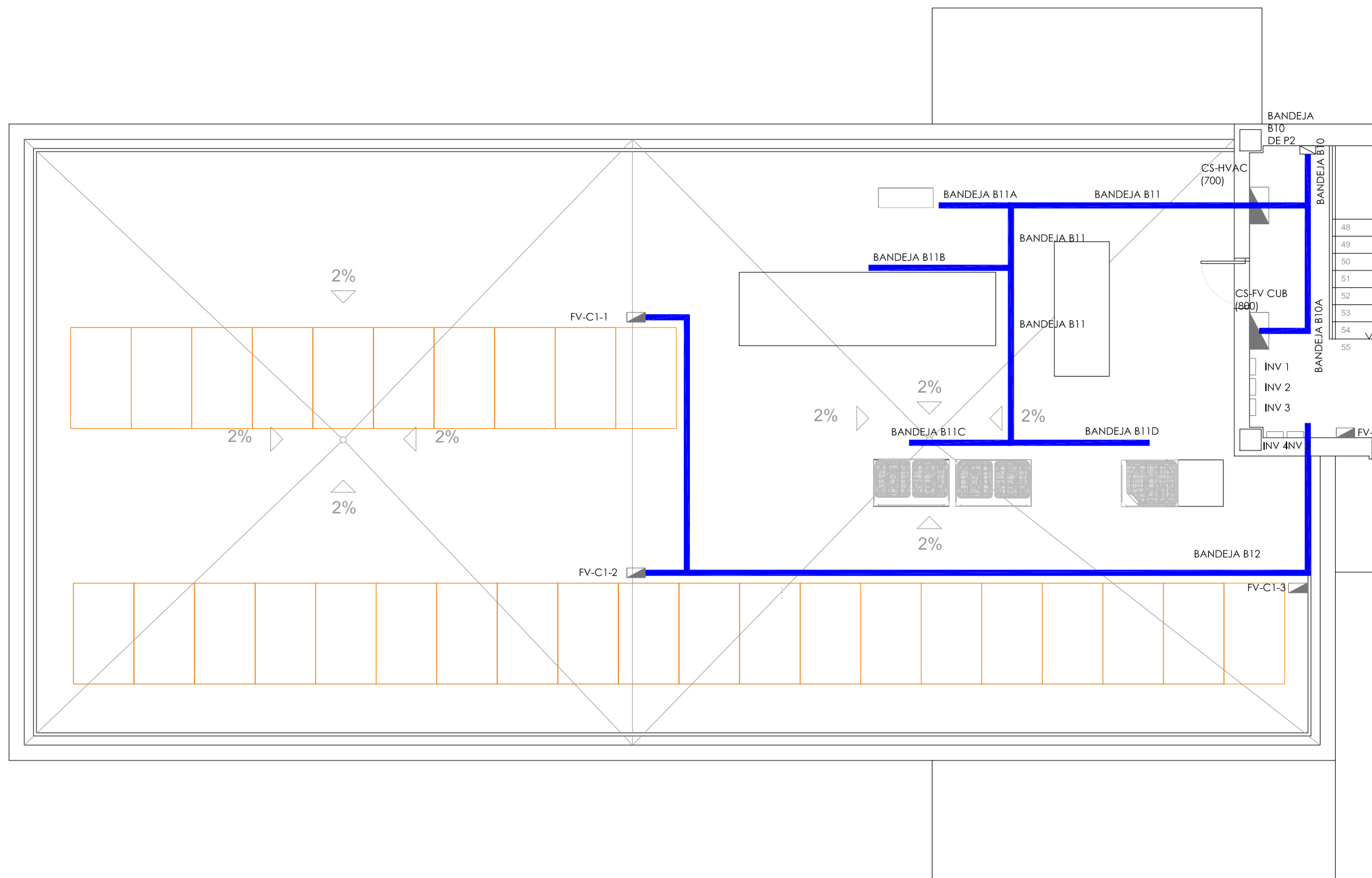
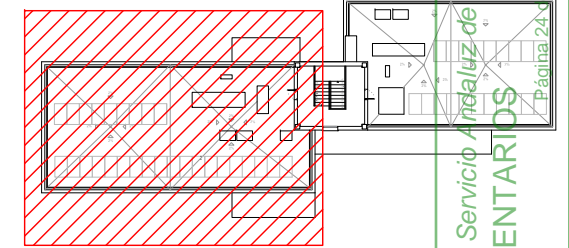

LEYENDA DE ELECTRICIDAD

- DOWNLIGHT LED 25 W
- PANTALLA LED 33W
- BALIZA EXTERIOR LED 12,2 W
- FAROLA EXTERIOR LED 67 W
- PANTALLA ESTANCA 36 W
- INTERRUPTOR SENCILLO
- INTERRUPTOR CONMUTADO
- INTERRUPTOR ESTANCO
- COFRET ENCENDIDO MÚLTIPLE
- LUMINARIA DE EMERGENCIA 220 lm 2W
- MOTOR ELÉCTRICO
- PUESTO DE TRABAJO 2x16 A + 2x16 A (SAI) + 2 RJ-45
- TOMA DE CORRIENTE MONOFÁSICA 16 A
- CAJA DE DERIVACIÓN
- BASE CETAC MONOFÁSICA+TRIFÁSICA 16 A ESTANCA
- CUADRO ELÉCTRICO
- ARQUETA
- BANDEJA ELÉCTRICA
- CANALIZACIÓN ALUMBRADO EN ZANJA BAJO TUBO DE Ø 63 mm
- CANALIZACIÓN INSTALACIÓN DE ENLACE EN ZANJA BAJO TUBO DE Ø 200 mm
- SENSOR DE PRESENCIA
- APLIQUE DE PARED PARA EXTERIORES 25 W
- AVISADOR DE EMERGENCIA SEGÚN DB-SUA-3
- CONSOLA ALARMA DB-SUA-3

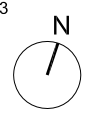

PROYECTO BÁSICO Y DE EJECUCIÓN DE REFORMA DE LAS VIVIENDAS DEL HOSPITAL MILITAR PARA SU ADECUACIÓN A USO ADMINISTRATIVO, EN AVDA / JEREZ (HOSPITAL MILITAR). SEVILLA

ESTADO REFORMADO: INSTALACIÓN DE ELECTRICIDAD, LÍNEAS DE ALUMBRADO, PLANTA DE CASTILLETE, ZONA OESTE

PROMOTOR: SERVICIO ANDALUZ DE SALUD

CIF: Q-9150013-B JUN-2023 ESC 1/75

SOCIEDAD PROYECTISTA
 Arquibox Arquitectos SCP
 CIF: J-91336644
 COAS SP-0169



TÉCNICOS REDACTORES
 Ismael Domínguez Sánchez
 Arquitecto COAS 4292



Manuel De Diego Caro
 Arquitecto COAS 4182



IEA-07

CC-5014/21

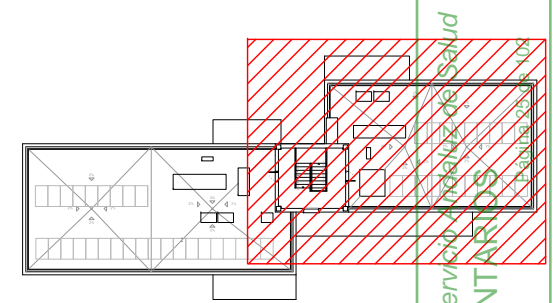

JUNTA DE ANDALUCÍA CONSEJERÍA DE SALUD Y FAMILIAS Servicio Andalusí de Salud
SUPERVISADO A LOS EFECTOS REGLAMENTARIOS
 Sector de Supervisión y Normalización
 MATRICULA: SE-711-01

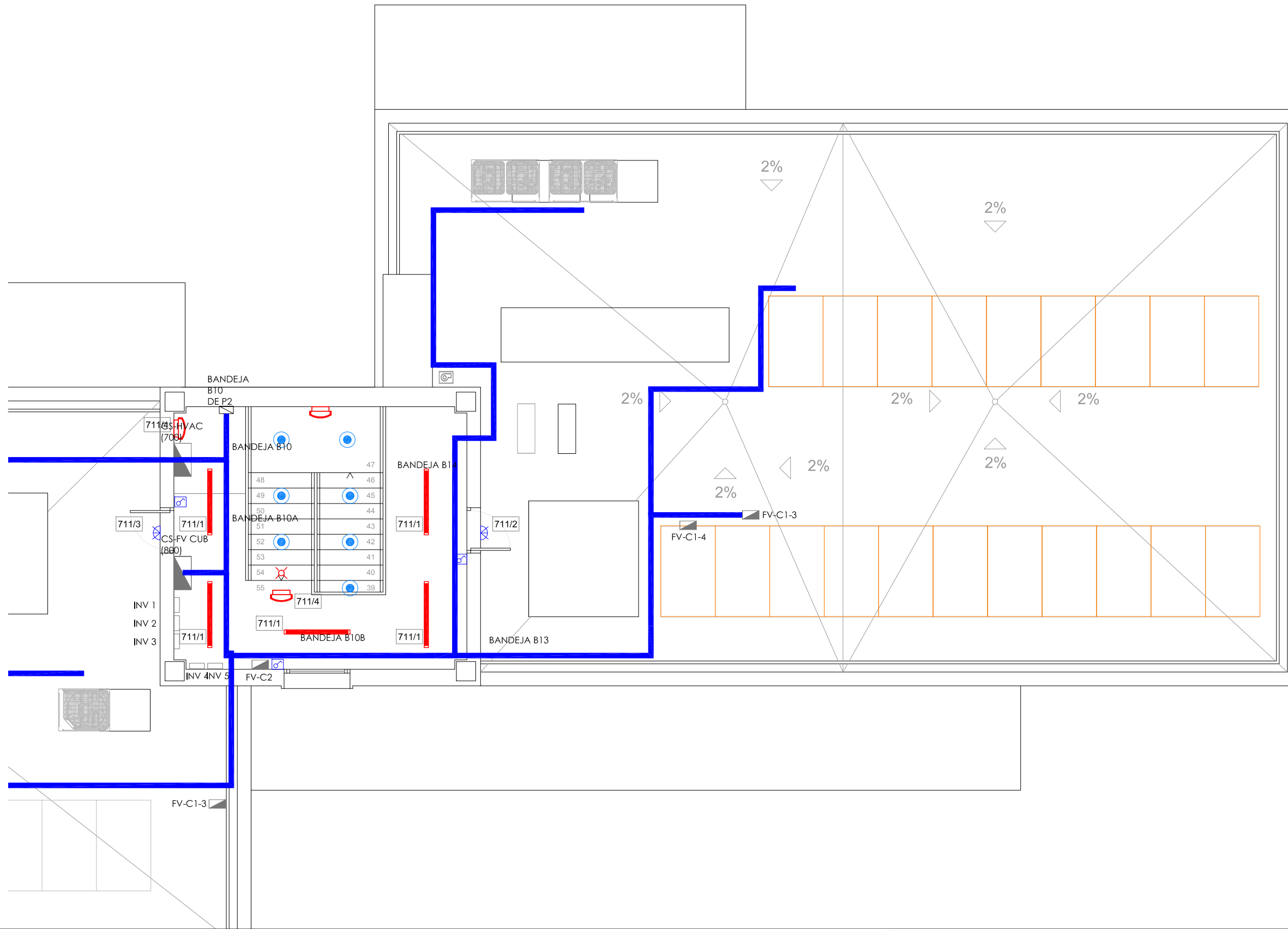

LEYENDA DE ELECTRICIDAD

- DOWNLIGHT LED 25 W
- PANTALLA LED 33W
- BALIZA EXTERIOR LED 12,2 W
- FAROLA EXTERIOR LED 67 W
- PANTALLA ESTANCA 36 W
- INTERRUPTOR SENCILLO
- INTERRUPTOR CONMUTADO
- INTERRUPTOR ESTANCO
- COFRET ENCENDIDO MÚLTIPLE
- LUMINARIA DE EMERGENCIA 220 lm 2W
- MOTOR ELÉCTRICO
- PUESTO DE TRABAJO 2x16 A + 2x16 A (SAI) + 2 RJ-45
- TOMA DE CORRIENTE MONOFÁSICA 16 A
- CAJA DE DERIVACIÓN
- BASE CETAC MONOFÁSICA+TRIFÁSICA 16 A ESTANCA
- CUADRO ELÉCTRICO
- ARQUETA
- BANDEJA ELÉCTRICA
- CANALIZACIÓN ALUMBRADO EN ZANJA BAJO TUBO DE Ø 63 mm
- CANALIZACIÓN INSTALACIÓN DE ENLACE EN ZANJA BAJO TUBO DE Ø 200 mm
- SENSOR DE PRESENCIA
- APLIQUE DE PARED PARA EXTERIORES 25 W
- AVISADOR DE EMERGENCIA SEGÚN DB-SUA-3
- CONSOLA ALARMA DB-SUA-3

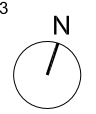

PROYECTO BÁSICO Y DE EJECUCIÓN DE REFORMA DE LAS VIVIENDAS DEL HOSPITAL MILITAR PARA SU ADECUACIÓN A USO ADMINISTRATIVO, EN AVDA / JEREZ (HOSPITAL MILITAR). SEVILLA

ESTADO REFORMADO; INSTALACIÓN DE ELECTRICIDAD, LÍNEAS DE ALUMBRADO, PLANTA DE CASTILLETE, ZONA ESTE

PROMOTOR: SERVICIO ANDALUZ DE SALUD

CIF: Q-9150013-B JUN-2023 ESC 1/75

SOCIEDAD PROYECTISTA
 Arquibox Arquitectos SCP
 CIF: J-91336644
 COAS SP-0169



TÉCNICOS REDACTORES
 Ismael Domínguez Sánchez
 Arquitecto COAS 4292



Manuel De Diego Caro
 Arquitecto COAS 4182







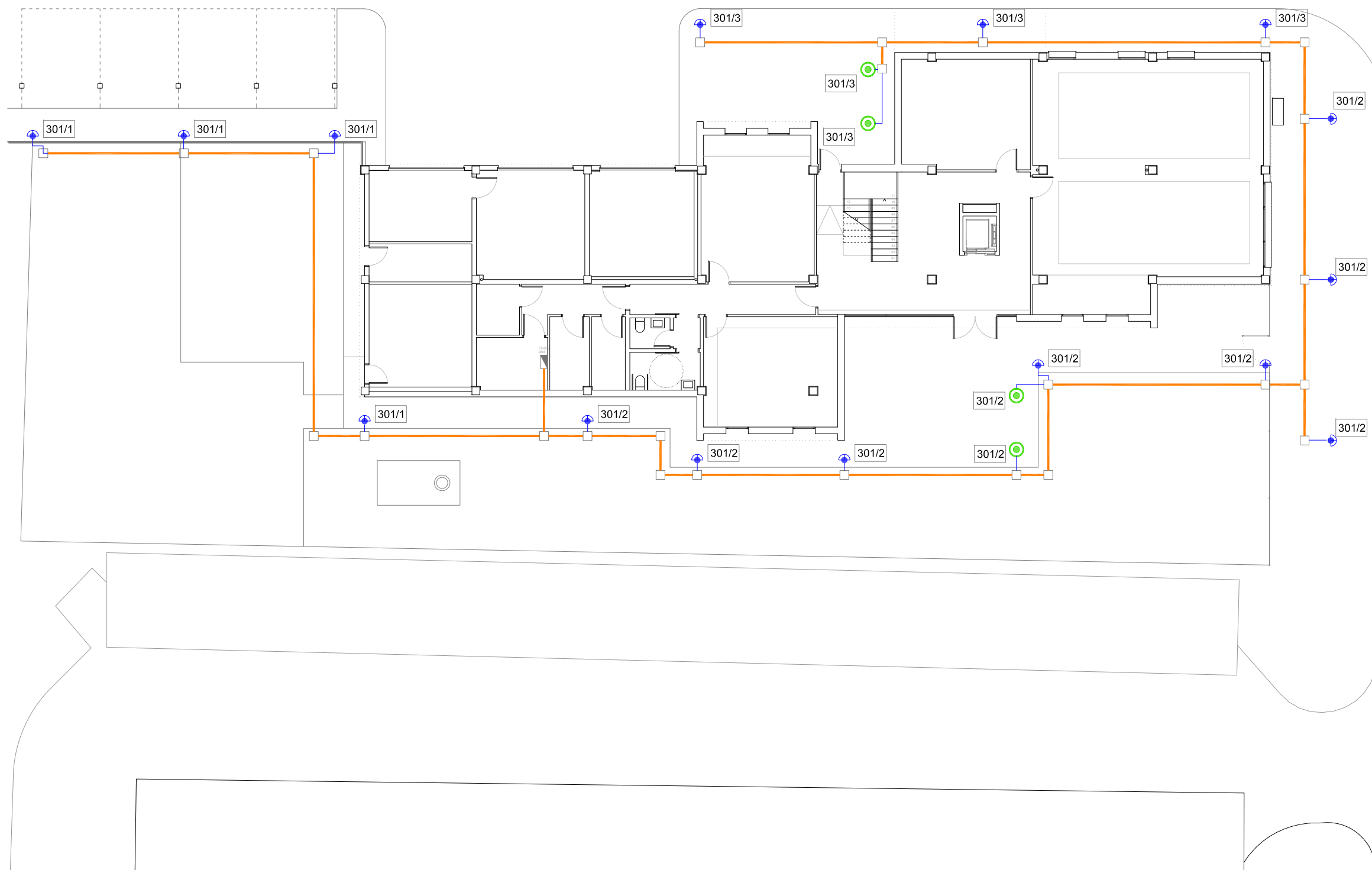

















IEA-08

CC-5014/21



LEYENDA DE ELECTRICIDAD

-  LUMINARIA DOWNLIGHT 25 W
-  PANTALLA LED 33W
-  BALIZA EXTERIOR 12,2 W
-  FAROLA EXTERIOR LED 67 W
-  PANTALLA ESTANCA 36 W
-  INTERRUPTOR SENCILLO
-  INTERRUPTOR CONMUTADO
-  INTERRUPTOR ESTANCO
-  COFRET ENCENDIDO MÚLTIPLE
-  LUMINARIA DE EMERGENCIA 220 lm 2W
-  MOTOR ELÉCTRICO
-  PUESTO DE TRABAJO 2x16 A + 2x16 A (SAI) + 2 RJ-45
-  TOMA DE CORRIENTE MONOFÁSICA 16 A
-  CAJA DE DERIVACIÓN
-  BASE CETAC MONOFÁSICA+TRIFÁSICA 16 A ESTANCA
-  CUADRO ELÉCTRICO
-  ARQUETA
-  BANDEJA ELÉCTRICA
-  CANALIZACIÓN ALUMBRADO EN ZANJA BAJO TUBO DE Ø 63 mm
-  CANALIZACIÓN INSTALACIÓN DE ENLACE EN ZANJA BAJO TUBO DE Ø 200 mm
-  SENSOR DE PRESENCIA
-  APLIQUE DE PARED PARA EXTERIORES 25 W



PROYECTO BÁSICO Y DE EJECUCIÓN DE REFORMA DE LAS VIVIENDAS DEL HOSPITAL MILITAR PARA SU ADECUACIÓN A USO ADMINISTRATIVO, EN AVDA / JEREZ (HOSPITAL MILITAR). SEVILLA

ESTADO REFORMADO: INSTALACIÓN DE ELECTRICIDAD. LÍNEAS DE ALUMBRADO EXTERIOR

PROMOTOR: SERVICIO ANDALUZ DE SALUD

CIF: Q-9150013-B JUN-2023 ESC 1/200

SOCIEDAD PROYECTISTA
 Arquibox Arquitectos SCP
 CIF: J-91336644
 COAS SP-0169



TÉCNICOS REDACTORES

Ismael
 Domínguez Sánchez
 Arquitecto COAS 4292



Manuel
 De Diego Caro
 Arquitecto COAS 4182







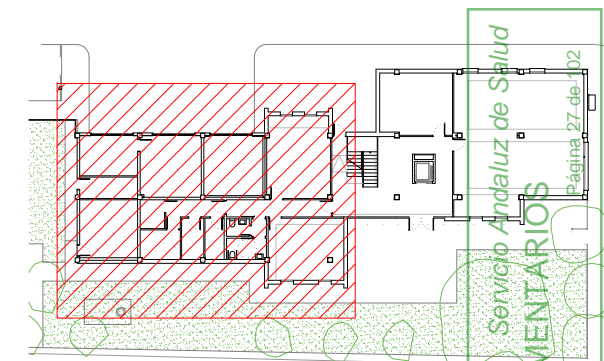
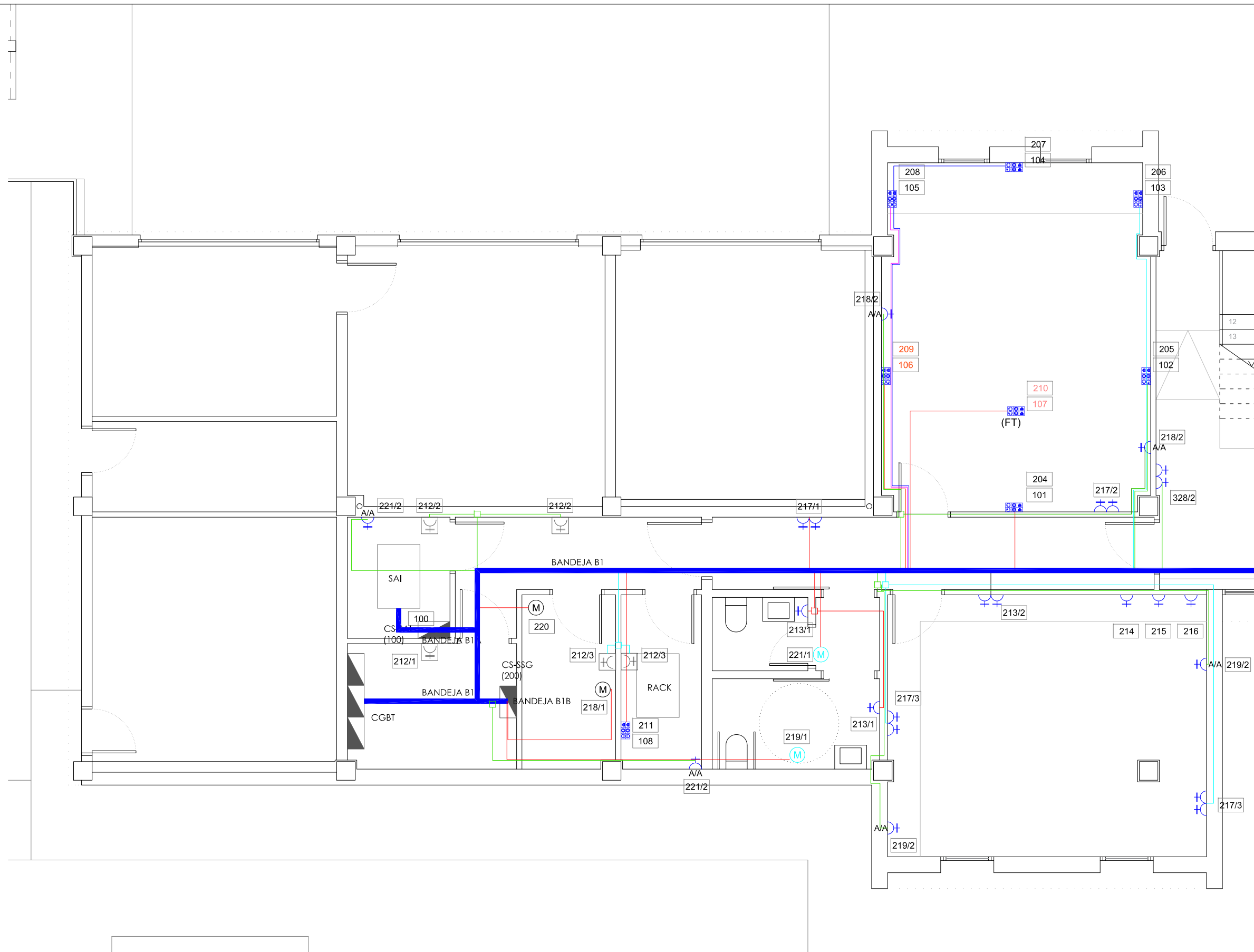

















IEA-09

CC-5014/21



LEYENDA DE ELECTRICIDAD

-  DOWNLIGHT LED 25 W
-  PANTALLA LED 33W
-  BALIZA EXTERIOR LED 12,2 W
-  FAROLA EXTERIOR LED 67 W
-  PANTALLA ESTANCA 36 W
-  INTERRUPTOR SENCILLO
-  INTERRUPTOR CONMUTADO
-  INTERRUPTOR ESTANCO
-  COFRET ENCENDIDO MÚLTIPLE
-  LUMINARIA DE EMERGENCIA 220 lm 2W
-  MOTOR ELÉCTRICO
-  PUESTO DE TRABAJO 2x16 A + 2x16 A (SAI) + 2 RJ-45
-  TOMA DE CORRIENTE MONOFÁSICA 16 A
-  CAJA DE DERIVACIÓN
-  BASE CETAC MONOFÁSICA+TRIFÁSICA 16 A ESTANCA
-  CUADRO ELÉCTRICO
-  ARQUETA
-  BANDEJA ELÉCTRICA
-  CANALIZACIÓN ALUMBRADO EN ZANJA BAJO TUBO DE Ø 63 mm
-  CANALIZACIÓN INSTALACIÓN DE ENLACE EN ZANJA BAJO TUBO DE Ø 200 mm
-  SENSOR DE PRESENCIA
-  APLIQUE DE PARED PARA EXTERIORES 25 W

JUNTA DE ANDALUCÍA CONSEJERÍA DE SALUD Y FAMILIAS
 Servicio Andaluz de Salud
SUPERVISADO A LOS EFECTOS REGLAMENTARIOS
 Sector de Supervisión y Normalización
 MATRICULA: SE-711-01

PROYECTO BÁSICO Y DE EJECUCIÓN DE REFORMA DE LAS VIVIENDAS DEL HOSPITAL MILITAR PARA SU ADECUACIÓN A USO ADMINISTRATIVO, EN AVDA / JEREZ (HOSPITAL MILITAR). SEVILLA

ESTADO REFORMADO: INSTALACIÓN DE ELECTRICIDAD, LÍNEAS DE FUERZA, PLANTA BAJA, ZONA OESTE

PROMOTOR: SERVICIO ANDALUZ DE SALUD

CIF: Q-9150013-B JUN-2023 ESC 1/75

SOCIEDAD PROYECTISTA
 Arquibox Arquitectos SCP
 CIF: J-91336644
 COAS SP-0169



TÉCNICOS REDACTORES

Ismael
 Domínguez Sánchez
 Arquitecto COAS 4292



Manuel
 De Diego Caro
 Arquitecto COAS 4182



IEF-01
 CC-5014/21

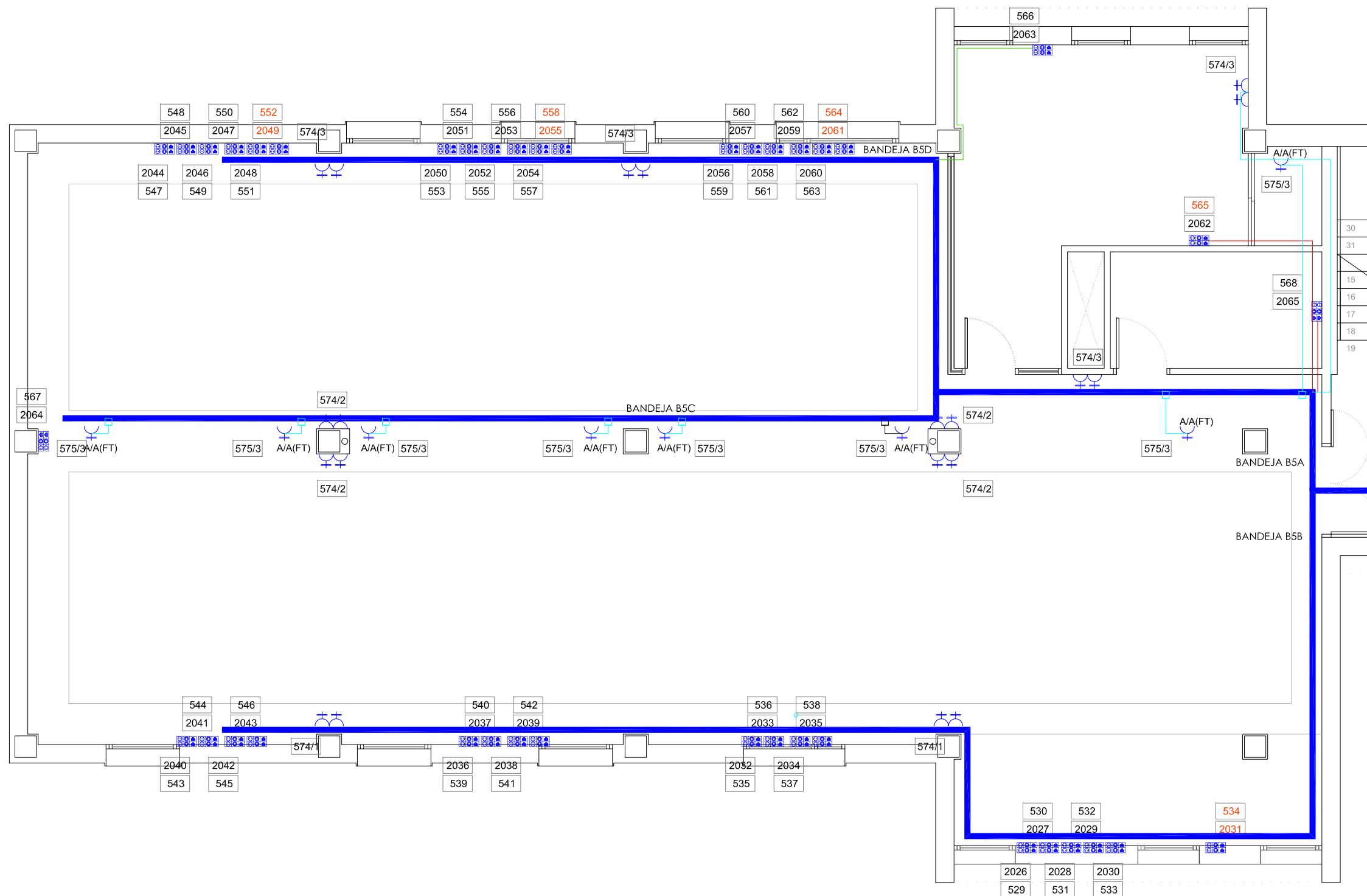
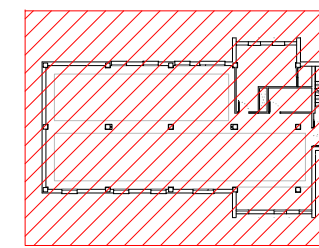

LEYENDA DE ELECTRICIDAD

- DOWNLIGHT LED 25 W
- PANTALLA LED 33W
- BALIZA EXTERIOR LED 12,2 W
- FAROLA EXTERIOR LED 67 W
- PANTALLA ESTANCA 36 W
- INTERRUPTOR SENCILLO
- INTERRUPTOR CONMUTADO
- INTERRUPTOR ESTANCO
- COFRET ENCENDIDO MÚLTIPLE
- LUMINARIA DE EMERGENCIA 220 lm 2W
- MOTOR ELÉCTRICO
- PUESTO DE TRABAJO 2x16 A + 2x16 A (SAI) + 2 RJ-45
- TOMA DE CORRIENTE MONOFÁSICA 16 A
- CAJA DE DERIVACIÓN
- BASE CETAC MONOFÁSICA+TRIFÁSICA 16 A ESTANCA
- CUADRO ELÉCTRICO
- ARQUETA
- BANDEJA ELÉCTRICA
- CANALIZACIÓN ALUMBRADO EN ZANJA BAJO TUBO DE Ø 63 mm
- CANALIZACIÓN INSTALACIÓN DE ENLACE EN ZANJA BAJO TUBO DE Ø 200 mm
- SENSOR DE PRESENCIA
- APLIQUE DE PARED PARA EXTERIORES 25 W

PROYECTO BÁSICO Y DE EJECUCIÓN DE REFORMA DE LAS VIVIENDAS DEL HOSPITAL MILITAR PARA SU ADECUACIÓN A USO ADMINISTRATIVO, EN AVDA / JEREZ (HOSPITAL MILITAR). SEVILLA

ESTADO REFORMADO: INSTALACIÓN DE ELECTRICIDAD. LÍNEAS DE FUERZA. PLANTA PRIMERA, ZONA OESTE

PROMOTOR: SERVICIO ANDALUZ DE SALUD

CIF: Q-9150013-B JUN-2023 ESC 1/75

SOCIEDAD PROYECTISTA
 Arquibox Arquitectos SCP
 CIF: J-91336644
 COAS SP-0169



TÉCNICOS REDACTORES
 Ismael Domínguez Sánchez
 Arquitecto COAS 4292



Manuel De Diego Caro
 Arquitecto COAS 4182



IEF-03

CC-5014/21

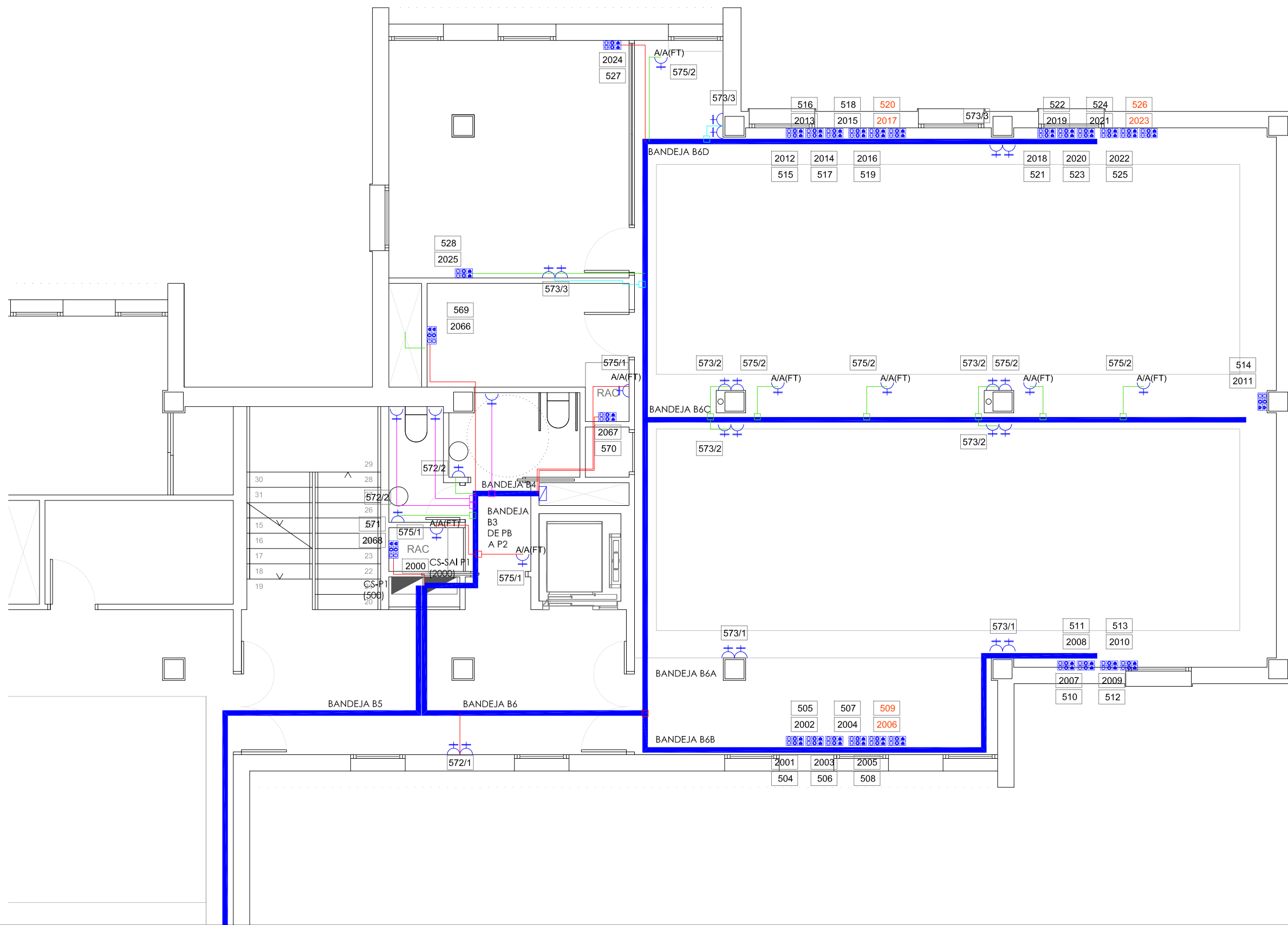

- LEYENDA DE ELECTRICIDAD**
- DOWNLIGHT LED 25 W
 - PANTALLA LED 33W
 - BALIZA EXTERIOR LED 12,2 W
 - FAROLA EXTERIOR LED 67 W
 - PANTALLA ESTANCA 36 W
 - INTERRUPTOR SENCILLO
 - INTERRUPTOR CONMUTADO
 - INTERRUPTOR ESTANCO
 - COFRET ENCENDIDO MÚLTIPLE
 - LUMINARIA DE EMERGENCIA 220 lm 2W
 - MOTOR ELÉCTRICO
 - PUESTO DE TRABAJO 2x16 A + 2x16 A (SAI) + 2 RJ-45
 - TOMA DE CORRIENTE MONOFÁSICA 16 A
 - CAJA DE DERIVACIÓN
 - BASE CETAC MONOFÁSICA+TRIFÁSICA 16 A ESTANCA
 - CUADRO ELÉCTRICO
 - ARQUETA
 - BANDEJA ELÉCTRICA
 - CANALIZACIÓN ALUMBRADO EN ZANJA BAJO TUBO DE Ø 63 mm
 - CANALIZACIÓN INSTALACIÓN DE ENLACE EN ZANJA BAJO TUBO DE Ø 200 mm
 - SENSOR DE PRESENCIA
 - APLIQUE DE PARED PARA EXTERIORES 25 W

JUNTA DE ANDALUCÍA CONSEJERÍA DE SALUD Y FAMILIAS Servicio Andaluz de Salud
SUPERVISADO A LOS EFECTOS REGLAMENTARIOS
 Sector de Supervisión y Normalización
 MATRICULA: SE-7111-01

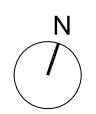

PROYECTO BÁSICO Y DE EJECUCIÓN DE REFORMA DE LAS VIVIENDAS DEL HOSPITAL MILITAR PARA SU ADECUACIÓN A USO ADMINISTRATIVO, EN AVDA / JEREZ (HOSPITAL MILITAR). SEVILLA

ESTADO REFORMADO: INSTALACIÓN DE ELECTRICIDAD. LÍNEAS DE FUERZA. PLANTA PRIMERA, ZONA ESTE

PROMOTOR: SERVICIO ANDALUZ DE SALUD

CIF: Q-9150013-B JUN-2023 ESC 1/75

SOCIEDAD PROYECTISTA
 Arquibox Arquitectos SCP
 CIF: J-91336644
 COAS SP-0169



TÉCNICOS REDACTORES
 Ismael Domínguez Sánchez
 Arquitecto COAS 4292









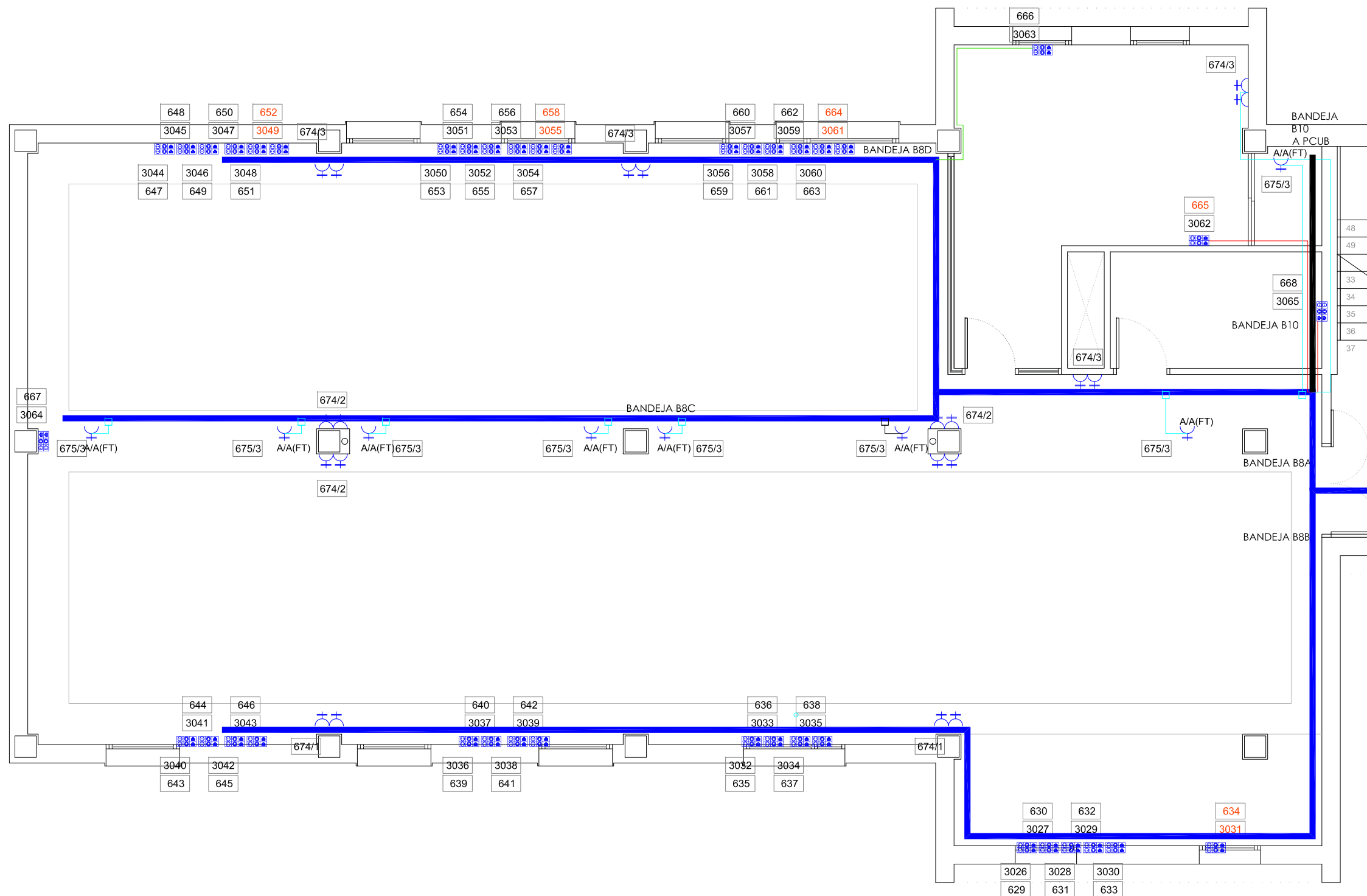
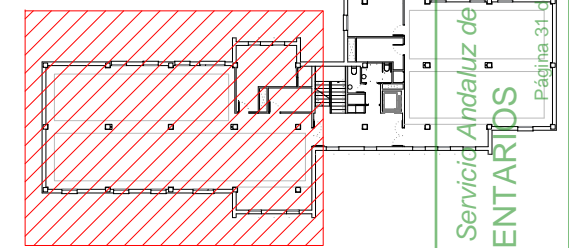















Manuel De Diego Caro
 Arquitecto COAS 4182



IEF-04
 CC-5014/21



LEYENDA DE ELECTRICIDAD

-  DOWNLIGHT LED 25 W
-  PANTALLA LED 33W
-  BALIZA EXTERIOR LED 12,2 W
-  FAROLA EXTERIOR LED 67 W
-  PANTALLA ESTANCA 36 W
-  INTERRUPTOR SENCILLO
-  INTERRUPTOR CONMUTADO
-  INTERRUPTOR ESTANCO
-  COFRET ENCENDIDO MÚLTIPLE
-  LUMINARIA DE EMERGENCIA 220 lm 2W
-  MOTOR ELÉCTRICO
-  PUESTO DE TRABAJO 2x16 A + 2x16 A (SAI) + 2 RJ-45
-  TOMA DE CORRIENTE MONOFÁSICA 16 A
-  CAJA DE DERIVACIÓN
-  BASE CETAC MONOFÁSICA+TRIFÁSICA 16 A ESTANCA
-  CUADRO ELÉCTRICO
-  ARQUETA
-  BANDEJA ELÉCTRICA
-  CANALIZACIÓN ALUMBRADO EN ZANJA BAJO TUBO DE Ø 63 mm
-  CANALIZACIÓN INSTALACIÓN DE ENLACE EN ZANJA BAJO TUBO DE Ø 200 mm
-  SENSOR DE PRESENCIA
-  APLIQUE DE PARED PARA EXTERIORES 25 W

PROYECTO BÁSICO Y DE EJECUCIÓN DE REFORMA DE LAS VIVIENDAS DEL HOSPITAL MILITAR PARA SU ADECUACIÓN A USO ADMINISTRATIVO, EN AVDA / JEREZ (HOSPITAL MILITAR). SEVILLA

ESTADO REFORMADO: INSTALACIÓN DE ELECTRICIDAD. LÍNEAS DE FUERZA. PLANTA SEGUNDA, ZONA OESTE

PROMOTOR: SERVICIO ANDALUZ DE SALUD

CIF: Q-9150013-B JUN-2023 ESC 1/75

SOCIEDAD PROYECTISTA
 Arquibox Arquitectos SCP
 CIF: J-91336644
 COAS SP-0169



TÉCNICOS REDACTORES
 Ismael
 Domínguez Sánchez
 Arquitecto COAS 4292











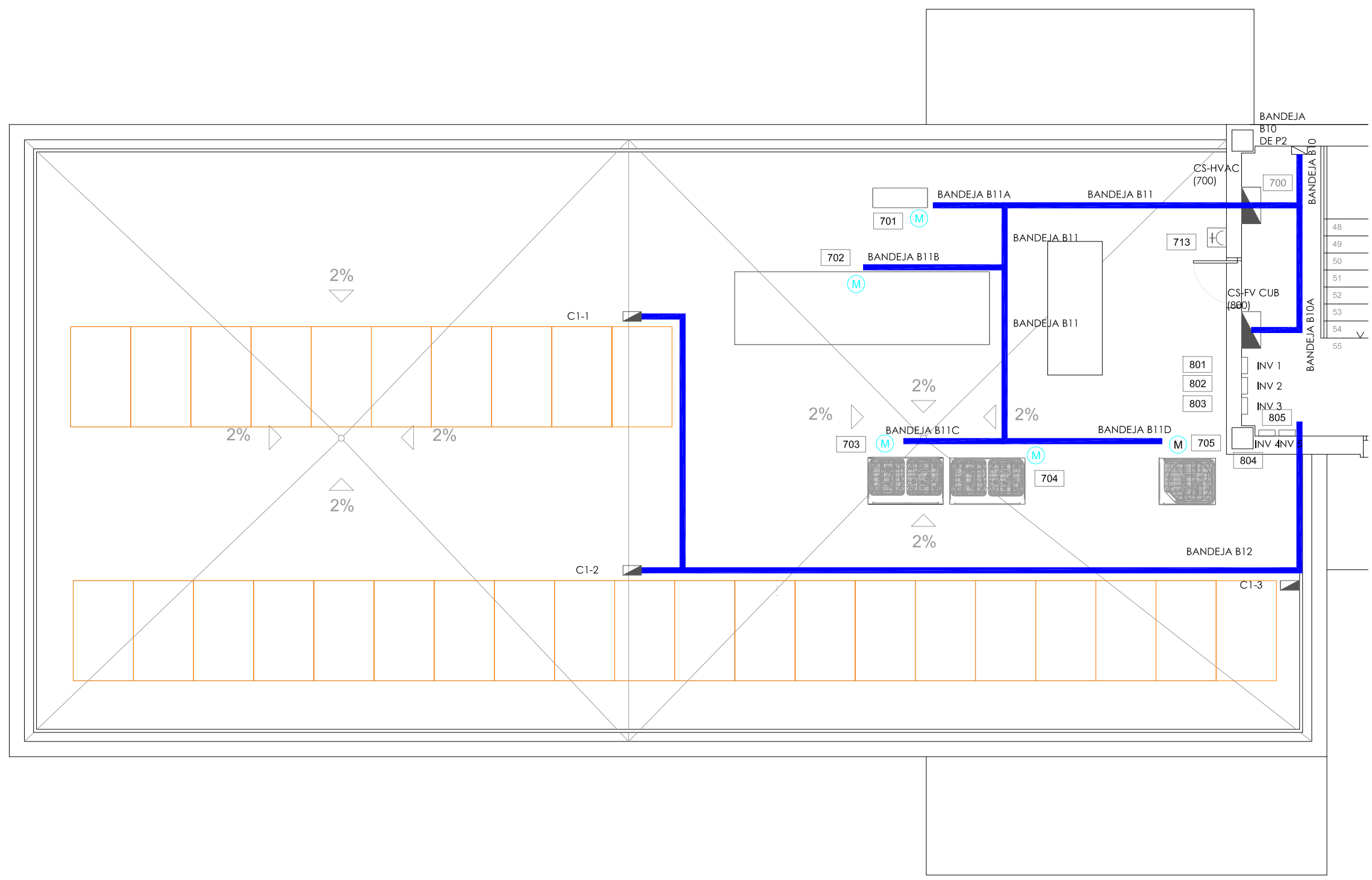
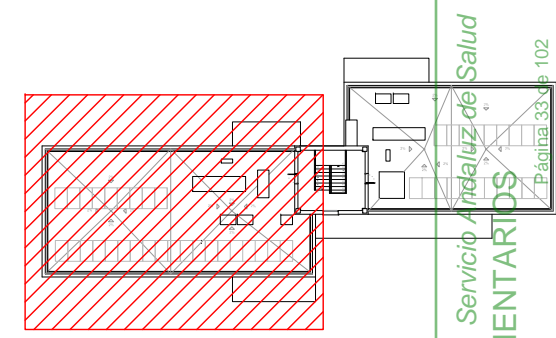













Manuel
 De Diego Caro
 Arquitecto COAS 4182



IEF-05

CC-5014/21



- ### LEYENDA DE ELECTRICIDAD
-  DOWNLIGHT LED 25 W
 -  PANTALLA LED 33W
 -  BALIZA EXTERIOR LED 12,2 W
 -  FAROLA EXTERIOR LED 67 W
 -  PANTALLA ESTANCA 36 W
 -  INTERRUPTOR SENCILLO
 -  INTERRUPTOR CONMUTADO
 -  INTERRUPTOR ESTANCO
 -  COFRET ENCENDIDO MÚLTIPLE
 -  LUMINARIA DE EMERGENCIA 220 lm 2W
 -  MOTOR ELÉCTRICO
 -  PUESTO DE TRABAJO 2x16 A + 2x16 A (SAI) + 2 RJ-45
 -  TOMA DE CORRIENTE MONOFÁSICA 16 A
 -  CAJA DE DERIVACIÓN
 -  BASE CETAC MONOFÁSICA+TRIFÁSICA 16 A ESTANCA
 -  CUADRO ELÉCTRICO
 -  ARQUETA
 -  BANDEJA ELÉCTRICA
 -  CANALIZACIÓN ALUMBRADO EN ZANJA BAJO TUBO DE Ø 63 mm
 -  CANALIZACIÓN INSTALACIÓN DE ENLACE EN ZANJA BAJO TUBO DE Ø 200 mm
 -  SENSOR DE PRESENCIA
 -  APLIQUE DE PARED PARA EXTERIORES 25 W

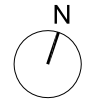

PROYECTO BÁSICO Y DE EJECUCIÓN DE REFORMA DE LAS VIVIENDAS DEL HOSPITAL MILITAR PARA SU ADECUACIÓN A USO ADMINISTRATIVO, EN AVDA / JEREZ (HOSPITAL MILITAR). SEVILLA

ESTADO REFORMADO: INSTALACIÓN DE ELECTRICIDAD. LÍNEAS DE FUERZA. PLANTA DE CASTILLETE, ZONA OESTE

PROMOTOR: SERVICIO ANDALUZ DE SALUD

CIF: Q-9150013-B JUN-2023 ESC 1/75

SOCIEDAD PROYECTISTA
 Arquibox Arquitectos SCP
 CIF: J-91336644
 COAS SP-0169



TÉCNICOS REDACTORES

Ismael
 Domínguez Sánchez
 Arquitecto COAS 4292



Manuel
 De Diego Caro
 Arquitecto COAS 4182



IEF-07

CC-5014/21

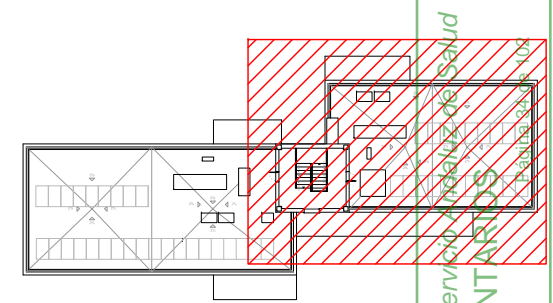

JUNTA DE ANDALUCÍA CONSEJERÍA DE SALUD Y FAMILIAS Servicio Andalusí de Salud
SUPERVISADO A LOS EFECTOS REGLAMENTARIOS
 Sector de Supervisión y Normalización
 MATRICULA: SE-7111-01

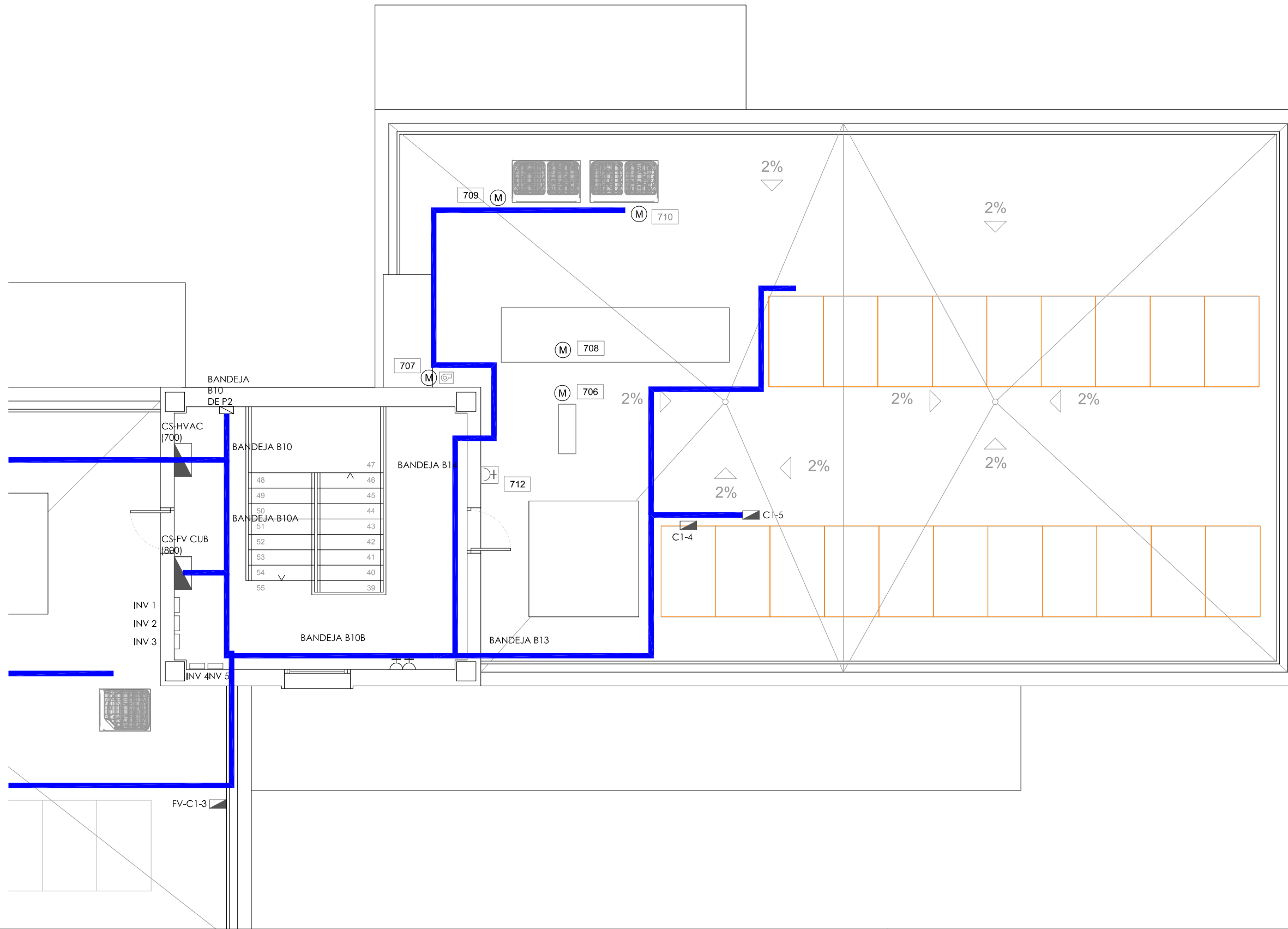

LEYENDA DE ELECTRICIDAD

- DOWNLIGHT LED 25 W
- PANTALLA LED 33W
- BALIZA EXTERIOR LED 12,2 W
- FAROLA EXTERIOR LED 67 W
- PANTALLA ESTANCA 36 W
- INTERRUPTOR SENCILLO
- INTERRUPTOR CONMUTADO
- INTERRUPTOR ESTANCO
- COFRET ENCENDIDO MÚLTIPLE
- LUMINARIA DE EMERGENCIA 220 lm 2W
- MOTOR ELÉCTRICO
- PUESTO DE TRABAJO 2x16 A + 2x16 A (SAI) + 2 RJ-45
- TOMA DE CORRIENTE MONOFÁSICA 16 A
- CAJA DE DERIVACIÓN
- BASE CETAC MONOFÁSICA+TRIFÁSICA 16 A ESTANCA
- CUADRO ELÉCTRICO
- ARQUETA
- BANDEJA ELÉCTRICA
- CANALIZACIÓN ALUMBRADO EN ZANJA BAJO TUBO DE Ø 63 mm
- CANALIZACIÓN INSTALACIÓN DE ENLACE EN ZANJA BAJO TUBO DE Ø 200 mm
- SENSOR DE PRESENCIA
- APLIQUE DE PARED PARA EXTERIORES 25 W

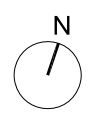

PROYECTO BÁSICO Y DE EJECUCIÓN DE REFORMA DE LAS VIVIENDAS DEL HOSPITAL MILITAR PARA SU ADECUACIÓN A USO ADMINISTRATIVO, EN AVDA / JEREZ (HOSPITAL MILITAR). SEVILLA

ESTADO REFORMADO: INSTALACIÓN DE ELECTRICIDAD. LÍNEAS DE FUERZA. PLANTA DE CASTILLETE, ZONA ESTE

PROMOTOR: SERVICIO ANDALUZ DE SALUD

CIF: Q-9150013-B JUN-2023 ESC 1/75

SOCIEDAD PROYECTISTA
 Arquibox Arquitectos SCP
 CIF: J-91336644
 COAS SP-0169



TÉCNICOS REDACTORES

Ismael Domínguez Sánchez
 Arquitecto COAS 4292



Manuel De Diego Caro
 Arquitecto COAS 4182



IEF-08

CC-5014/21

Cuadro de Mando y Protección 2000 CS SAI P1

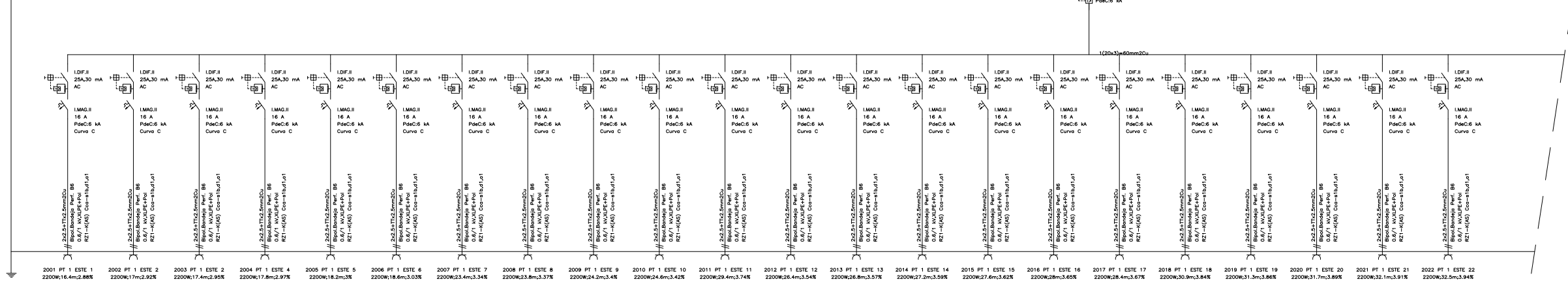

Cuadro de Mando y Protección 2000 CS SAI P1

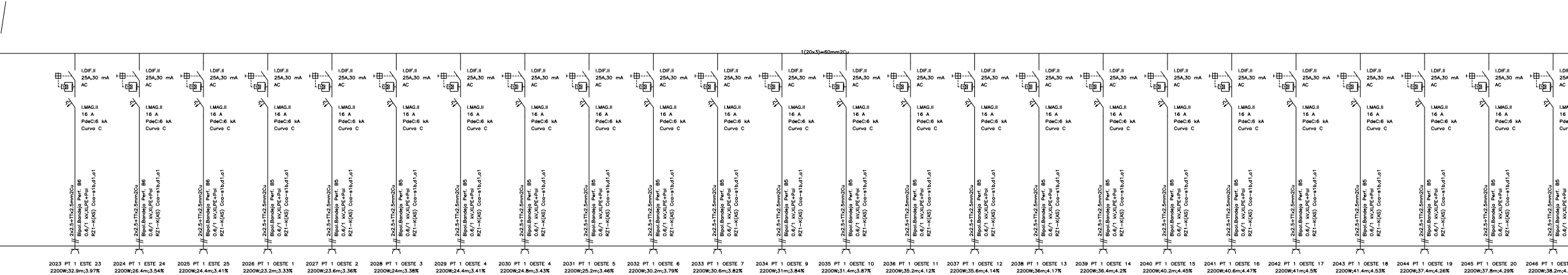

Cuadro de Mando y Protección 2000 CS SAI P1

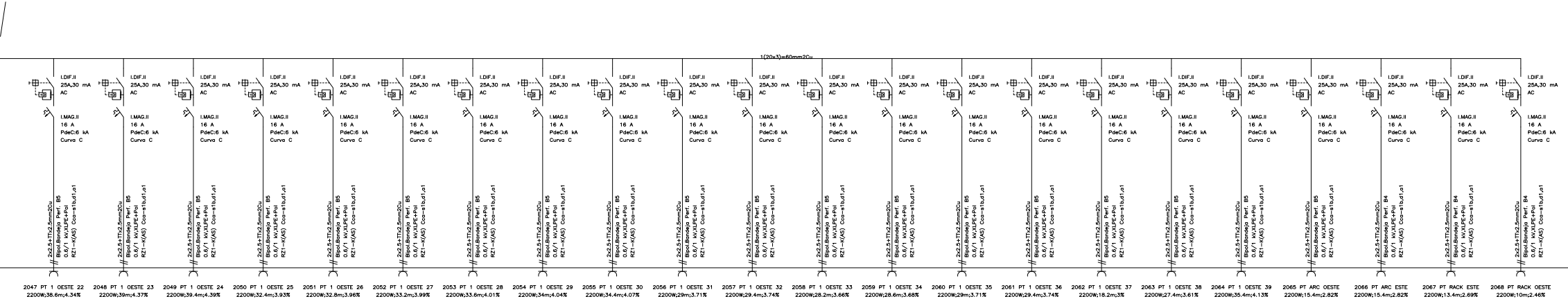

PROYECTO BÁSICO Y DE EJECUCIÓN DE REFORMA DE LAS VIVIENDAS DEL HOSPITAL MILITAR PARA SU ADECUACIÓN A USO ADMINISTRATIVO, EN AVDA / JEREZ (HOSPITAL MILITAR). SEVILLA

PROMOTOR: SERVICIO ANDALUZ DE SALUD

CIF: Q-9150013-B JUN-2023 ESC 1/75

ESTADO REFORMADO. INSTALACIÓN DE ELECTRICIDAD. ESQUEMAS UNIFILARES CUADRO DE MANDO Y PROTECCIÓN SAI PLANTA PRIMERA

SOCIEDAD PROYECTISTA
Arquibox Arquitectos SCP
CIF: J-91336644
COAS SP-0169



TÉCNICOS REDACTORES
Ismael Domínguez Sánchez
Arquitecto COAS 4292



Manuel De Diego Caro
Arquitecto COAS 4182



IEE-02

CC-5014/21

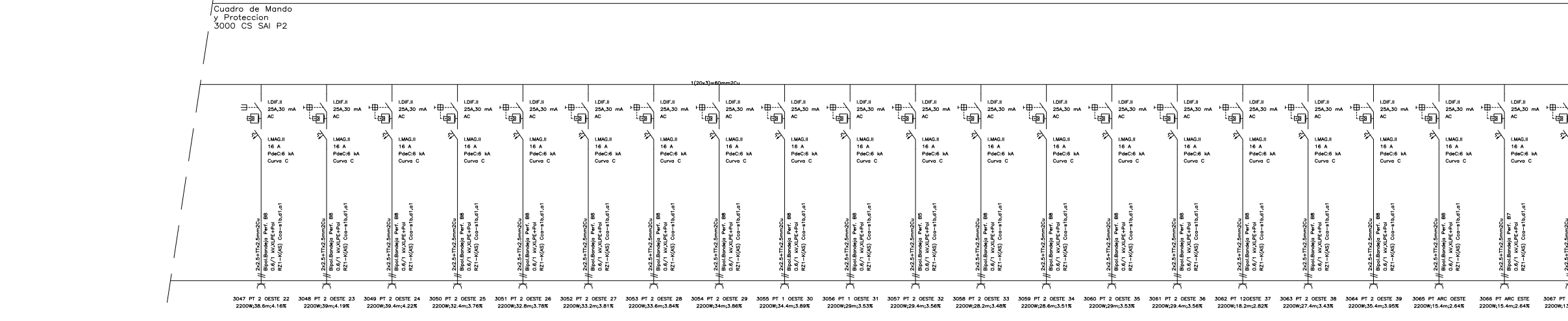
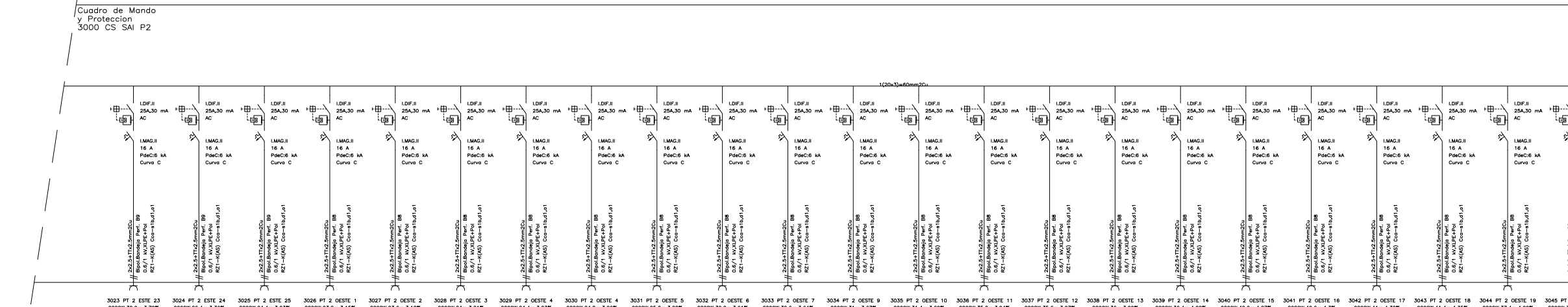
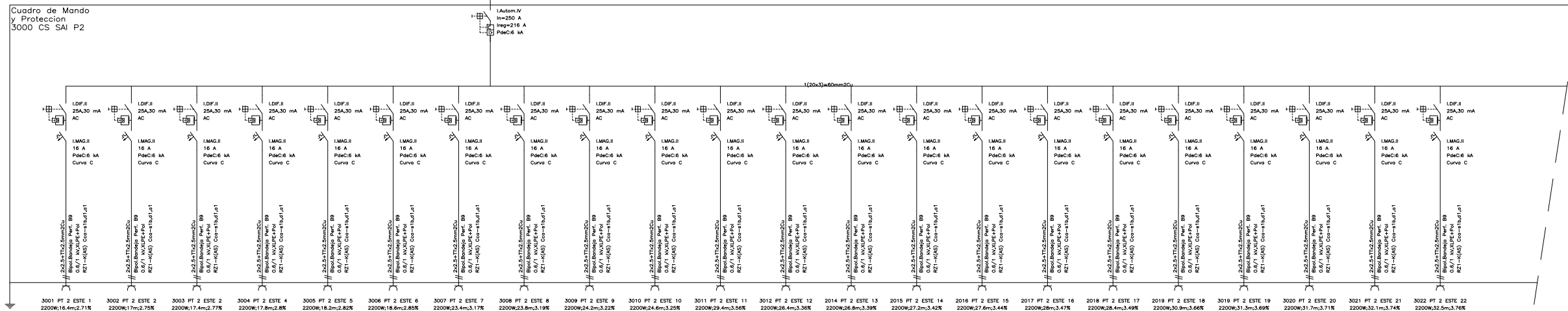

PROYECTO BÁSICO Y DE EJECUCIÓN DE REFORMA DE LAS VIVIENDAS DEL HOSPITAL MILITAR PARA SU ADECUACIÓN A USO ADMINISTRATIVO, EN AVDA / JEREZ (HOSPITAL MILITAR). SEVILLA

ESTADO REFORMADO. INSTALACIÓN DE ELECTRICIDAD. ESQUEMAS UNIFILARES CUADRO DE MANDO Y PROTECCIÓN SAI PLANTA SEGUNDA

PROMOTOR: SERVICIO ANDALUZ DE SALUD

CIF: Q-9150013-B JUN-2023 ESC 1/75

SOCIEDAD PROYECTISTA
 Arquibox Arquitectos SCP
 CIF: J-91336644
 COAS SP-0169



TÉCNICOS REDACTORES
 Ismael Domínguez Sánchez
 Arquitecto COAS 4292



Manuel De Diego Caro
 Arquitecto COAS 4182



IEE-03

CC-5014/21

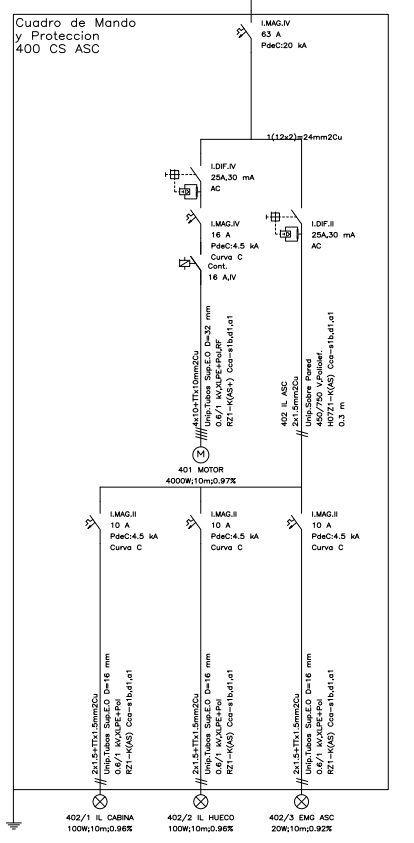
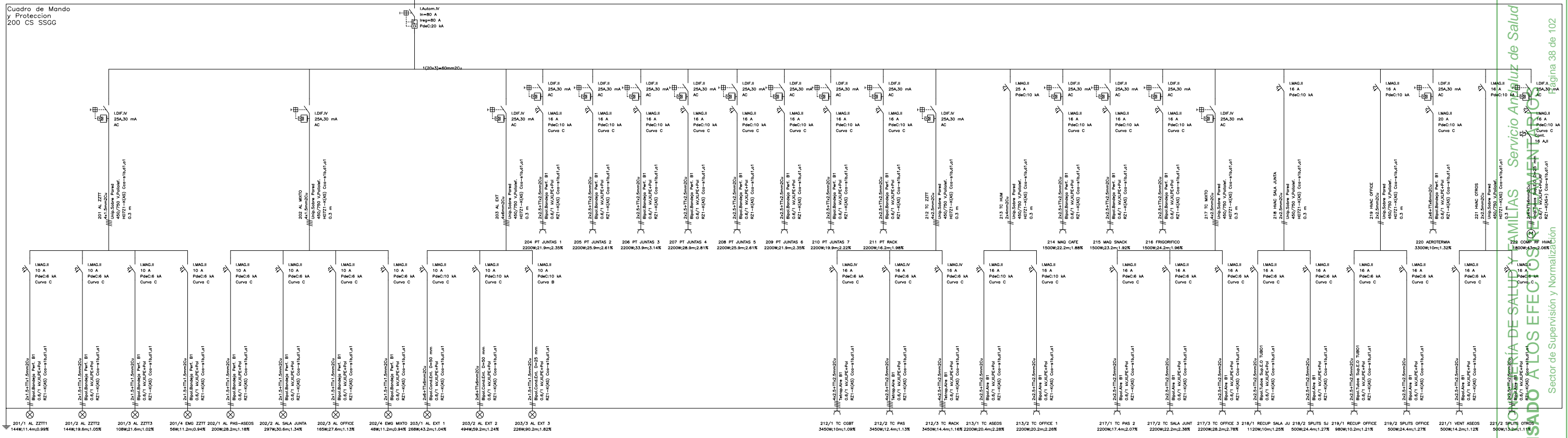

PROMOTOR: SERVICIO ANDALUZ DE SALUD CIF: Q-9150013-B JUN-2023 ESC 1/75

ESTADO REFORMADO. INSTALACIÓN DE ELECTRICIDAD. ESQUEMAS UNIFILARES CUADRO DE MANDO Y PROTECCIÓN SSGG. CUADRO DE MANDO Y PROTECCIÓN ACS. CUADRO DE MANDO Y PROTECCIÓN HVAC

SOCIEDAD PROYECTISTA
Arquibox Arquitectos SCP
CIF: J-91336644
COAS SP-0169



TÉCNICOS REDACTORES
Ismael Domínguez Sánchez
Arquitecto COAS 4292



Manuel De Diego Caro
Arquitecto COAS 4182



IEE-04

CC-5014/21

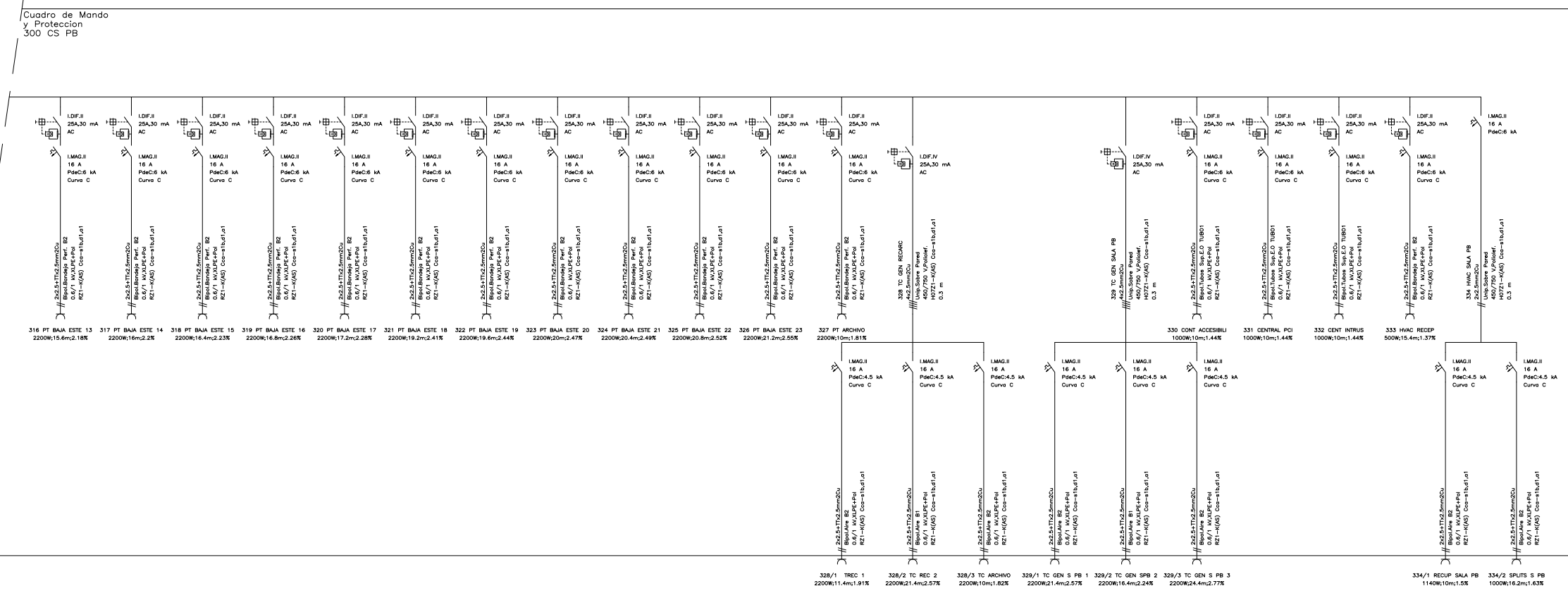
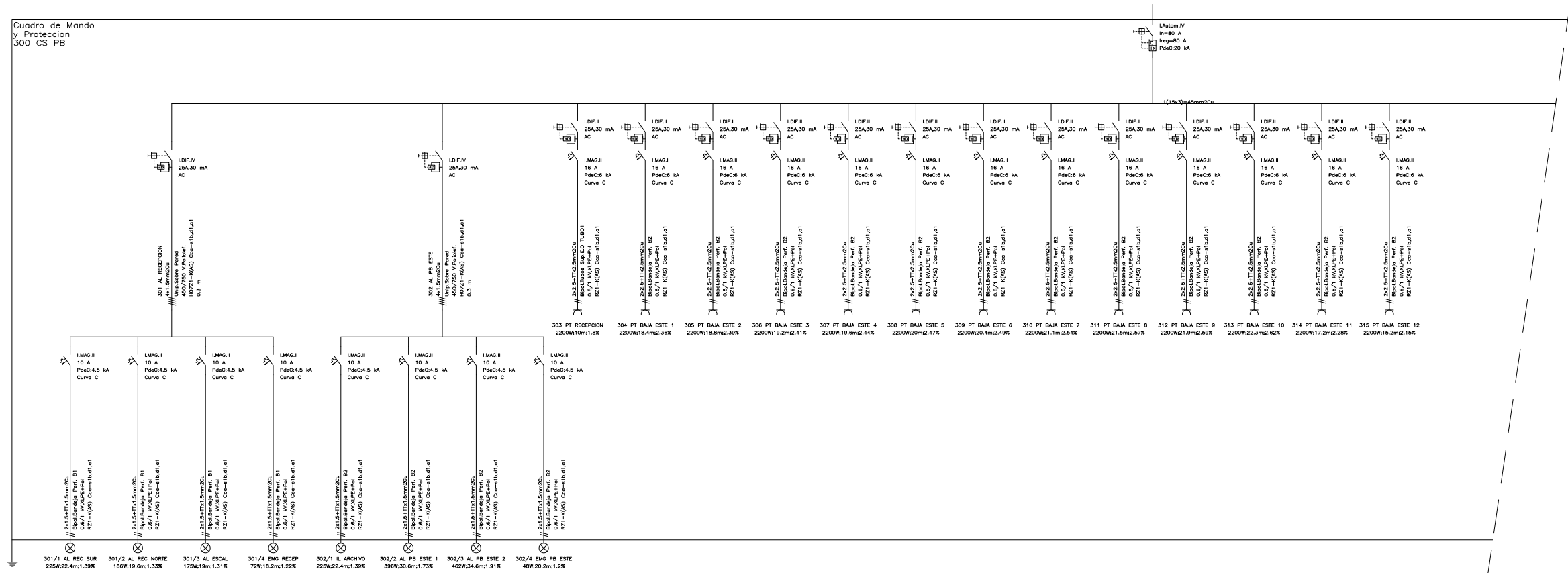

PROYECTO BÁSICO Y DE EJECUCIÓN DE REFORMA DE LAS VIVIENDAS DEL HOSPITAL MILITAR PARA SU ADECUACIÓN A USO ADMINISTRATIVO, EN AVDA / JEREZ (HOSPITAL MILITAR). SEVILLA

PROMOTOR: SERVICIO ANDALUZ DE SALUD

CIF: Q-9150013-B JUN-2023 ESC 1/75

ESTADO REFORMADO. INSTALACIÓN DE ELECTRICIDAD. ESQUEMAS UNIFILARES CUADRO DE MANDO Y PROTECCIÓN PLANTA BAJA

SOCIEDAD PROYECTISTA
 Arquibox Arquitectos SCP
 CIF: J-91336644
 COAS SP-0169



TÉCNICOS REDACTORES
 Ismael Domínguez Sánchez
 Arquitecto COAS 4292



Manuel De Diego Caro
 Arquitecto COAS 4182



IEE-05

CC-5014/21

Cuadro de Mando y Protección
500 CS P1

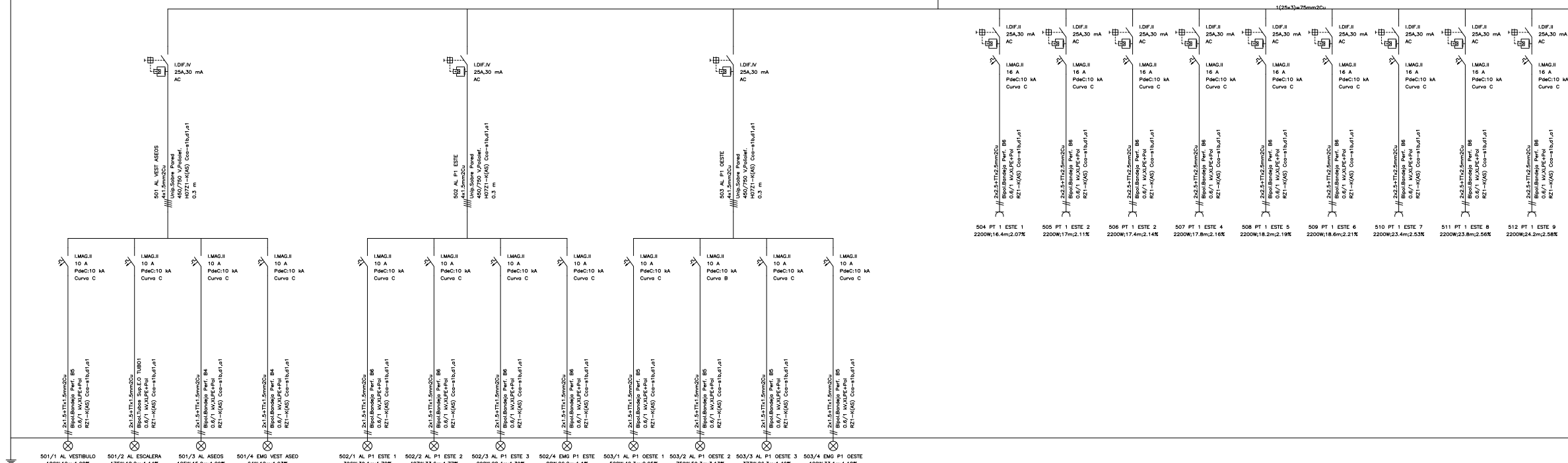

Cuadro de Mando y Protección
500 CS P1

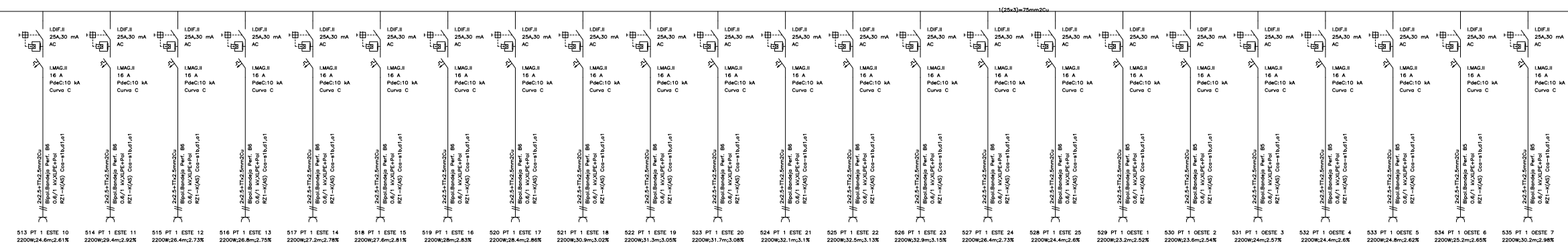

PROYECTO BÁSICO Y DE EJECUCIÓN DE REFORMA DE LAS VIVIENDAS DEL HOSPITAL MILITAR PARA SU ADECUACIÓN A UNO ADMINISTRATIVO, EN AVDA / JEREZ (HOSPITAL MILITAR). SEVILLA

PROMOTOR: SERVICIO ANDALUZ DE SALUD

CIF: Q-9150013-B JUN-2023 ESC 1/75

ESTADO REFORMADO. INSTALACIÓN DE ELECTRICIDAD. ESQUEMAS UNIFILARES CUADRO DE MANDO Y PROTECCIÓN PLANTA PRIMERA (1)

SOCIEDAD PROYECTISTA
 Arquibox Arquitectos SCP
 CIF: J-91336644
 COAS SP-0169



TÉCNICOS REDACTORES
 Ismael Domínguez Sánchez
 Arquitecto COAS 4292



Manuel De Diego Caro
 Arquitecto COAS 4182



IEE-06

CC-5014/21

Cuadro de Mando y Protección
500 CS P1

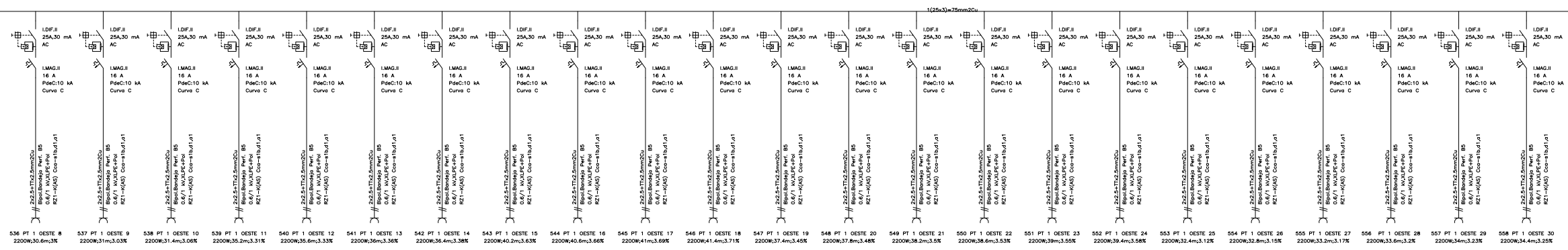

Cuadro de Mando y Protección
500 CS P1

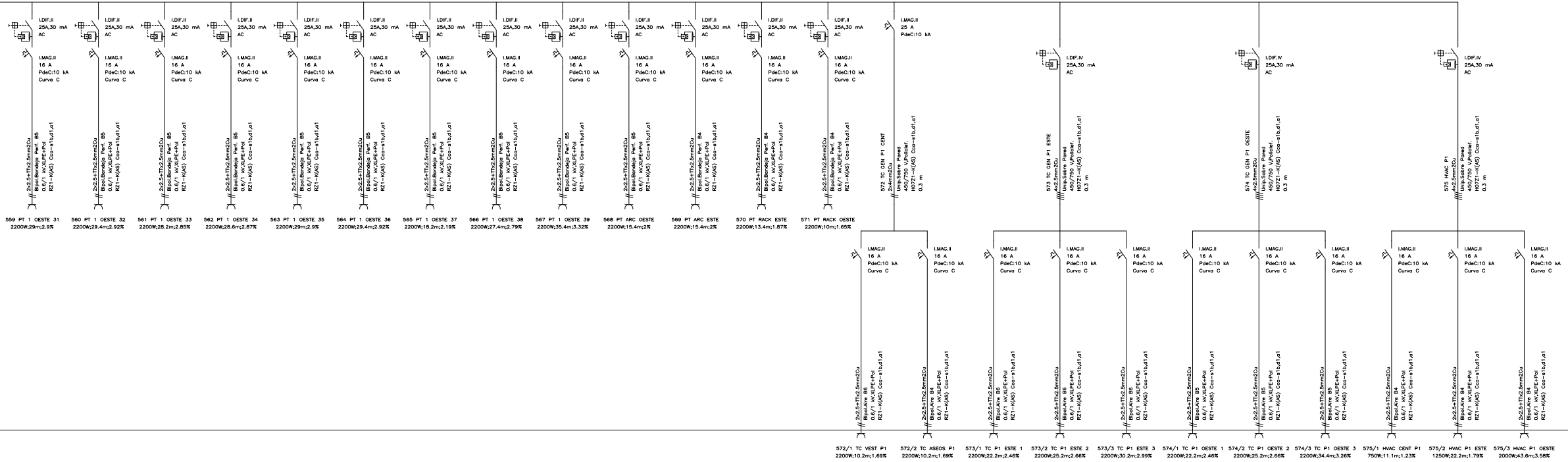

PROYECTO BÁSICO Y DE EJECUCIÓN DE REFORMA DE LAS VIVIENDAS DEL HOSPITAL MILITAR PARA SU ADECUACIÓN A USO ADMINISTRATIVO, EN AVDA / JEREZ (HOSPITAL MILITAR). SEVILLA

PROMOTOR: SERVICIO ANDALUZ DE SALUD

CIF: Q-9150013-B JUN-2023 ESC 1/125

ESTADO REFORMADO. INSTALACIÓN DE ELECTRICIDAD. ESQUEMAS UNIFILARES CUADRO DE MANDO Y PROTECCIÓN PLANTA PRIMERA (2)

SOCIEDAD PROYECTISTA
Arquibox Arquitectos SCP
CIF: J-91336644
COAS SP-0169



TÉCNICOS REDACTORES
Ismael Domínguez Sánchez
Arquitecto COAS 4292



Manuel De Diego Caro
Arquitecto COAS 4182



IEE-07

CC-5014/21

Cuadro de Mando y Protección 600 CS P2

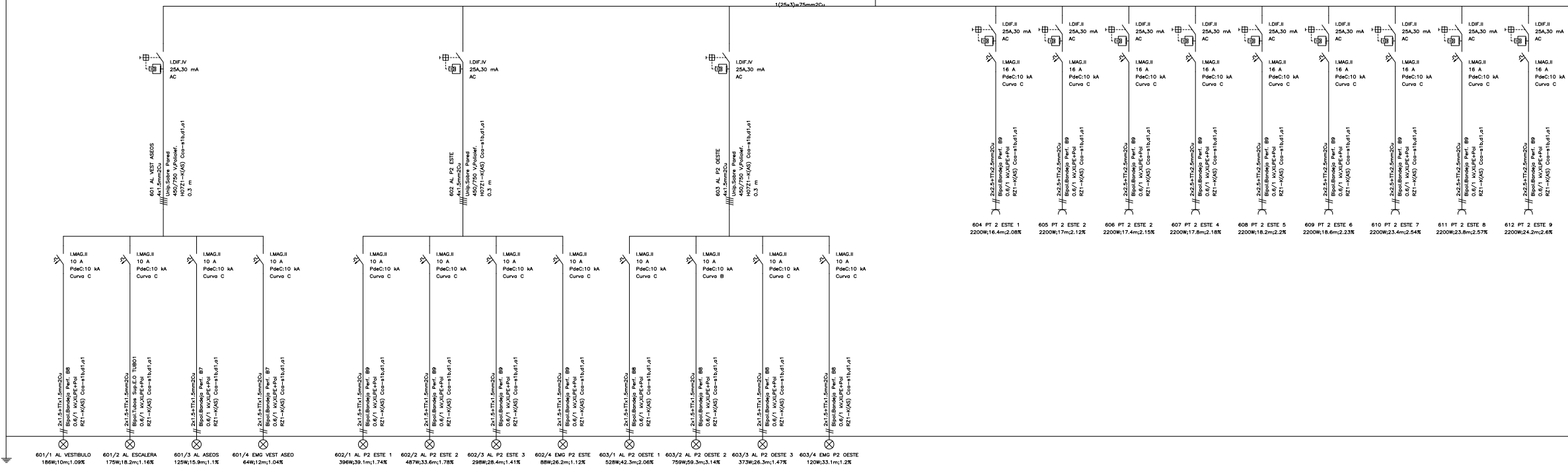

Cuadro de Mando y Protección 600 CS P2

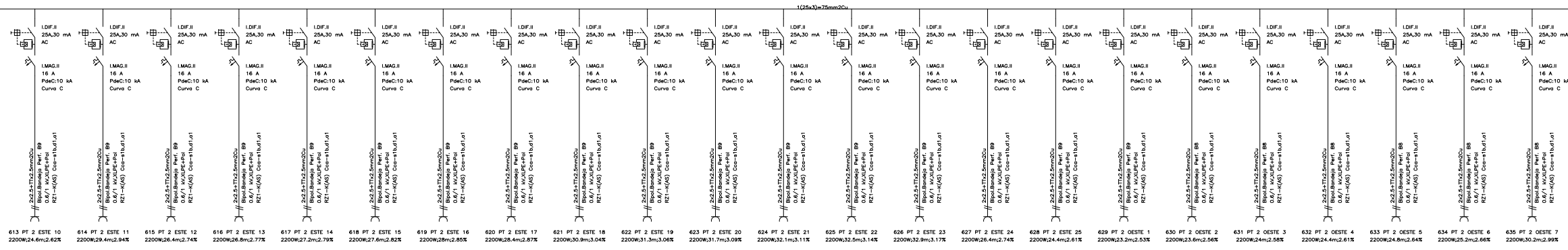

Cuadro de Mando y Protección 600 CS P2

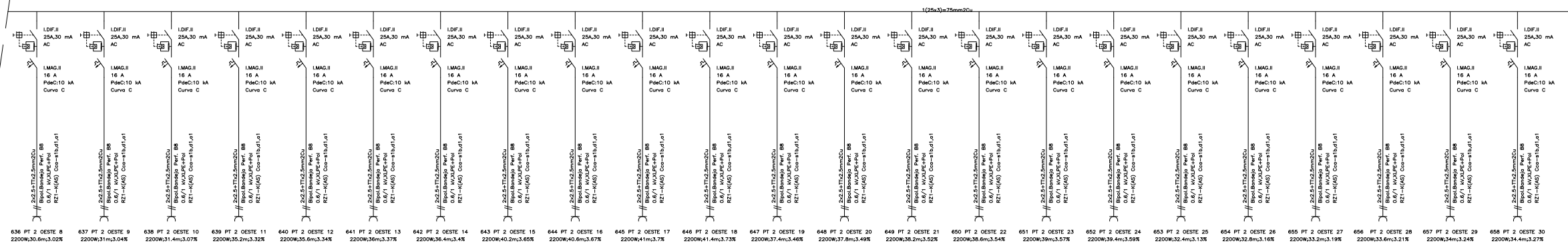

Cuadro de Mando y Protección 600 CS P2

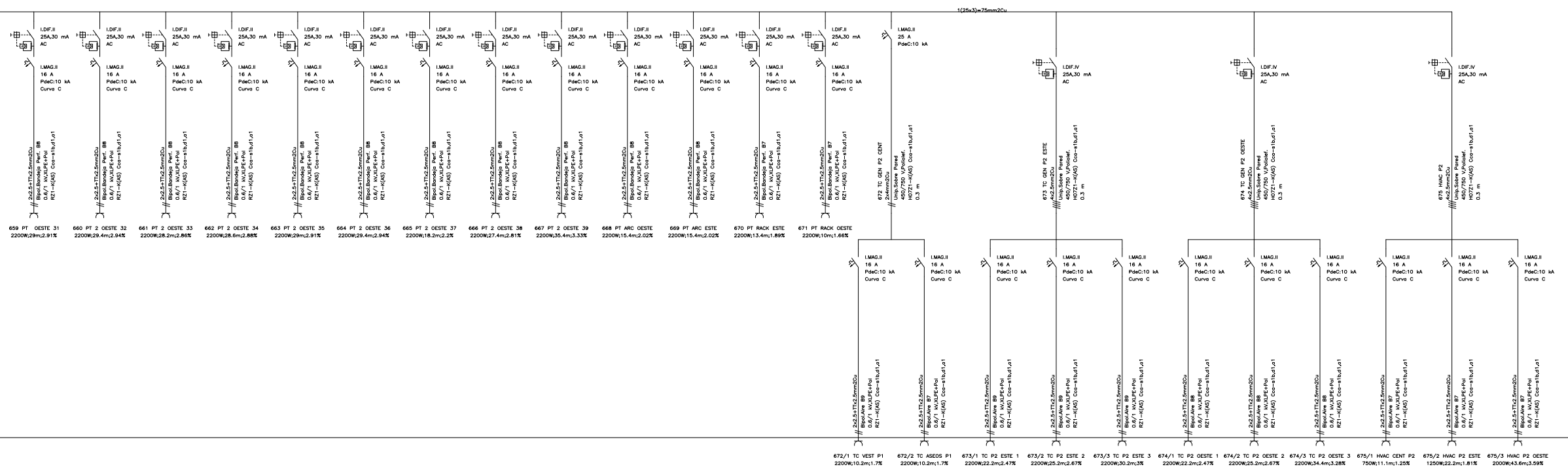

PROYECTO BÁSICO Y DE EJECUCIÓN DE REFORMA DE LAS VIVIENDAS DEL HOSPITAL MILITAR PARA SU ADECUACIÓN A USO ADMINISTRATIVO, EN AVDA / JEREZ (HOSPITAL MILITAR). SEVILLA

PROMOTOR: SERVICIO ANDALUZ DE SALUD

CIF: Q-9150013-B JUN-2023 ESC 1/125

ESTADO REFORMADO. INSTALACIÓN DE ELECTRICIDAD. ESQUEMAS UNIFILARES CUADRO DE MANDO Y PROTECCIÓN PLANTA SEGUNDA (2)

SOCIEDAD PROYECTISTA
Arquibox Arquitectos SCP
CIF: J-91336644
COAS SP-0169



TÉCNICOS REDACTORES
Ismael Domínguez Sánchez
Arquitecto COAS 4292



Manuel De Diego Caro
Arquitecto COAS 4182



IEE-09

CC-5014/21

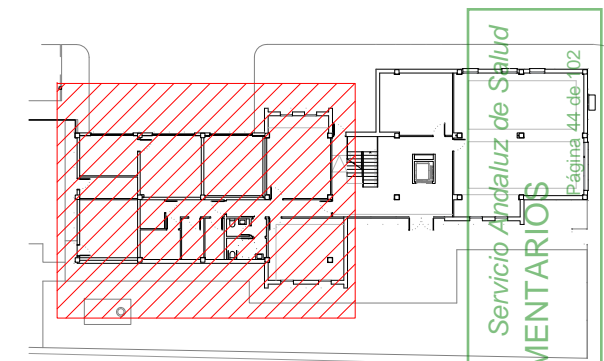
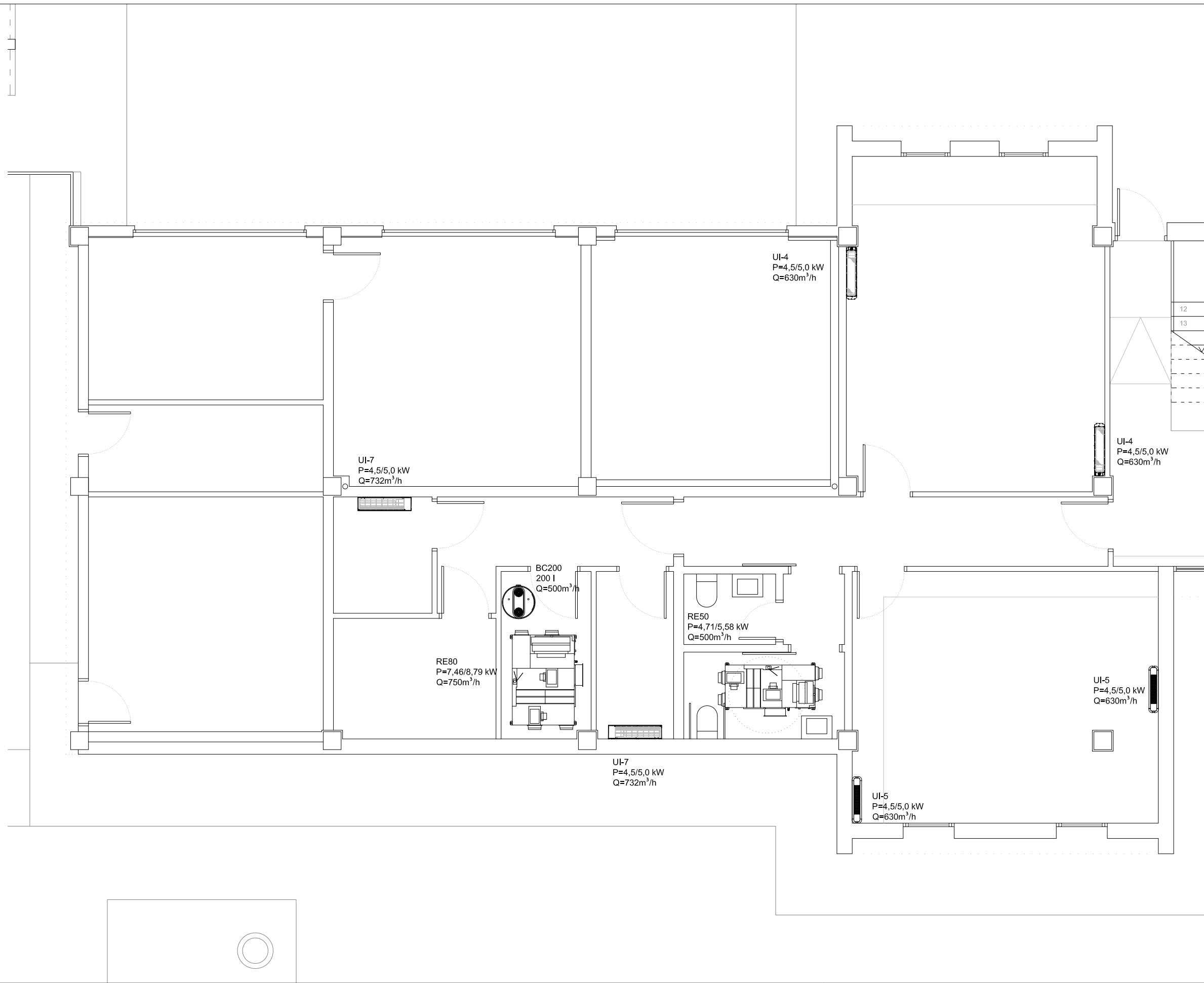

LEYENDA CLIMATIZACIÓN Y VENTILACIÓN

	VENTILADOR
	RECUPERADOR ENTÁLPICO
	BATERÍA FRÍO/CALOR
	SECCIÓN DE FILTROS
	UNIDAD EXTERIOR VRV
	UNIDAD EXTERIOR MINI VRV
	CONDUCTO RECT. VERTICAL
	CONDUCTO HOR. VERTICAL
	UNIDAD INTERIOR SPLIT CASSETTE 2 VÍAS
	UNIDAD INTERIOR SPLIT CONDUCTOS
	UNIDAD INTERIOR SPLIT PARED
	UNIDAD INTERIOR SPLIT SUELO EMPOTRABLE
	UNIDAD INTERIOR SPLIT SUELO CARROZADO
	RECUPERADOR ENTÁLPICO CON BATERÍA
	BOMBA DE CALOR AEROTERMIA
	REJILLA IMPULSIÓN DOBLE DEFLEXIÓN H-V
	REJILLA RETORNO
	DERIVACIÓN REFNET
	KIT DE VÁLVULA DE EXPANSIÓN
	LÍNEA FRIGORÍFICA

JUNTA DE ANDALUCÍA CONSEJERÍA DE SALUD Y FAMILIAS
 Servicio Andaluz de Salud
SUPERVISADO A LOS EFECTOS REGLAMENTARIOS
 Sector de Supervisión y Normalización
 MATRÍCULA: SE-714-01
 Página 44 de 102

PROYECTO BÁSICO Y DE EJECUCIÓN DE REFORMA DE LAS VIVIENDAS DEL HOSPITAL MILITAR PARA SU ADECUACIÓN A USO ADMINISTRATIVO, EN AVDA / JEREZ (HOSPITAL MILITAR). SEVILLA

ESTADO REFORMADO: INSTALACIÓN DE CLIMATIZACIÓN, DISTRIBUCIÓN MÁQUINAS, PLANTA BAJA, ZONA OESTE

PROMOTOR: SERVICIO ANDALUZ DE SALUD

CIF: Q-9150013-B JUN-2023 ESC 1/75

SOCIEDAD PROYECTISTA
 Arquibox Arquitectos SCP
 CIF: J-91336644
 COAS SP-0169



TÉCNICOS REDACTORES

Ismael
 Domínguez Sánchez
 Arquitecto COAS 4292



Manuel
 De Diego Caro
 Arquitecto COAS 4182



ICL-01
 CC-5014/21

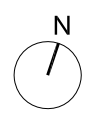

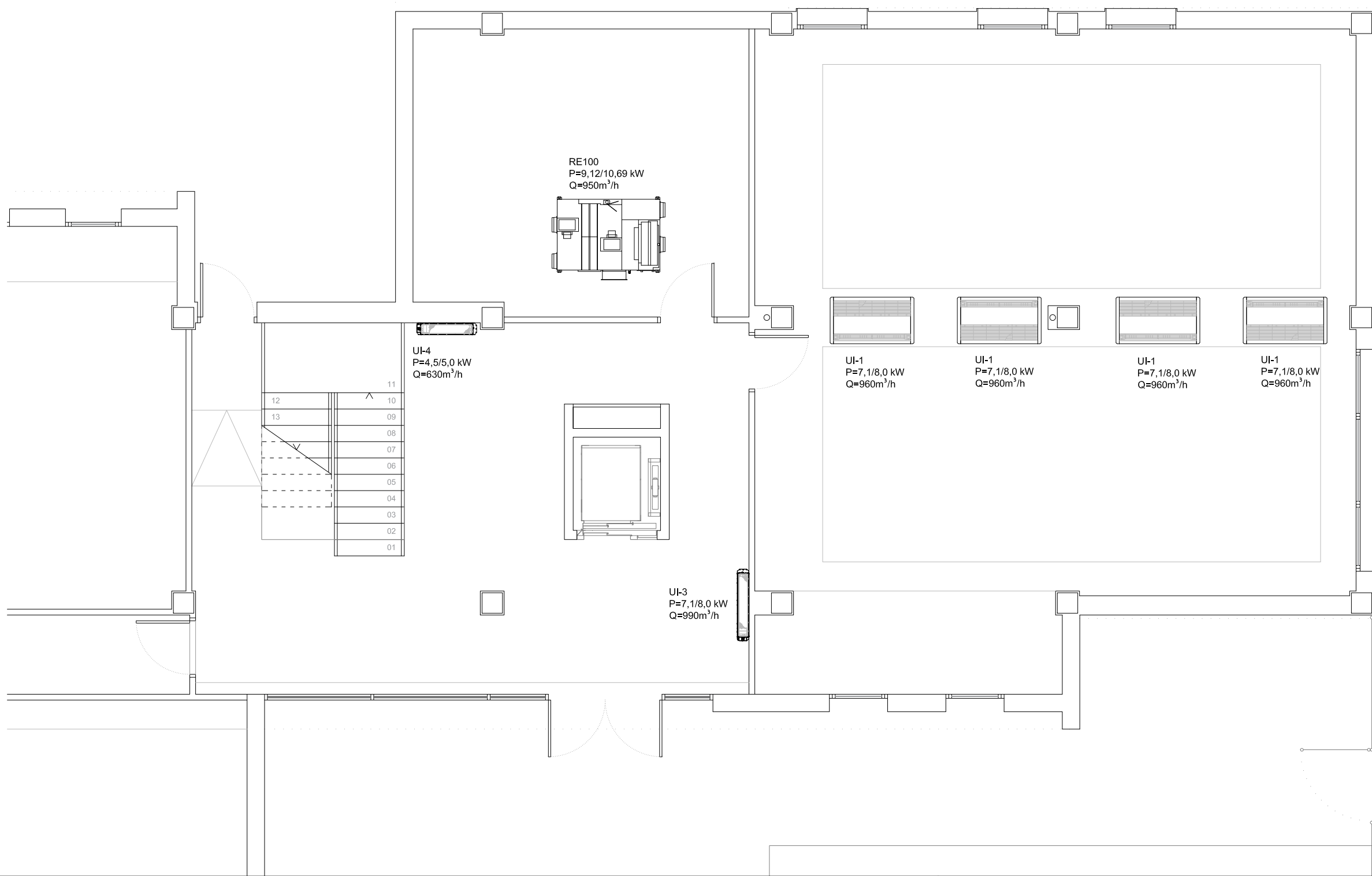

LEYENDA CLIMATIZACIÓN Y VENTILACIÓN

	VENTILADOR
	RECUPERADOR ENTÁLPICO
	BATERÍA FRÍO/CALOR
	SECCIÓN DE FILTROS
	UNIDAD EXTERIOR VRV
	UNIDAD EXTERIOR MINI VRV
	CONDUCTO RECT. VERTICAL
	CONDUCTO HOR. VERTICAL
	UNIDAD INTERIOR SPLIT CASSETTE 2 VÍAS
	UNIDAD INTERIOR SPLIT CONDUCTOS
	UNIDAD INTERIOR SPLIT PARED
	UNIDAD INTERIOR SPLIT SUELO EMPOTRABLE
	UNIDAD INTERIOR SPLIT SUELO CARROZADO
	RECUPERADOR ENTÁLPICO CON BATERÍA
	BOMBA DE CALOR AEROTERMIA
	REJILLA IMPULSIÓN DOBLE DEFLEXIÓN H-V
	REJILLA RETORNO
	DERIVACIÓN REFNET
	KIT DE VÁLVULA DE EXPANSIÓN
	LÍNEA FRIGORÍFICA

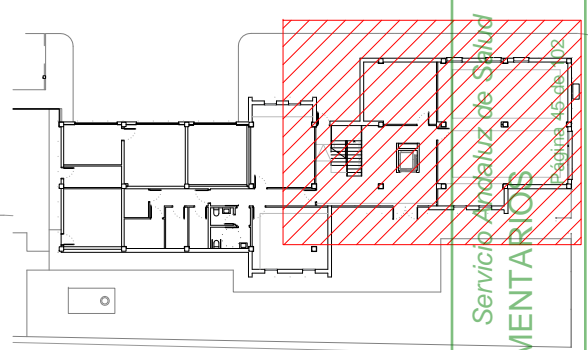

JUNTA DE ANDALUCÍA CONSEJERÍA DE SALUD Y FAMILIAS
 Servicio Andaluz de Salud
SUPERVISADO A LOS EFECTOS REGLAMENTARIOS
 Sector de Supervisión y Normalización
 MATRÍCULA: SE-711-01

PROYECTO BÁSICO Y DE EJECUCIÓN DE REFORMA DE LAS VIVIENDAS DEL HOSPITAL MILITAR PARA SU ADECUACIÓN A USO ADMINISTRATIVO, EN AVDA / JEREZ (HOSPITAL MILITAR). SEVILLA

ESTADO REFORMADO: INSTALACIÓN DE CLIMATIZACIÓN. DISTRIBUCIÓN MÁQUINAS. PLANTA BAJA, ZONA ESTE

PROMOTOR: SERVICIO ANDALUZ DE SALUD

CIF: Q-9150013-B JUN-2023 ESC 1/75

SOCIEDAD PROYECTISTA
 Arquibox Arquitectos SCP
 CIF: J-91336644
 COAS SP-0169



TÉCNICOS REDACTORES
 Ismael Domínguez Sánchez
 Arquitecto COAS 4292



Manuel De Diego Caro
 Arquitecto COAS 4182



ICL-02

CC-5014/21

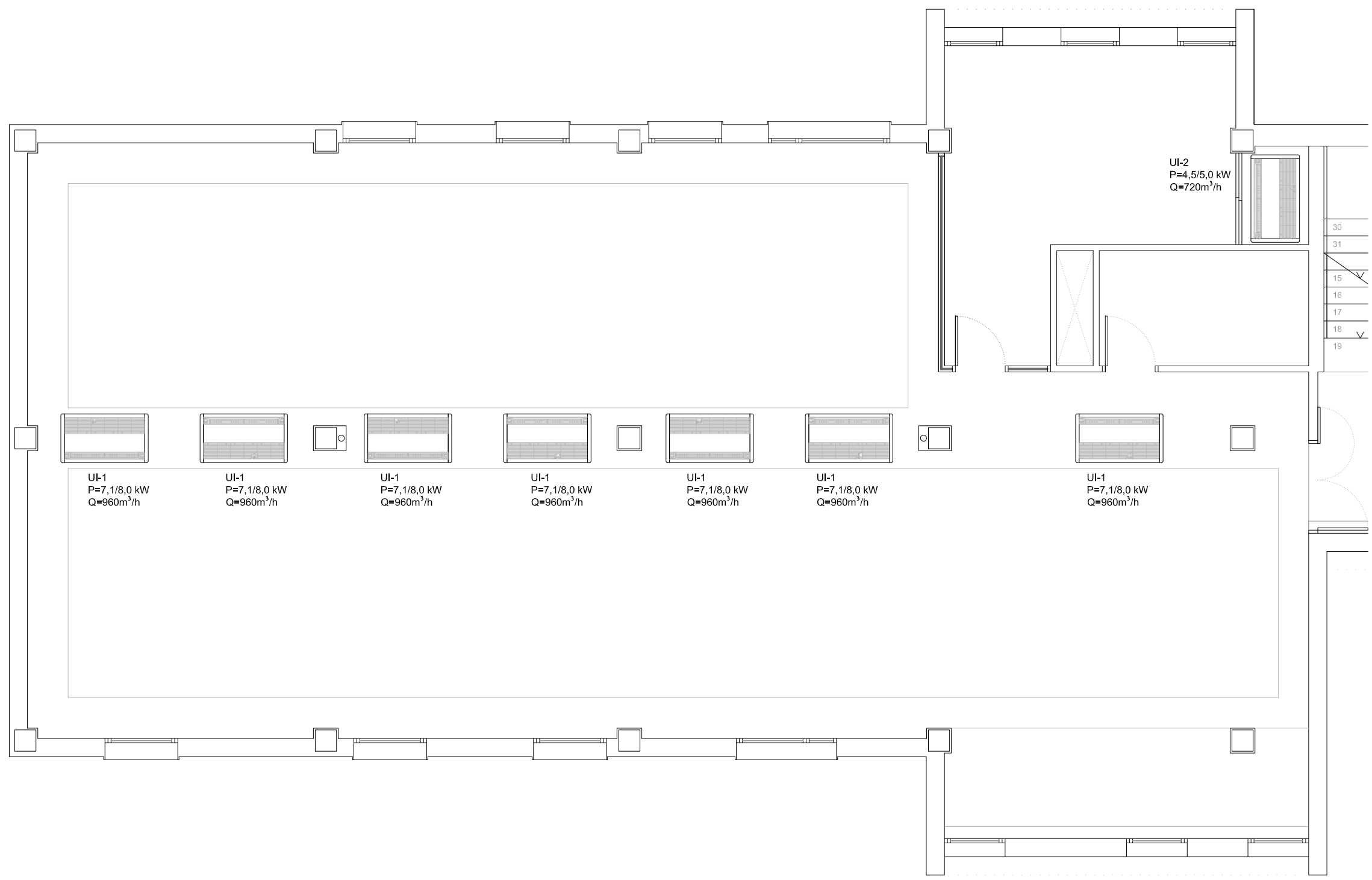
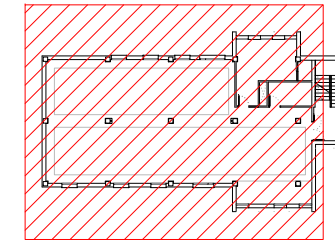

LEYENDA CLIMATIZACIÓN Y VENTILACIÓN	
	VENTILADOR
	RECUPERADOR ENTÁLPICO
	BATERÍA FRÍO/CALOR
	SECCIÓN DE FILTROS
	UNIDAD EXTERIOR VRV
	UNIDAD EXTERIOR MINI VRV
	CONDUCTO RECT. VERTICAL
	CONDUCTO HOR. VERTICAL
	UNIDAD INTERIOR SPLIT CASSETTE 2 VIAS
	UNIDAD INTERIOR SPLIT CONDUCTOS
	UNIDAD INTERIOR SPLIT PARED
	UNIDAD INTERIOR SPLIT SUELO EMPOTRABLE
	UNIDAD INTERIOR SPLIT SUELO CARROZADO
	RECUPERADOR ENTÁLPICO CON BATERÍA
	BOMBA DE CALOR AEROTERMIA
	REJILLA IMPULSIÓN DOBLE DEFLEXIÓN H-V
	REJILLA RETORNO
	DERIVACIÓN REFNET
	KIT DE VÁLVULA DE EXPANSIÓN
	LÍNEA FRIGORÍFICA

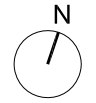

PROYECTO BÁSICO Y DE EJECUCIÓN DE REFORMA DE LAS VIVIENDAS DEL HOSPITAL MILITAR PARA SU ADECUACIÓN A USO ADMINISTRATIVO, EN AVDA / JEREZ (HOSPITAL MILITAR). SEVILLA

ESTADO REFORMADO: INSTALACIÓN DE CLIMATIZACIÓN, DISTRIBUCIÓN MÁQUINAS, PLANTA PRIMERA, ZONA OESTE

PROMOTOR: SERVICIO ANDALUZ DE SALUD

CIF: Q-9150013-B JUN-2023 ESC 1/75

SOCIEDAD PROYECTISTA
 Arquibox Arquitectos SCP
 CIF: J-91336644
 COAS SP-0169



TÉCNICOS REDACTORES

Ismael Domínguez Sánchez
 Arquitecto COAS 4292



Manuel De Diego Caro
 Arquitecto COAS 4182



ICL-03

CC-5014/21

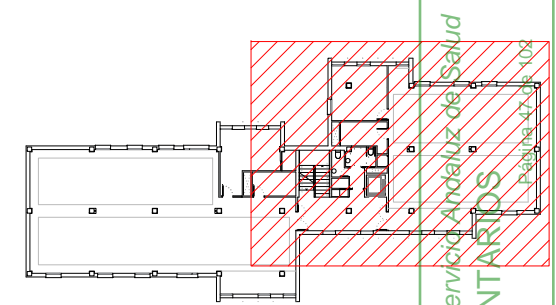
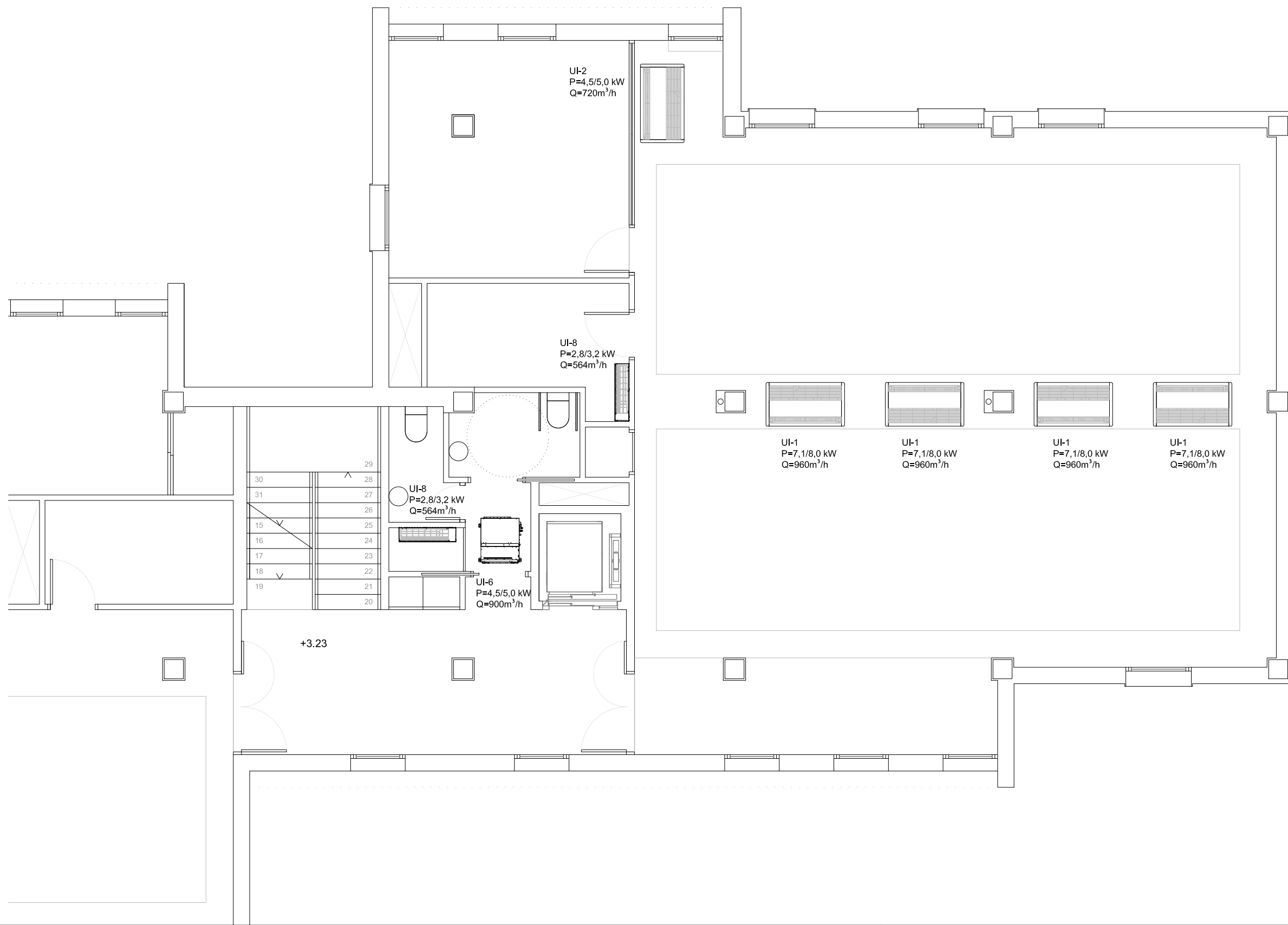

LEYENDA CLIMATIZACIÓN Y VENTILACIÓN	
	VENTILADOR
	RECUPERADOR ENTÁLPICO
	BATERÍA FRÍO/CALOR
	SECCIÓN DE FILTROS
	UNIDAD EXTERIOR VRV
	UNIDAD EXTERIOR MINI VRV
	CONDUCTO RECT. VERTICAL
	CONDUCTO HOR. VERTICAL
	UNIDAD INTERIOR SPLIT CASSETTE 2 VÍAS
	UNIDAD INTERIOR SPLIT CONDUCTOS
	UNIDAD INTERIOR SPLIT PARED
	UNIDAD INTERIOR SPLIT SUELO EMPOTRABLE
	UNIDAD INTERIOR SPLIT SUELO CARROZADO
	RECUPERADOR ENTÁLPICO CON BATERÍA
	BOMBA DE CALOR AEROTERMIA
	REJILLA IMPULSIÓN DOBLE DEFLEXIÓN H-V
	REJILLA RETORNO
	DERIVACIÓN REFNET
	KIT DE VÁLVULA DE EXPANSIÓN
	LÍNEA FRIGORÍFICA

JUNTA DE ANDALUCÍA CONSEJERÍA DE SALUD Y FAMILIAS Servicio Andaluz de Salud
 SUPERVISADO A LOS EFECTOS REGLAMENTARIOS
 Sector de Supervisión y Normalización
 MATRÍCULA: SE-714-01

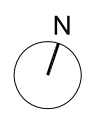

PROYECTO BÁSICO Y DE EJECUCIÓN DE REFORMA DE LAS VIVIENDAS DEL HOSPITAL MILITAR PARA SU ADECUACIÓN A USO ADMINISTRATIVO, EN AVDA / JEREZ (HOSPITAL MILITAR). SEVILLA

ESTADO REFORMADO: INSTALACIÓN DE CLIMATIZACIÓN, DISTRIBUCIÓN MÁQUINAS, PLANTA PRIMERA, ZONA ESTE

PROMOTOR: SERVICIO ANDALUZ DE SALUD

CIF: Q-9150013-B JUN-2023 ESC 1/75

SOCIEDAD PROYECTISTA
 Arquibox Arquitectos SCP
 CIF: J-91336644
 COAS SP-0169



TÉCNICOS REDACTORES

Ismael
 Domínguez Sánchez
 Arquitecto COAS 4292



Manuel
 De Diego Caro
 Arquitecto COAS 4182



ICL-04

CC-5014/21

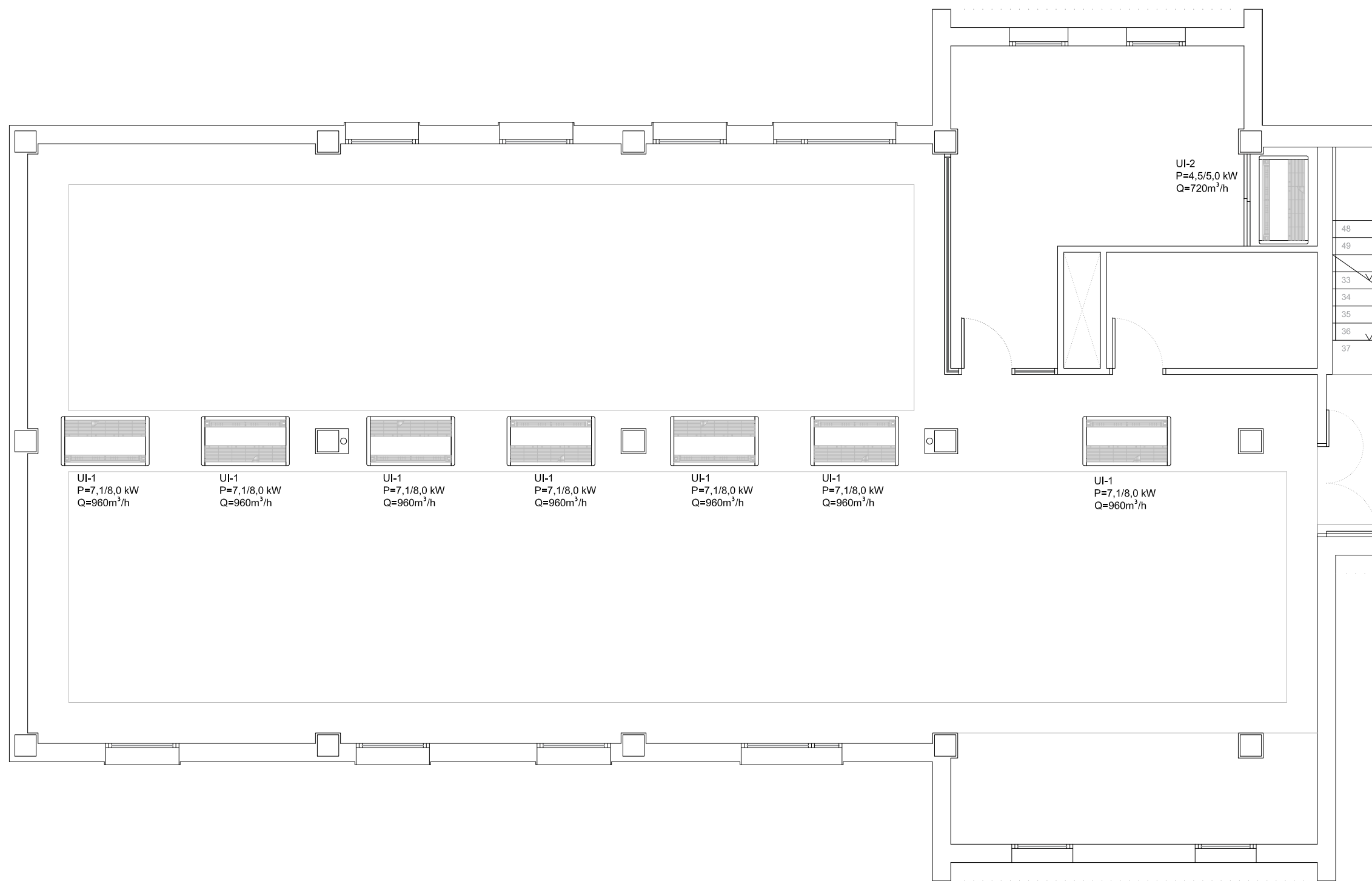

LEYENDA CLIMATIZACIÓN Y VENTILACIÓN

	VENTILADOR
	RECUPERADOR ENTÁLPICO
	BATERÍA FRÍO/CALOR
	SECCIÓN DE FILTROS
	UNIDAD EXTERIOR VRV
	UNIDAD EXTERIOR MINI VRV
	CONDUCTO RECT. VERTICAL
	CONDUCTO HOR. VERTICAL
	UNIDAD INTERIOR SPLIT CASSETTE 2 VÍAS
	UNIDAD INTERIOR SPLIT CONDUCTOS
	UNIDAD INTERIOR SPLIT PARED
	UNIDAD INTERIOR SPLIT SUELO EMPOTRABLE
	UNIDAD INTERIOR SPLIT SUELO CARROZADO
	RECUPERADOR ENTÁLPICO CON BATERÍA
	BOMBA DE CALOR AEROTERMIA
	REJILLA IMPULSIÓN DOBLE DEFLEXIÓN H-V
	REJILLA RETORNO
	DERIVACIÓN REFNET
	KIT DE VÁLVULA DE EXPANSIÓN
	LÍNEA FRIGORÍFICA

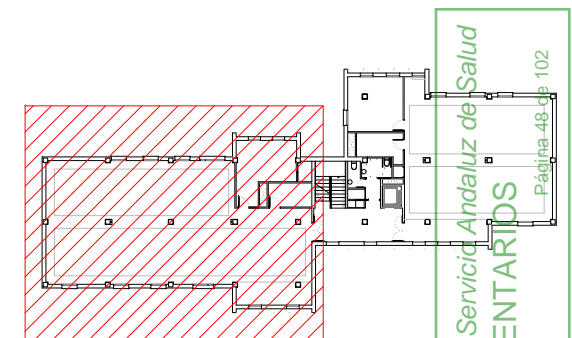

JUNTA DE ANDALUCÍA CONSEJERÍA DE SALUD Y FAMILIAS Servicio Andaluz de Salud
 SUPERVISADO A LOS EFECTOS REGLAMENTARIOS
 Sector de Supervisión y Normalización
 MATRÍCULA: SE-714-01
 Página 48 de 102

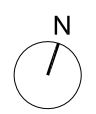

PROYECTO BÁSICO Y DE EJECUCIÓN DE REFORMA DE LAS VIVIENDAS DEL HOSPITAL MILITAR PARA SU ADECUACIÓN A USO ADMINISTRATIVO, EN AVDA / JEREZ (HOSPITAL MILITAR). SEVILLA

ESTADO REFORMADO: INSTALACIÓN DE CLIMATIZACIÓN, DISTRIBUCIÓN MÁQUINAS, PLANTA SEGUNDA, ZONA OESTE

PROMOTOR: SERVICIO ANDALUZ DE SALUD

CIF: Q-9150013-B JUN-2023 ESC 1/75

SOCIEDAD PROYECTISTA
 Arquibox Arquitectos SCP
 CIF: J-91336644
 COAS SP-0169



TÉCNICOS REDACTORES

Ismael Domínguez Sánchez
 Arquitecto COAS 4292



Manuel De Diego Caro
 Arquitecto COAS 4182



ICL-05

CC-5014/21

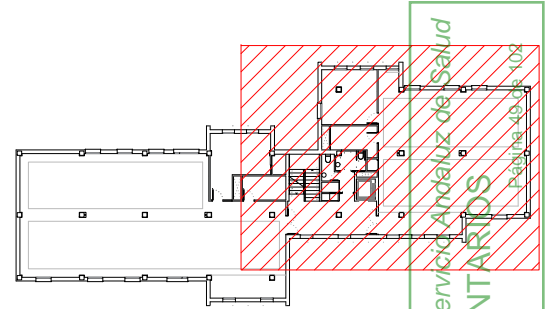
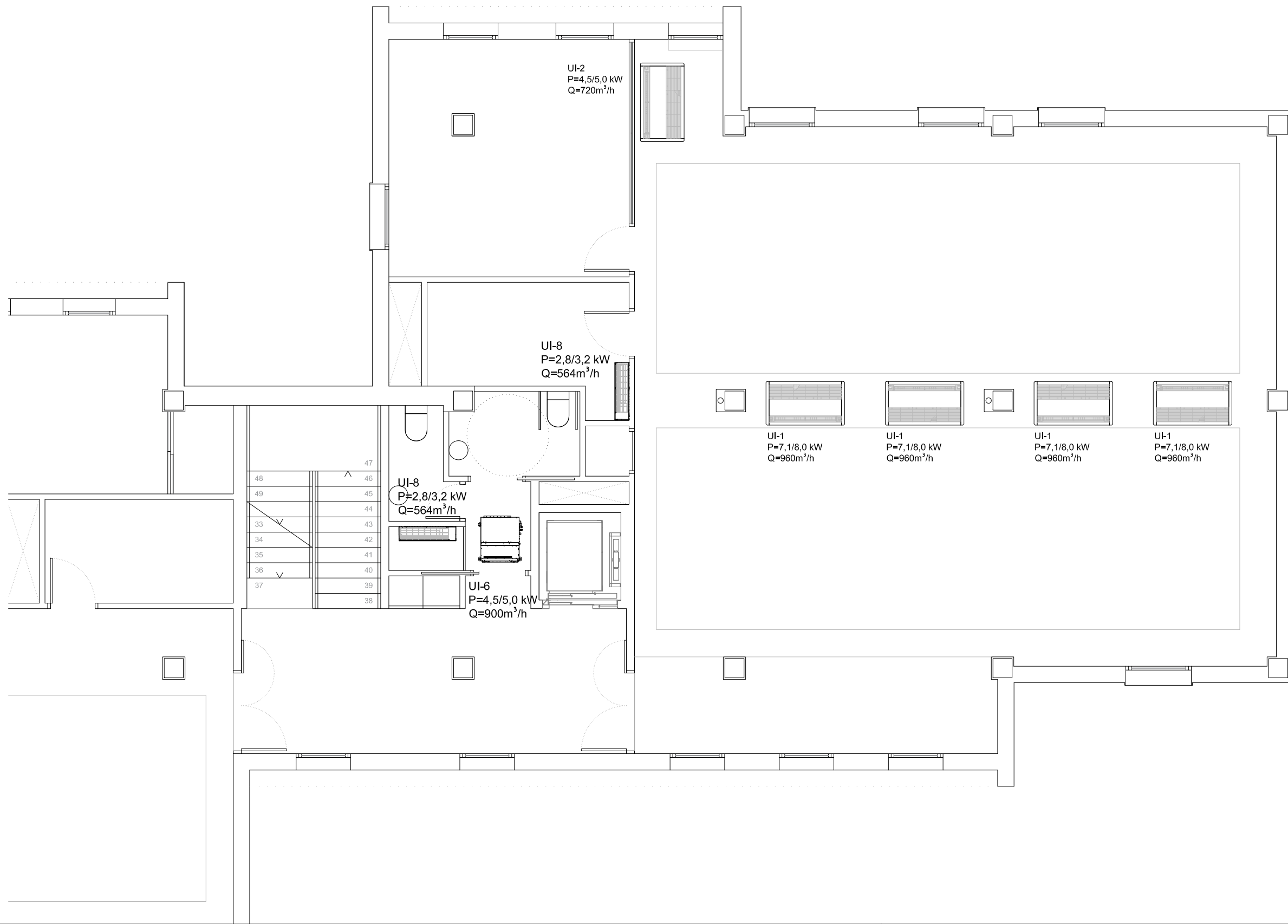

LEYENDA CLIMATIZACIÓN Y VENTILACIÓN	
	VENTILADOR
	RECUPERADOR ENTÁLPICO
	BATERÍA FRÍO/CALOR
	SECCIÓN DE FILTROS
	UNIDAD EXTERIOR VRV
	UNIDAD EXTERIOR MINI VRV
	CONDUCTO RECT. VERTICAL
	CONDUCTO HOR. VERTICAL
	UNIDAD INTERIOR SPLIT CASSETTE 2 VÍAS
	UNIDAD INTERIOR SPLIT CONDUCTOS
	UNIDAD INTERIOR SPLIT PARED
	UNIDAD INTERIOR SPLIT SUELO EMPOTRABLE
	UNIDAD INTERIOR SPLIT SUELO CARROZADO
	RECUPERADOR ENTÁLPICO CON BATERÍA
	BOMBA DE CALOR AEROTERMIA
	REJILLA IMPULSIÓN DOBLE DEFLEXIÓN H-V
	REJILLA RETORNO
	DERIVACIÓN REFNET
	KIT DE VÁLVULA DE EXPANSIÓN
	LÍNEA FRIGORÍFICA

JUNTA DE ANDALUCÍA CONSEJERÍA DE SALUD Y FAMILIAS
 SERVICIO ANDALUZ DE SALUD
SUPERVISADO A LOS EFECTOS REGLAMENTARIOS
 Sector de Supervisión y Normalización
 MATRÍCULA: SE-711-01

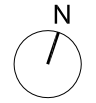

PROYECTO BÁSICO Y DE EJECUCIÓN DE REFORMA DE LAS VIVIENDAS DEL HOSPITAL MILITAR PARA SU ADECUACIÓN A USO ADMINISTRATIVO, EN AVDA / JEREZ (HOSPITAL MILITAR). SEVILLA

ESTADO REFORMADO: INSTALACIÓN DE CLIMATIZACIÓN. DISTRIBUCIÓN MÁQUINAS. PLANTA SEGUNDA, ZONA ESTE

PROMOTOR: SERVICIO ANDALUZ DE SALUD

CIF: Q-9150013-B JUN-2023 ESC 1/75

SOCIEDAD PROYECTISTA
 Arquibox Arquitectos SCP
 CIF: J-91336644
 COAS SP-0169



TÉCNICOS REDACTORES

Ismael
 Domínguez Sánchez
 Arquitecto COAS 4292



Manuel
 De Diego Caro
 Arquitecto COAS 4182



ICL-06

CC-5014/21

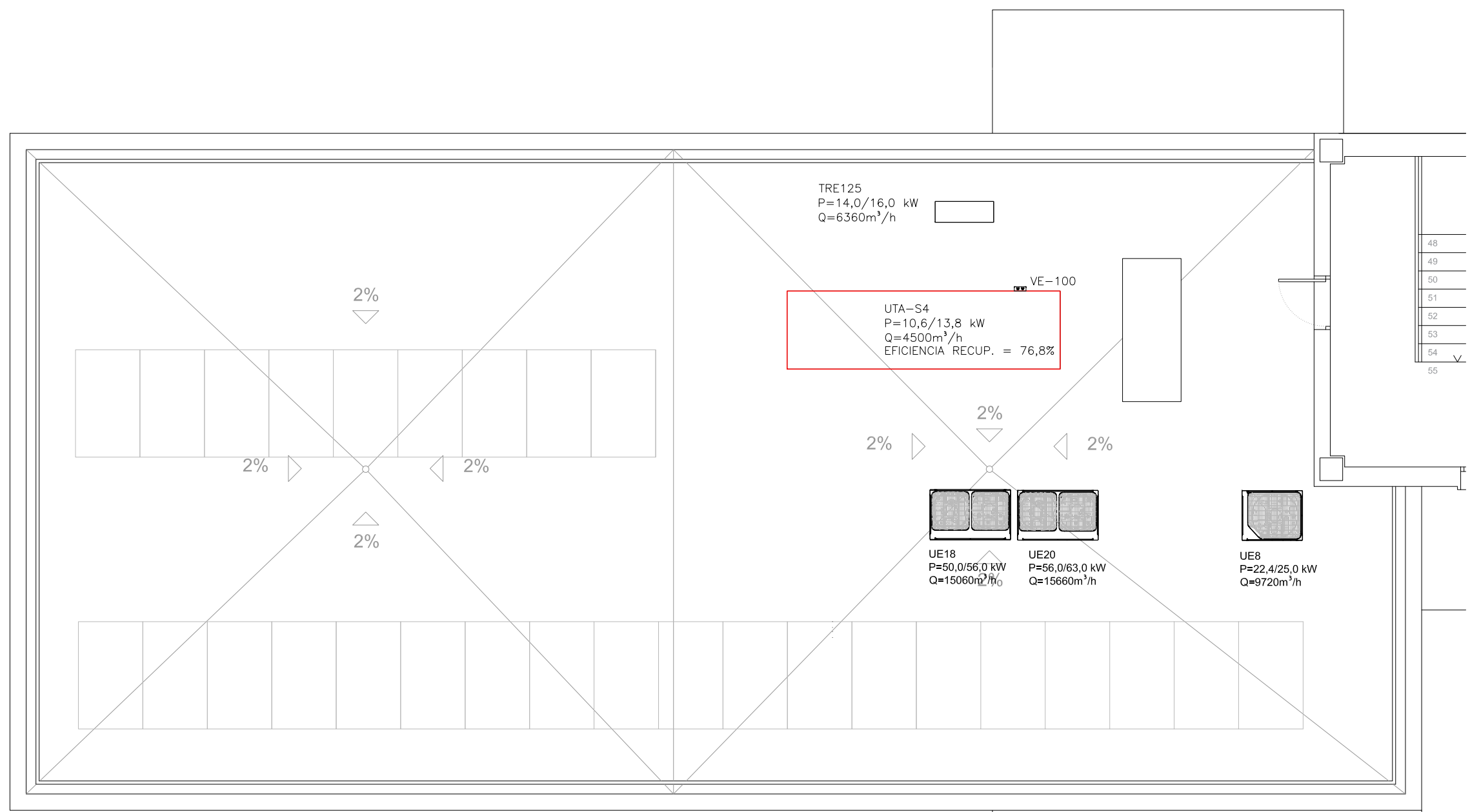
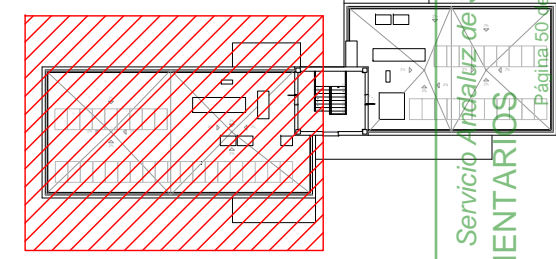

48
49
50
51
52
53
54
55

LEYENDA CLIMATIZACIÓN Y VENTILACIÓN	
	VENTILADOR
	RECUPERADOR ENTÁLPICO
	BATERÍA FRÍO/CALOR
	SECCIÓN DE FILTROS
	UNIDAD EXTERIOR VRV
	UNIDAD EXTERIOR MINI VRV
	CONDUCTO RECT. VERTICAL
	CONDUCTO HOR. VERTICAL
	UNIDAD INTERIOR SPLIT CASSETTE 2 VÍAS
	UNIDAD INTERIOR SPLIT CONDUCTOS
	UNIDAD INTERIOR SPLIT PARED
	UNIDAD INTERIOR SPLIT SUELO EMPOTRABLE
	UNIDAD INTERIOR SPLIT SUELO CARROZADO
	RECUPERADOR ENTÁLPICO CON BATERÍA
	BOMBA DE CALOR AEROTERMIA
	REJILLA IMPULSIÓN DOBLE DEFLEXIÓN H-V
	REJILLA RETORNO
	DERIVACIÓN REFNET
	KIT DE VÁLVULA DE EXPANSIÓN
	LÍNEA FRIGORÍFICA

DETALLE DE BANCADA

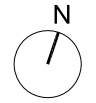
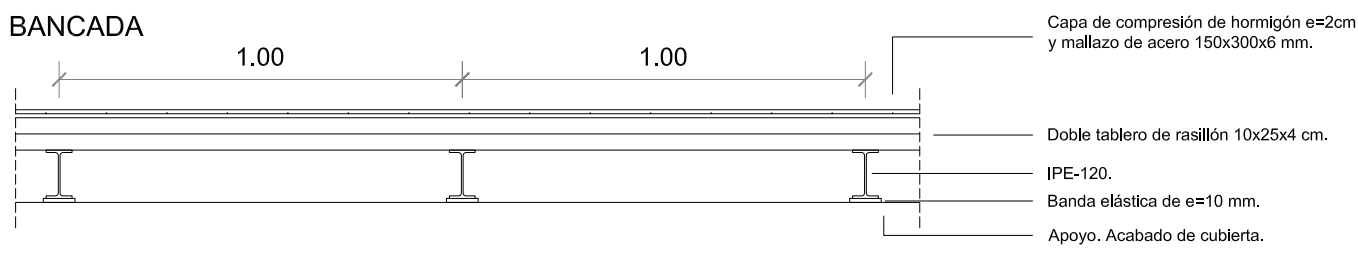

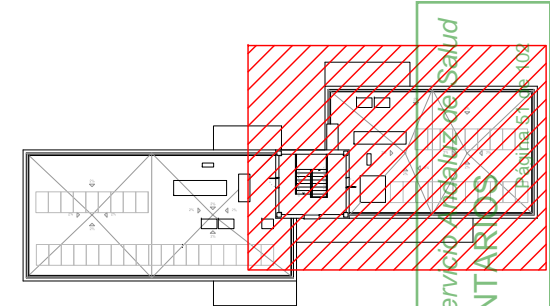

JUNTA DE ANDALUCÍA CONSEJERÍA DE SALUD Y FAMILIAS Servicio Andaluz de Salud
SUPERVISADO A LOS EFECTOS REGLAMENTARIOS
 Sector de Supervisión y Normalización
 MATRÍCULA: SE-714-01

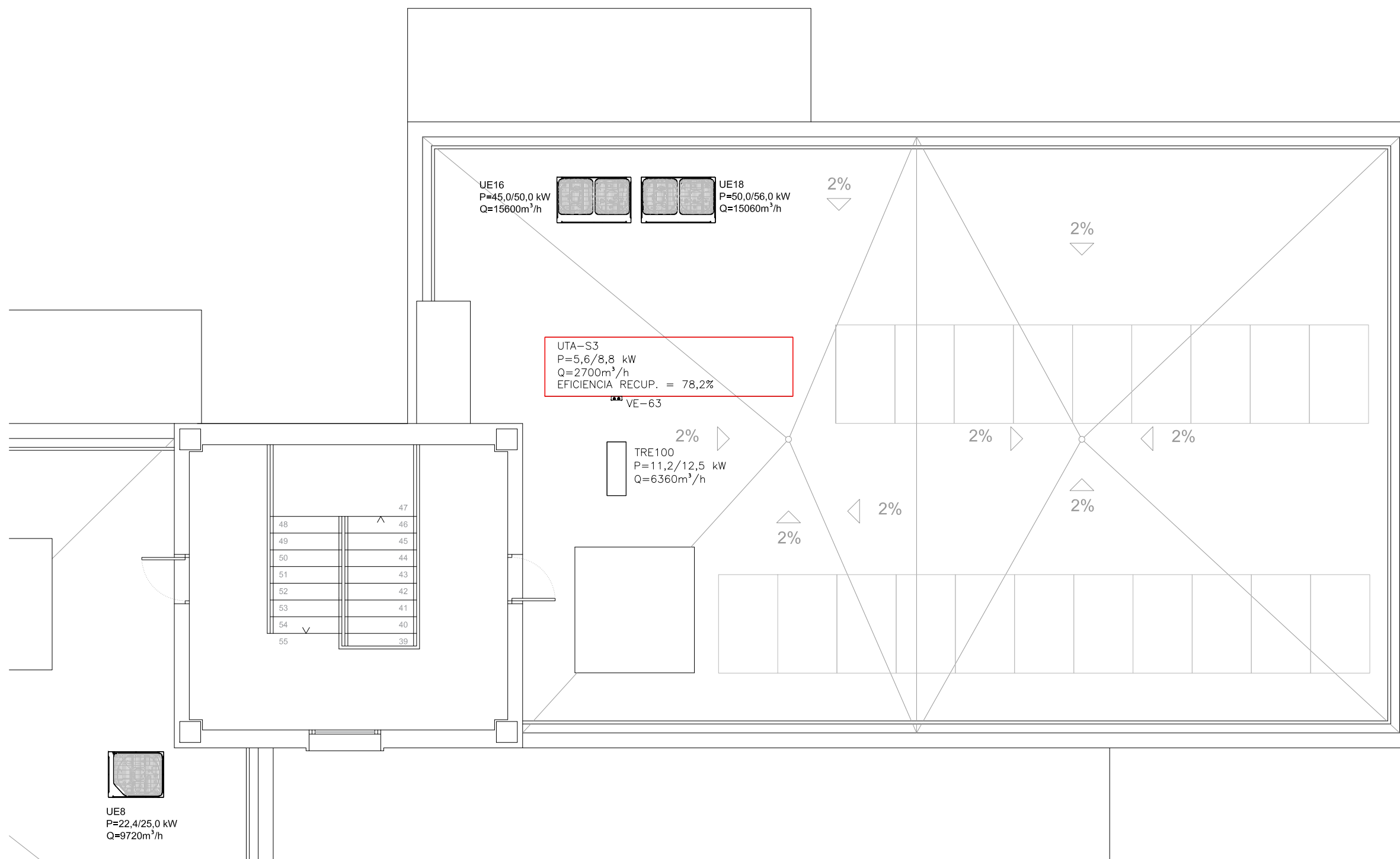

LEYENDA CLIMATIZACIÓN Y VENTILACIÓN	
	VENTILADOR
	RECUPERADOR ENTÁLPICO
	BATERÍA FRÍO/CALOR
	SECCIÓN DE FILTROS
	UNIDAD EXTERIOR VRV
	UNIDAD EXTERIOR MINI VRV
	CONDUCTO RECT. VERTICAL
	CONDUCTO HOR. VERTICAL
	UNIDAD INTERIOR SPLIT CASSETTE 2 VÍAS
	UNIDAD INTERIOR SPLIT CONDUCTOS
	UNIDAD INTERIOR SPLIT PARED
	UNIDAD INTERIOR SPLIT SUELO EMPOTRABLE
	UNIDAD INTERIOR SPLIT SUELO CARROZADO
	RECUPERADOR ENTÁLPICO CON BATERÍA
	BOMBA DE CALOR AEROTERMIA
	REJILLA IMPULSIÓN DOBLE DEFLEXIÓN H-V
	REJILLA RETORNO
	DERIVACIÓN REFNET
	KIT DE VÁLVULA DE EXPANSIÓN
	LÍNEA FRIGORÍFICA

DETALLE DE BANCADA

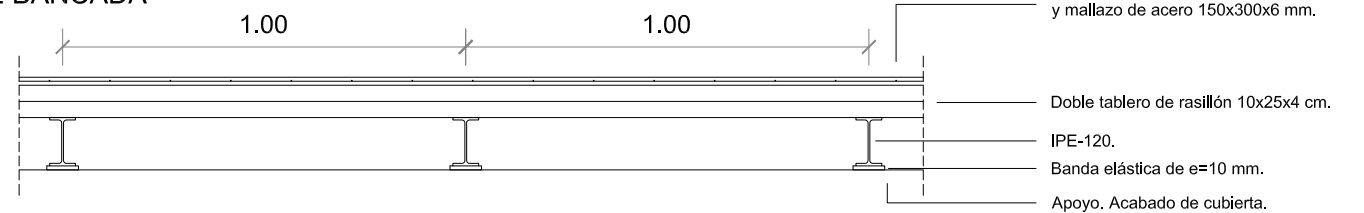

PROYECTO BÁSICO Y DE EJECUCIÓN DE REFORMA DE LAS VIVIENDAS DEL HOSPITAL MILITAR PARA SU ADECUACIÓN A USO ADMINISTRATIVO, EN AVDA / JEREZ (HOSPITAL MILITAR). SEVILLA

ESTADO REFORMADO: INSTALACIÓN DE CLIMATIZACIÓN, DISTRIBUCIÓN MÁQUINAS, PLANTA DE CASTILLETE, ZONA ESTE

PROMOTOR: SERVICIO ANDALUZ DE SALUD

CIF: Q-9150013-B JUN-2023 ESC 1/75

SOCIEDAD PROYECTISTA
 Arquibox Arquitectos SCP
 CIF: J-91336644
 COAS SP-0169



TÉCNICOS REDACTORES

Ismael
 Domínguez Sánchez
 Arquitecto COAS 4292



Manuel
 De Diego Caro
 Arquitecto COAS 4182



ICL-08

CC-5014/21

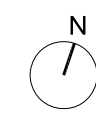

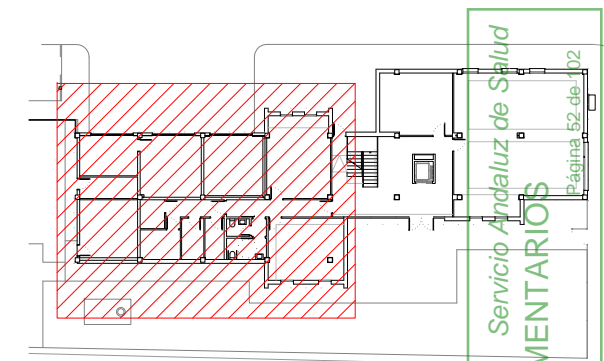
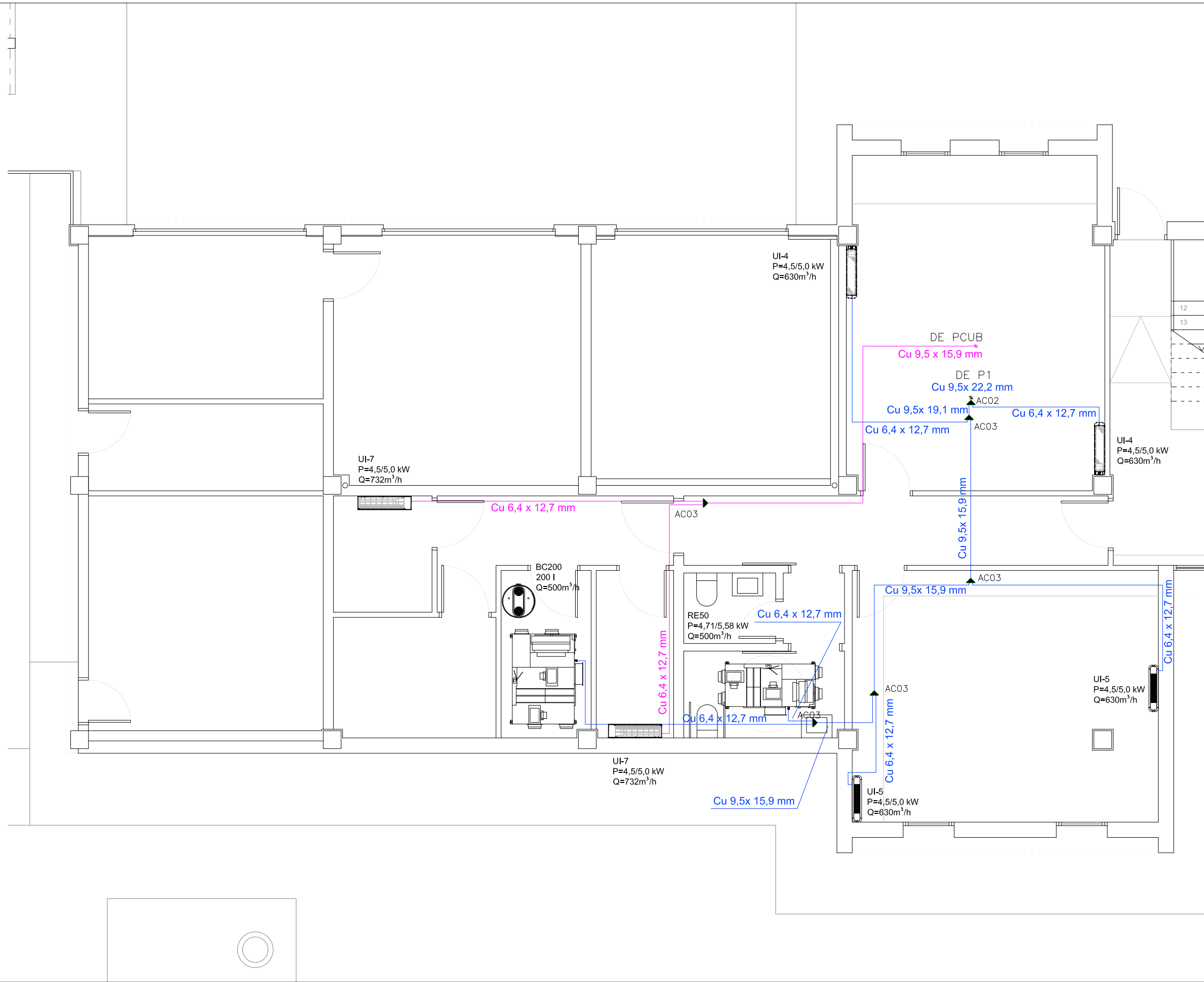

LEYENDA CLIMATIZACIÓN Y VENTILACIÓN

	VENTILADOR
	RECUPERADOR ENTÁLPICO
	BATERÍA FRÍO/CALOR
	SECCIÓN DE FILTROS
	UNIDAD EXTERIOR VRV
	UNIDAD EXTERIOR MINI VRV
	CONDUCTO RECT. VERTICAL
	CONDUCTO HOR. VERTICAL
	UNIDAD INTERIOR SPLIT CASSETTE 2 VIAS
	UNIDAD INTERIOR SPLIT CONDUCTOS
	UNIDAD INTERIOR SPLIT PARED
	UNIDAD INTERIOR SPLIT SUELO EMPOTRABLE
	UNIDAD INTERIOR SPLIT SUELO CARROZADO
	RECUPERADOR ENTÁLPICO CON BATERÍA
	BOMBA DE CALOR AEROTERMIA
	REJILLA IMPULSIÓN DOBLE DEFLEXIÓN H-V
	REJILLA RETORNO
	DERIVACIÓN REFNET
	KIT DE VÁLVULA DE EXPANSIÓN
	LÍNEA FRIGORÍFICA

JUNTA DE ANDALUCÍA CONSEJERÍA DE SALUD Y FAMILIAS
 SERVICIO ANDALUZ DE SALUD
 SUPERVISADO A LOS EFECTOS REGLAMENTARIOS
 Sector de Supervisión y Normalización
 MATRÍCULA: SE-714-01
 Página 52 de 102

PROYECTO BÁSICO Y DE EJECUCIÓN DE REFORMA DE LAS VIVIENDAS DEL HOSPITAL MILITAR PARA SU ADECUACIÓN A USO ADMINISTRATIVO, EN AVDA / JEREZ (HOSPITAL MILITAR). SEVILLA

ESTADO REFORMADO: INSTALACIÓN DE CLIMATIZACIÓN. LÍNEAS FRIGORÍFICAS. PLANTA BAJA, ZONA OESTE

PROMOTOR: SERVICIO ANDALUZ DE SALUD

CIF: Q-9150013-B JUN-2023 ESC 1/75

SOCIEDAD PROYECTISTA
 Arquibox Arquitectos SCP
 CIF: J-91336644
 COAS SP-0169



TÉCNICOS REDACTORES

Ismael
 Domínguez Sánchez
 Arquitecto COAS 4292



Manuel
 De Diego Caro
 Arquitecto COAS 4182



ICL-09

CC-5014/21

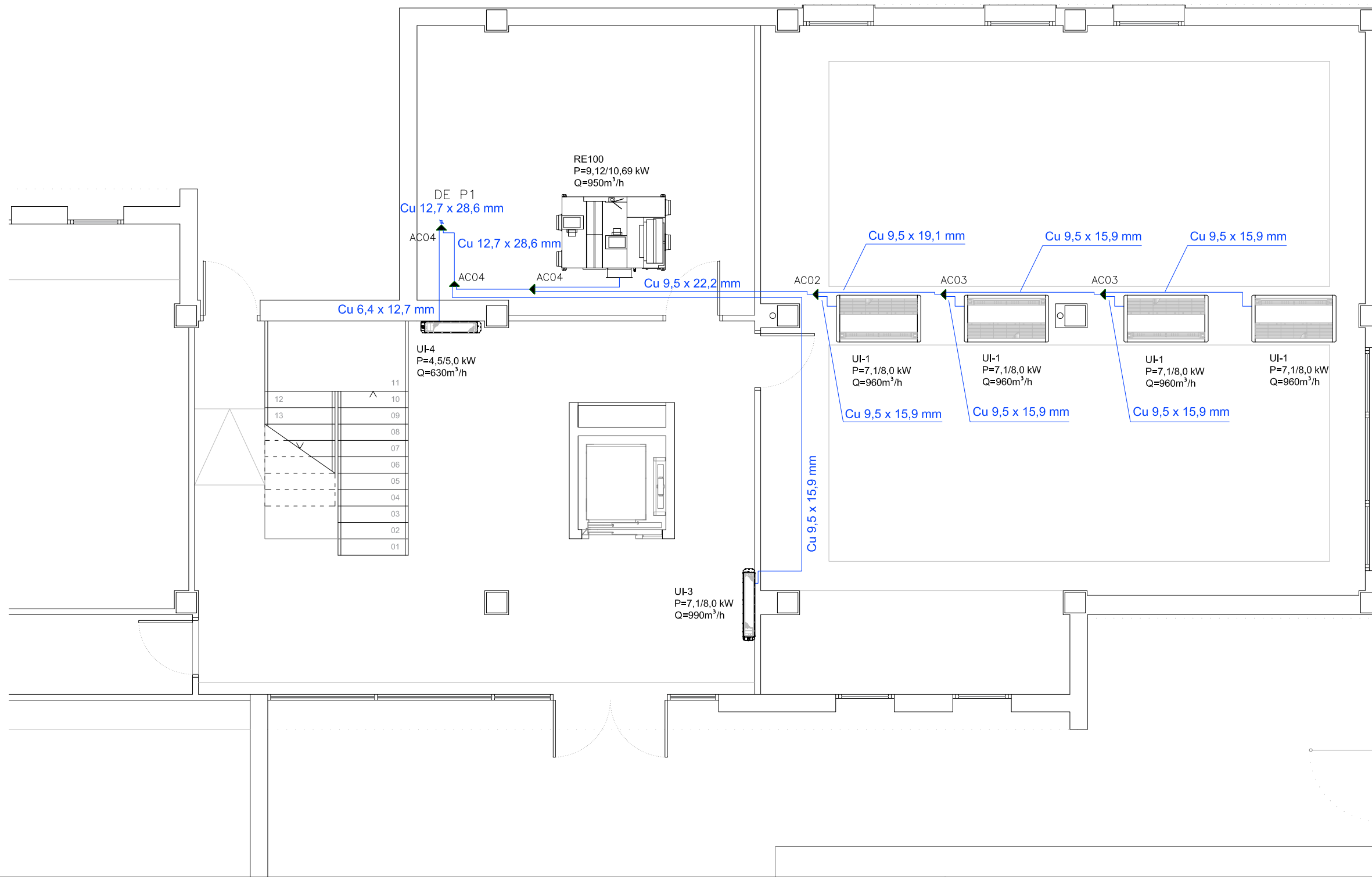

LEYENDA CLIMATIZACIÓN Y VENTILACIÓN	
	VENTILADOR
	RECUPERADOR ENTÁLPICO
	BATERÍA FRÍO/CALOR
	SECCIÓN DE FILTROS
	UNIDAD EXTERIOR VRV
	UNIDAD EXTERIOR MINI VRV
	CONDUCTO RECT. VERTICAL
	CONDUCTO HOR. VERTICAL
	UNIDAD INTERIOR SPLIT CASSETTE 2 VÍAS
	UNIDAD INTERIOR SPLIT CONDUCTOS
	UNIDAD INTERIOR SPLIT PARED
	UNIDAD INTERIOR SPLIT SUELO EMPOTRABLE
	UNIDAD INTERIOR SPLIT SUELO CARROZADO
	RECUPERADOR ENTÁLPICO CON BATERÍA
	BOMBA DE CALOR AEROTERMIA
	REJILLA IMPULSIÓN DOBLE DEFLEXIÓN H-V
	REJILLA RETORNO
	DERIVACIÓN REFNET
	KIT DE VÁLVULA DE EXPANSIÓN
	LÍNEA FRIGORÍFICA

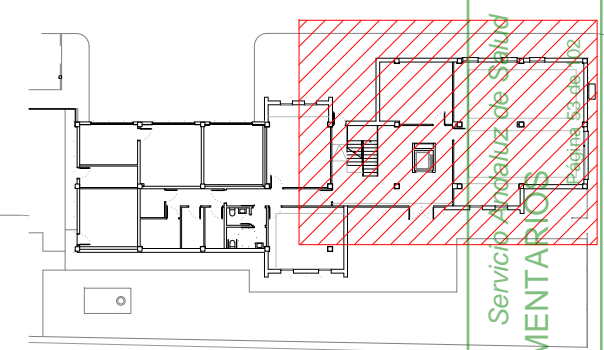

JUNTA DE ANDALUCÍA CONSEJERÍA DE SALUD Y FAMILIAS
 Servicio Andaluz de Salud
SUPERVISADO A LOS EFECTOS REGLAMENTARIOS
 Sector de Supervisión y Normalización
 MATRÍCULA: SE-711-01

PROYECTO BÁSICO Y DE EJECUCIÓN DE REFORMA DE LAS VIVIENDAS DEL HOSPITAL MILITAR PARA SU ADECUACIÓN A USO ADMINISTRATIVO, EN AVDA / JEREZ (HOSPITAL MILITAR). SEVILLA

ESTADO REFORMADO: INSTALACIÓN DE CLIMATIZACIÓN. LÍNEAS FRIGORÍFICAS. PLANTA BAJA, ZONA ESTE

PROMOTOR: SERVICIO ANDALUZ DE SALUD

CIF: Q-9150013-B JUN-2023 ESC 1/75

SOCIEDAD PROYECTISTA
 Arquibox Arquitectos SCP
 CIF: J-91336644
 COAS SP-0169



TÉCNICOS REDACTORES
 Ismael Domínguez Sánchez
 Arquitecto COAS 4292



Manuel De Diego Caro
 Arquitecto COAS 4182



ICL-10
 CC-5014/21

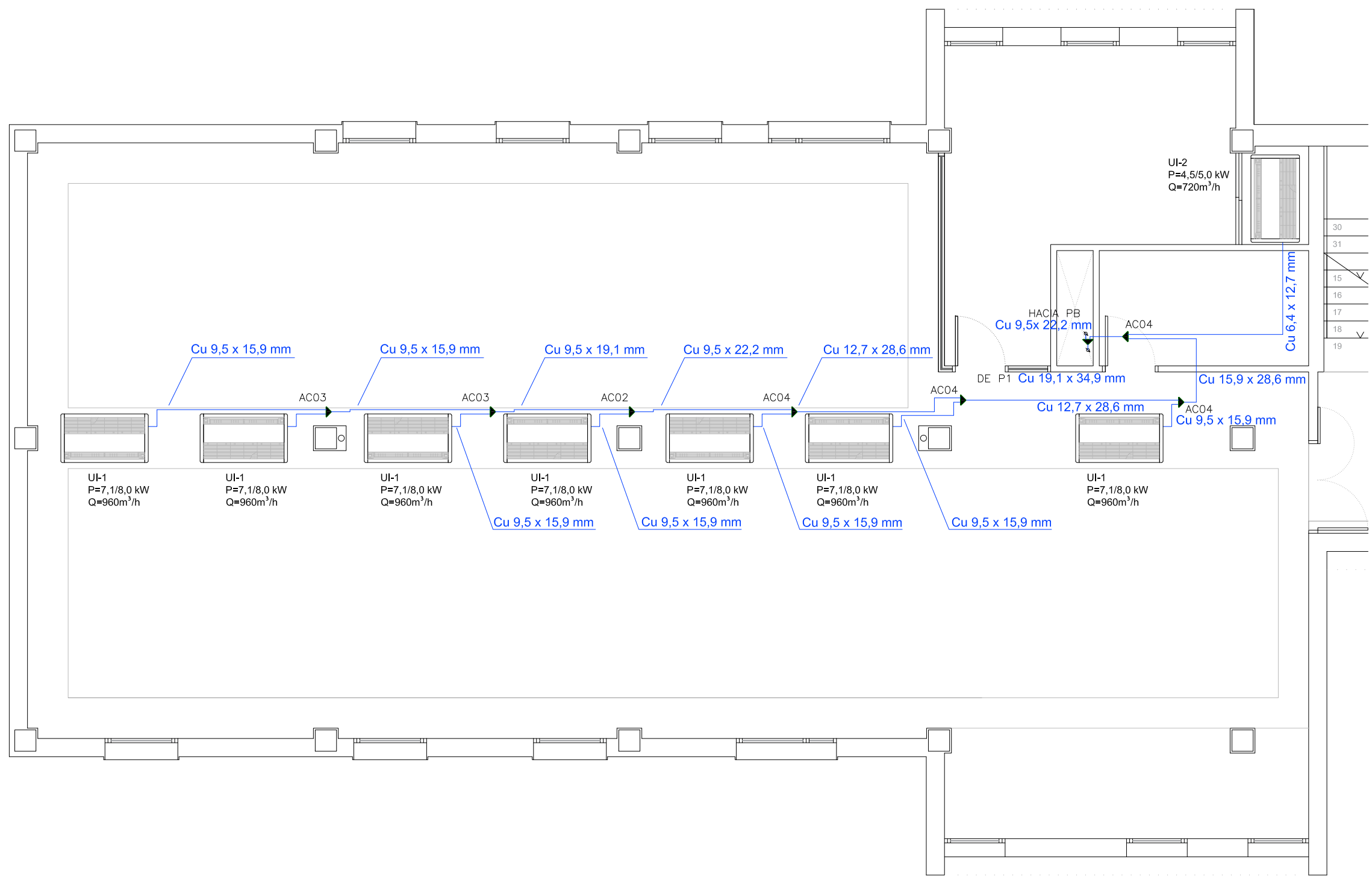
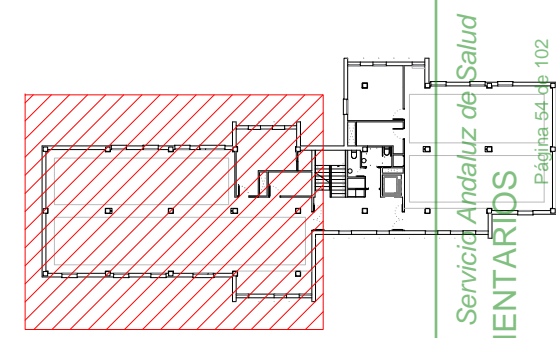

30
31
15
16
17
18
19

LEYENDA CLIMATIZACIÓN Y VENTILACIÓN	
	VENTILADOR
	RECUPERADOR ENTÁLPICO
	BATERÍA FRÍO/CALOR
	SECCIÓN DE FILTROS
	UNIDAD EXTERIOR VRV
	UNIDAD EXTERIOR MINI VRV
	CONDUCTO RECT. VERTICAL
	CONDUCTO HOR. VERTICAL
	UNIDAD INTERIOR SPLIT CASSETTE 2 VIAS
	UNIDAD INTERIOR SPLIT CONDUCTOS
	UNIDAD INTERIOR SPLIT PARED
	UNIDAD INTERIOR SPLIT SUELO EMPOTRABLE
	UNIDAD INTERIOR SPLIT SUELO CARROZADO
	RECUPERADOR ENTÁLPICO CON BATERÍA
	BOMBA DE CALOR AEROTERMIA
	REJILLA IMPULSIÓN DOBLE DEFLEXIÓN H-V
	REJILLA RETORNO
	DERIVACIÓN REFNET
	KIT DE VÁLVULA DE EXPANSIÓN
	LÍNEA FRIGORÍFICA

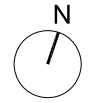

PROYECTO BÁSICO Y DE EJECUCIÓN DE REFORMA DE LAS VIVIENDAS DEL HOSPITAL MILITAR PARA SU ADECUACIÓN A USO ADMINISTRATIVO, EN AVDA / JEREZ (HOSPITAL MILITAR). SEVILLA

ESTADO REFORMADO: INSTALACIÓN DE CLIMATIZACIÓN. LÍNEAS FRIGORÍFICAS. PLANTA PRIMERA, ZONA OESTE

PROMOTOR: SERVICIO ANDALUZ DE SALUD

CIF: Q-9150013-B JUN-2023 ESC 1/75

SOCIEDAD PROYECTISTA
 Arquibox Arquitectos SCP
 CIF: J-91336644
 COAS SP-0169



TÉCNICOS REDACTORES

Ismael
 Domínguez Sánchez
 Arquitecto COAS 4292



Manuel
 De Diego Caro
 Arquitecto COAS 4182



ICL-11
 CC-5014/21

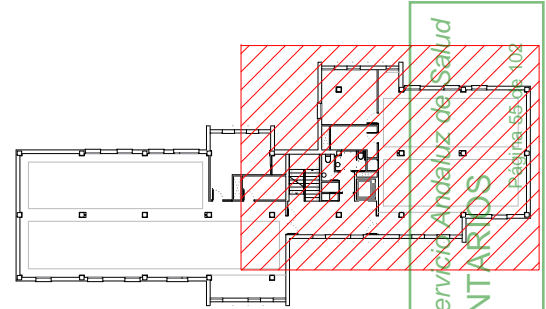
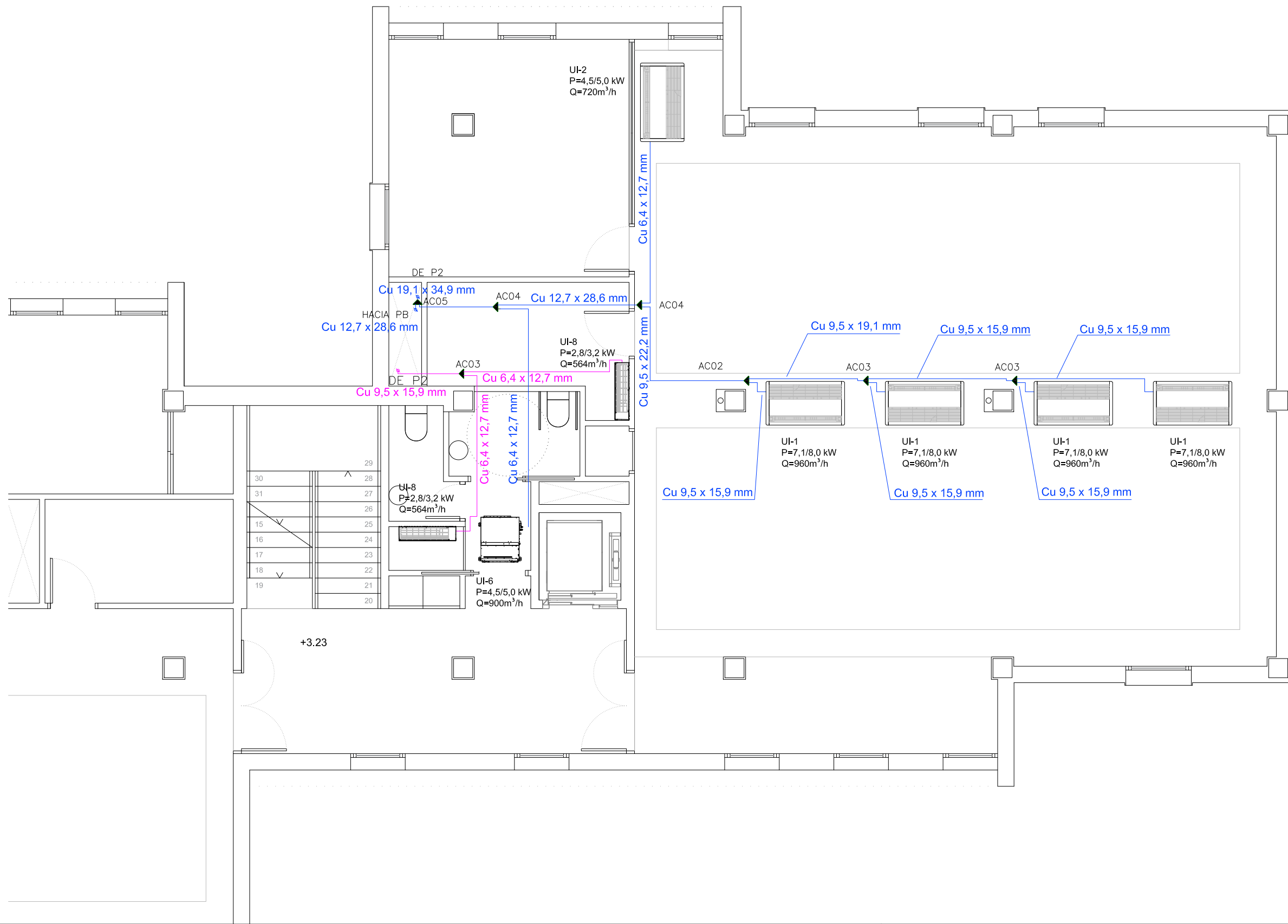

LEYENDA CLIMATIZACIÓN Y VENTILACIÓN	
	VENTILADOR
	RECUPERADOR ENTÁLPICO
	BATERÍA FRÍO/CALOR
	SECCIÓN DE FILTROS
	UNIDAD EXTERIOR VRV
	UNIDAD EXTERIOR MINI VRV
	CONDUCTO RECT. VERTICAL
	CONDUCTO HOR. VERTICAL
	UNIDAD INTERIOR SPLIT CASSETTE 2 VÍAS
	UNIDAD INTERIOR SPLIT CONDUCTOS
	UNIDAD INTERIOR SPLIT PARED
	UNIDAD INTERIOR SPLIT SUELO EMPOTRABLE
	UNIDAD INTERIOR SPLIT SUELO CARROZADO
	RECUPERADOR ENTÁLPICO CON BATERÍA
	BOMBA DE CALOR AEROTERMIA
	REJILLA IMPULSIÓN DOBLE DEFLEXIÓN H-V
	REJILLA RETORNO
	DERIVACIÓN REFNET
	KIT DE VÁLVULA DE EXPANSIÓN
	LÍNEA FRIGORÍFICA

JUNTA DE ANDALUCÍA CONSEJERÍA DE SALUD Y FAMILIAS
 SERVICIO ANDALUZ DE SALUD
SUPERVISADO A LOS EFECTOS REGLAMENTARIOS
 Sector de Supervisión y Normalización
 MATRÍCULA: SE-711-01

PROYECTO BÁSICO Y DE EJECUCIÓN DE REFORMA DE LAS VIVIENDAS DEL HOSPITAL MILITAR PARA SU ADECUACIÓN A USO ADMINISTRATIVO, EN AVDA / JEREZ (HOSPITAL MILITAR). SEVILLA

ESTADO REFORMADO: INSTALACIÓN DE CLIMATIZACIÓN. LÍNEAS FRIGORÍFICAS. PLANTA PRIMERA, ZONA ESTE

PROMOTOR: SERVICIO ANDALUZ DE SALUD

CIF: Q-9150013-B JUN-2023 ESC 1/75

SOCIEDAD PROYECTISTA
 Arquibox Arquitectos SCP
 CIF: J-91336644
 COAS SP-0169



TÉCNICOS REDACTORES
 Ismael Domínguez Sánchez
 Arquitecto COAS 4292



Manuel De Diego Caro
 Arquitecto COAS 4182



ICL-12

CC-5014/21

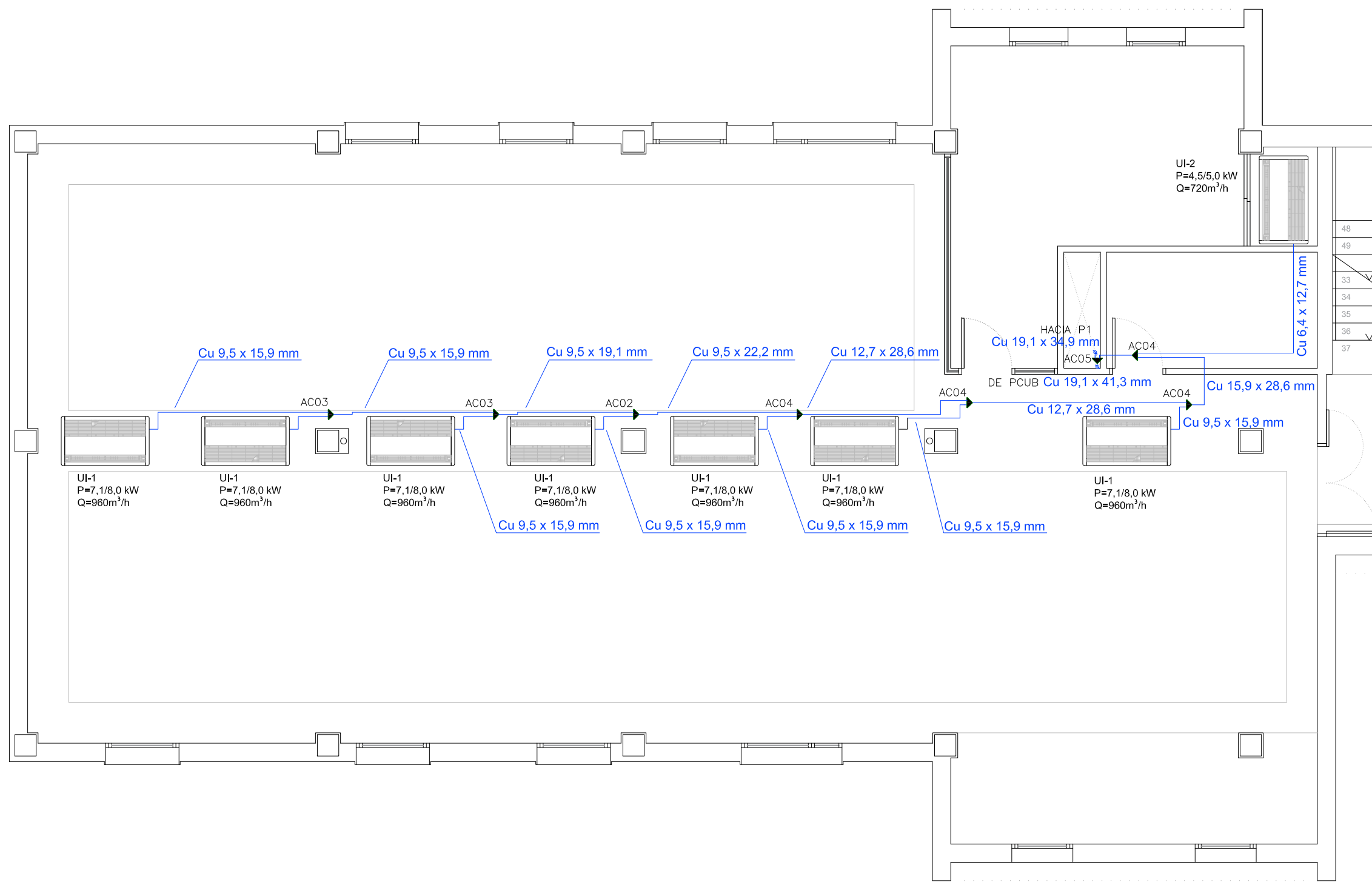
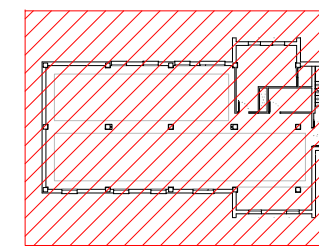

48
49
33
34
35
36
37

LEYENDA CLIMATIZACIÓN Y VENTILACIÓN	
	VENTILADOR
	RECUPERADOR ENTÁLPICO
	BATERÍA FRÍO/CALOR
	SECCIÓN DE FILTROS
	UNIDAD EXTERIOR VRV
	UNIDAD EXTERIOR MINI VRV
	CONDUCTO RECT. VERTICAL
	CONDUCTO HOR. VERTICAL
	UNIDAD INTERIOR SPLIT CASSETTE 2 VÍAS
	UNIDAD INTERIOR SPLIT CONDUCTOS
	UNIDAD INTERIOR SPLIT PARED
	UNIDAD INTERIOR SPLIT SUELO EMPOTRABLE
	UNIDAD INTERIOR SPLIT SUELO CARROZADO
	RECUPERADOR ENTÁLPICO CON BATERÍA
	BOMBA DE CALOR AEROTERMIA
	REJILLA IMPULSIÓN DOBLE DEFLEXIÓN H-V
	REJILLA RETORNO
	DERIVACIÓN REFNET
	KIT DE VÁLVULA DE EXPANSIÓN
	LÍNEA FRIGORÍFICA

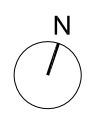

PROYECTO BÁSICO Y DE EJECUCIÓN DE REFORMA DE LAS VIVIENDAS DEL HOSPITAL MILITAR PARA SU ADECUACIÓN A USO ADMINISTRATIVO, EN AVDA / JEREZ (HOSPITAL MILITAR). SEVILLA

ESTADO REFORMADO: INSTALACIÓN DE CLIMATIZACIÓN. LÍNEAS FRIGORÍFICAS. PLANTA SEGUNDA, ZONA OESTE

PROMOTOR: SERVICIO ANDALUZ DE SALUD

CIF: Q-9150013-B JUN-2023 ESC 1/75

SOCIEDAD PROYECTISTA
 Arquibox Arquitectos SCP
 CIF: J-91336644
 COAS SP-0169



TÉCNICOS REDACTORES
 Ismael Domínguez Sánchez
 Arquitecto COAS 4292



Manuel De Diego Caro
 Arquitecto COAS 4182



ICL-13

CC-5014/21

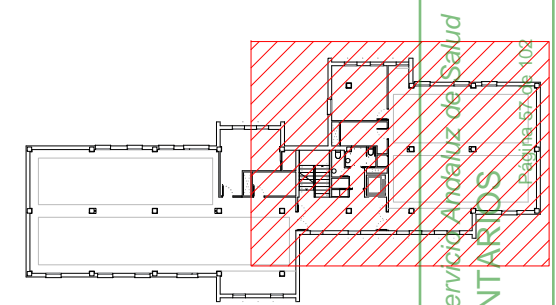
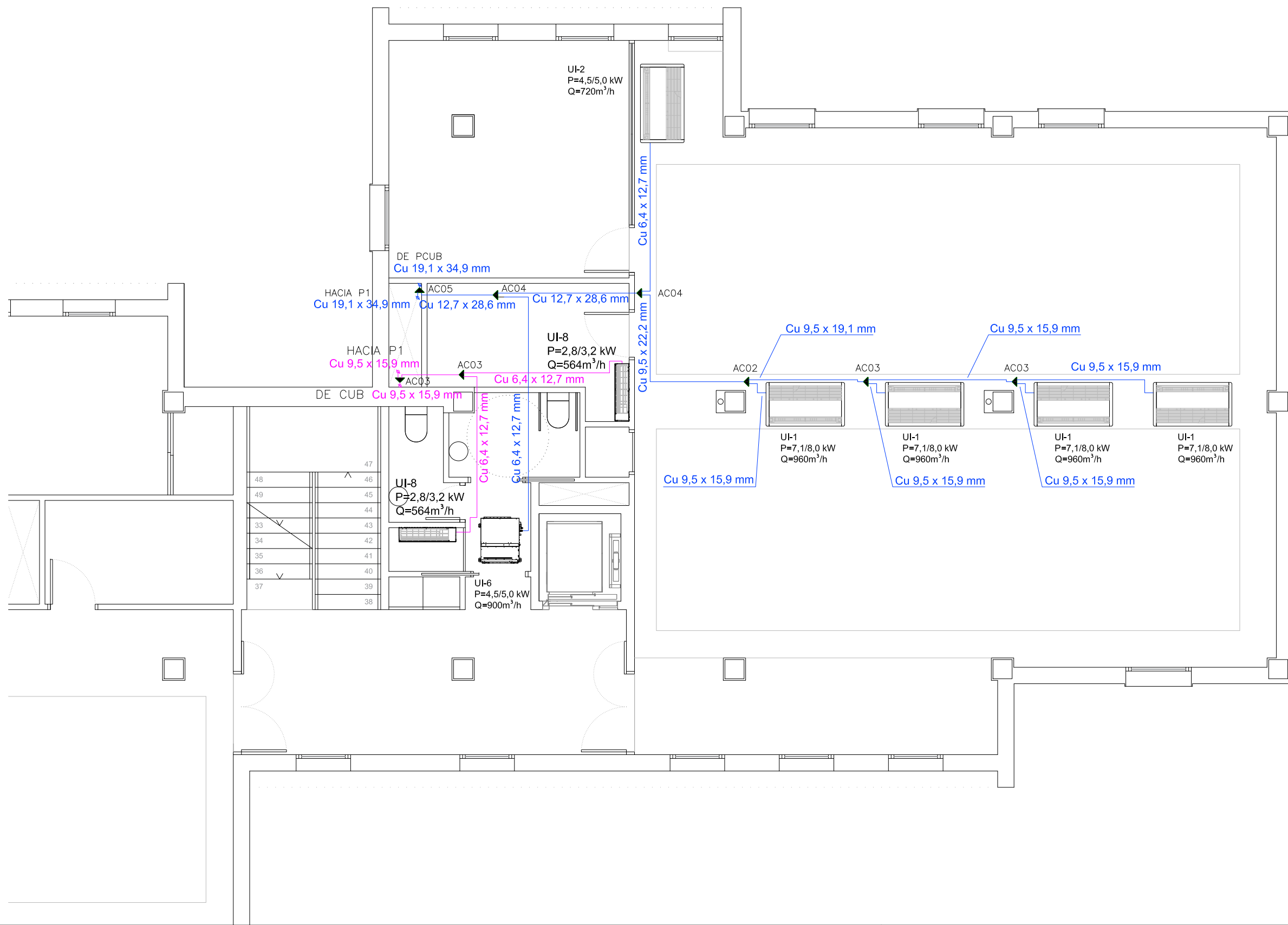

LEYENDA CLIMATIZACIÓN Y VENTILACIÓN	
	VENTILADOR
	RECUPERADOR ENTÁLPICO
	BATERÍA FRÍO/CALOR
	SECCIÓN DE FILTROS
	UNIDAD EXTERIOR VRV
	UNIDAD EXTERIOR MINI VRV
	CONDUCTO RECT. VERTICAL
	CONDUCTO HOR. VERTICAL
	UNIDAD INTERIOR SPLIT CASSETTE 2 VÍAS
	UNIDAD INTERIOR SPLIT CONDUCTOS
	UNIDAD INTERIOR SPLIT PARED
	UNIDAD INTERIOR SPLIT SUELO EMPOTRABLE
	UNIDAD INTERIOR SPLIT SUELO CARROZADO
	RECUPERADOR ENTÁLPICO CON BATERÍA
	BOMBA DE CALOR AEROTERMIA
	REJILLA IMPULSIÓN DOBLE DEFLEXIÓN H-V
	REJILLA RETORNO
	DERIVACIÓN REFNET
	KIT DE VÁLVULA DE EXPANSIÓN
	LÍNEA FRIGORÍFICA

JUNTA DE ANDALUCÍA CONSEJERÍA DE SALUD Y FAMILIAS
 Servicio Andaluz de Salud
SUPERVISADO A LOS EFECTOS REGLAMENTARIOS
 Sector de Supervisión y Normalización
 MATRÍCULA: SE-711-01

PROYECTO BÁSICO Y DE EJECUCIÓN DE REFORMA DE LAS VIVIENDAS DEL HOSPITAL MILITAR PARA SU ADECUACIÓN A USO ADMINISTRATIVO, EN AVDA / JEREZ (HOSPITAL MILITAR). SEVILLA

ESTADO REFORMADO: INSTALACIÓN DE CLIMATIZACIÓN. LÍNEAS FRIGORÍFICAS. PLANTA SEGUNDA, ZONA ESTE

PROMOTOR: SERVICIO ANDALUZ DE SALUD

CIF: Q-9150013-B JUN-2023 ESC 1/75

SOCIEDAD PROYECTISTA
 Arquibox Arquitectos SCP
 CIF: J-91336644
 COAS SP-0169



TÉCNICOS REDACTORES
 Ismael Domínguez Sánchez
 Arquitecto COAS 4292



Manuel De Diego Caro
 Arquitecto COAS 4182



ICL-14

CC-5014/21

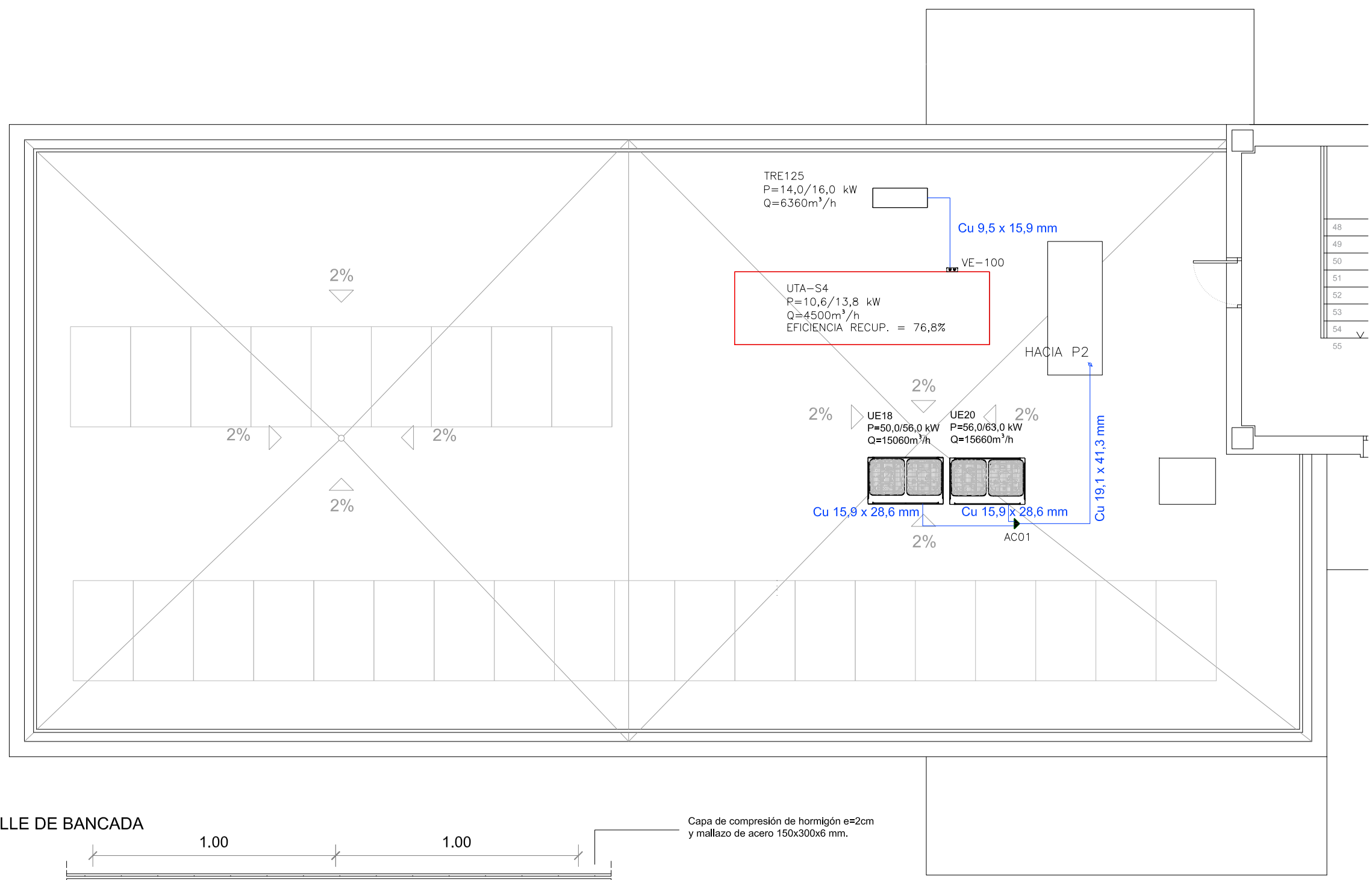
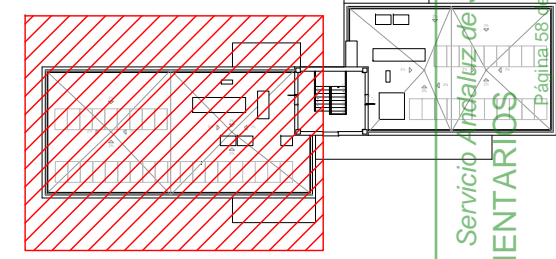

48
49
50
51
52
53
54
55

LEYENDA CLIMATIZACIÓN Y VENTILACIÓN	
	VENTILADOR
	RECUPERADOR ENTÁLPICO
	BATERÍA FRÍO/CALOR
	SECCIÓN DE FILTROS
	UNIDAD EXTERIOR VRV
	UNIDAD EXTERIOR MINI VRV
	CONDUCTO RECT. VERTICAL
	CONDUCTO HOR. VERTICAL
	UNIDAD INTERIOR SPLIT CASSETTE 2 VÍAS
	UNIDAD INTERIOR SPLIT CONDUCTOS
	UNIDAD INTERIOR SPLIT PARED
	UNIDAD INTERIOR SPLIT SUELO EMPOTRABLE
	UNIDAD INTERIOR SPLIT SUELO CARROZADO
	RECUPERADOR ENTÁLPICO CON BATERÍA
	BOMBA DE CALOR AEROTERMIA
	REJILLA IMPULSIÓN DOBLE DEFLEXIÓN H-V
	REJILLA RETORNO
	DERIVACIÓN REFNET
	KIT DE VÁLVULA DE EXPANSIÓN
	LÍNEA FRIGORÍFICA

DETALLE DE BANCADA

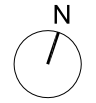
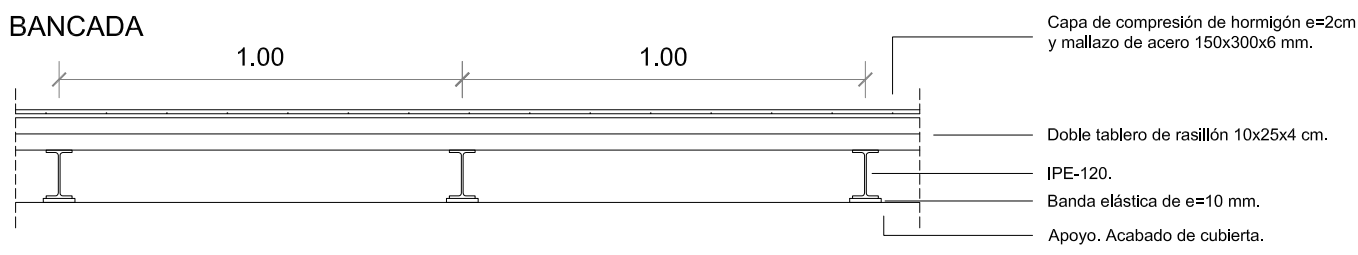

PROYECTO BÁSICO Y DE EJECUCIÓN DE REFORMA DE LAS VIVIENDAS DEL HOSPITAL MILITAR
 PARA SU ADECUACIÓN A USO ADMINISTRATIVO, EN AVDA / JEREZ (HOSPITAL MILITAR). SEVILLA

ESTADO REFORMADO: INSTALACIÓN DE CLIMATIZACIÓN. LÍNEAS FRIGORÍFICAS. PLANTA DE CASTILLETE, ZONA OESTE

PROMOTOR: SERVICIO ANDALUZ DE SALUD

CIF: Q-9150013-B JUN-2023 ESC 1/75

SOCIEDAD PROYECTISTA
 Arquibox Arquitectos SCP
 CIF: J-91336644
 COAS SP-0169



TÉCNICOS REDACTORES

Ismael
 Domínguez Sánchez
 Arquitecto COAS 4292



Manuel
 De Diego Caro
 Arquitecto COAS 4182



ICL-15

CC-5014/21

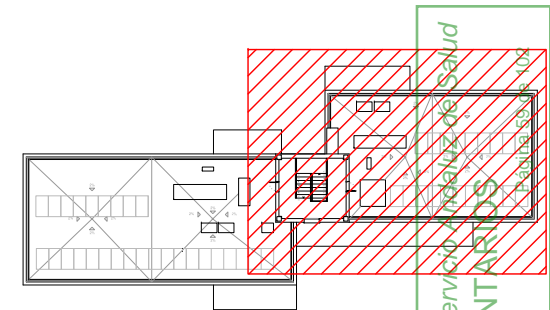

JUNTA DE ANDALUCÍA CONSEJERÍA DE SALUD Y FAMILIAS Servicio Andaluz de Salud
SUPERVISADO A LOS EFECTOS REGLAMENTARIOS
 Sector de Supervisión y Normalización
 MATRÍCULA: SE-714-01

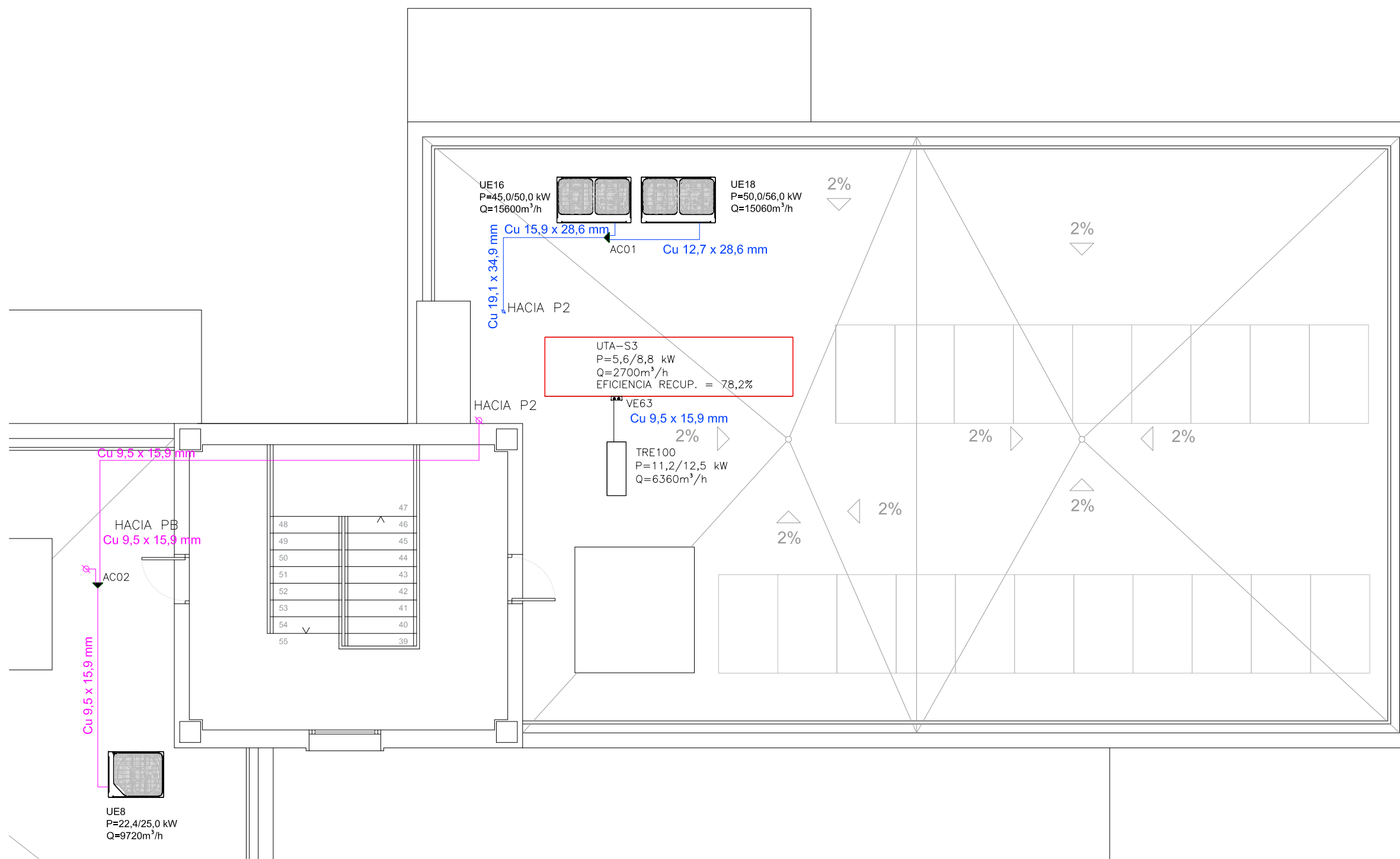

LEYENDA CLIMATIZACIÓN Y VENTILACIÓN	
	VENTILADOR
	RECUPERADOR ENTÁLPICO
	BATERÍA FRÍO/CALOR
	SECCIÓN DE FILTROS
	UNIDAD EXTERIOR VRV
	UNIDAD EXTERIOR MINI VRV
	CONDUCTO RECT. VERTICAL
	CONDUCTO HOR. VERTICAL
	UNIDAD INTERIOR SPLIT CASSETTE 2 VÍAS
	UNIDAD INTERIOR SPLIT CONDUCTOS
	UNIDAD INTERIOR SPLIT PARED
	UNIDAD INTERIOR SPLIT SUELO EMPOTRABLE
	UNIDAD INTERIOR SPLIT SUELO CARROZADO
	RECUPERADOR ENTÁLPICO CON BATERÍA
	BOMBA DE CALOR AEROTERMIA
	REJILLA IMPULSIÓN DOBLE DEFLEXIÓN H-V
	REJILLA RETORNO
	DERIVACIÓN REFNET
	KIT DE VÁLVULA DE EXPANSIÓN
	LÍNEA FRIGORÍFICA

DETALLE DE BANCADA

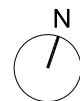
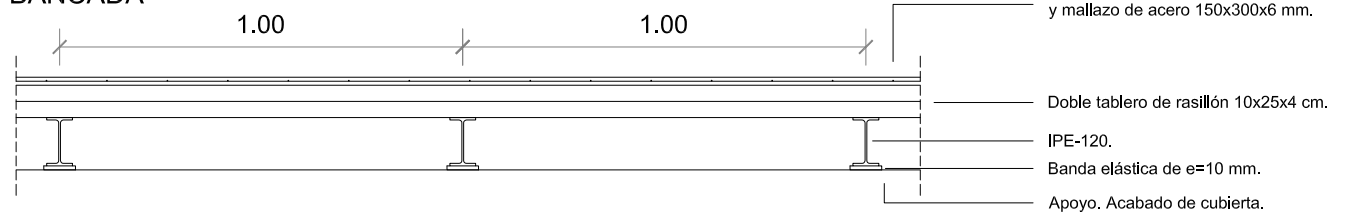

PROYECTO BÁSICO Y DE EJECUCIÓN DE REFORMA DE LAS VIVIENDAS DEL HOSPITAL MILITAR PARA SU ADECUACIÓN A USO ADMINISTRATIVO, EN AVDA / JEREZ (HOSPITAL MILITAR). SEVILLA

ESTADO REFORMADO: INSTALACIÓN DE CLIMATIZACIÓN. LÍNEAS FRIGORÍFICAS. PLANTA DE CASTILLETE, ZONA ESTE

PROMOTOR: SERVICIO ANDALUZ DE SALUD

CIF: Q-9150013-B JUN-2023 ESC 1/75

SOCIEDAD PROYECTISTA
 Arquibox Arquitectos SCP
 CIF: J-91336644
 COAS SP-0169



TÉCNICOS REDACTORES

Ismael
 Domínguez Sánchez
 Arquitecto COAS 4292



Manuel
 De Diego Caro
 Arquitecto COAS 4182



ICL-16

CC-5014/21

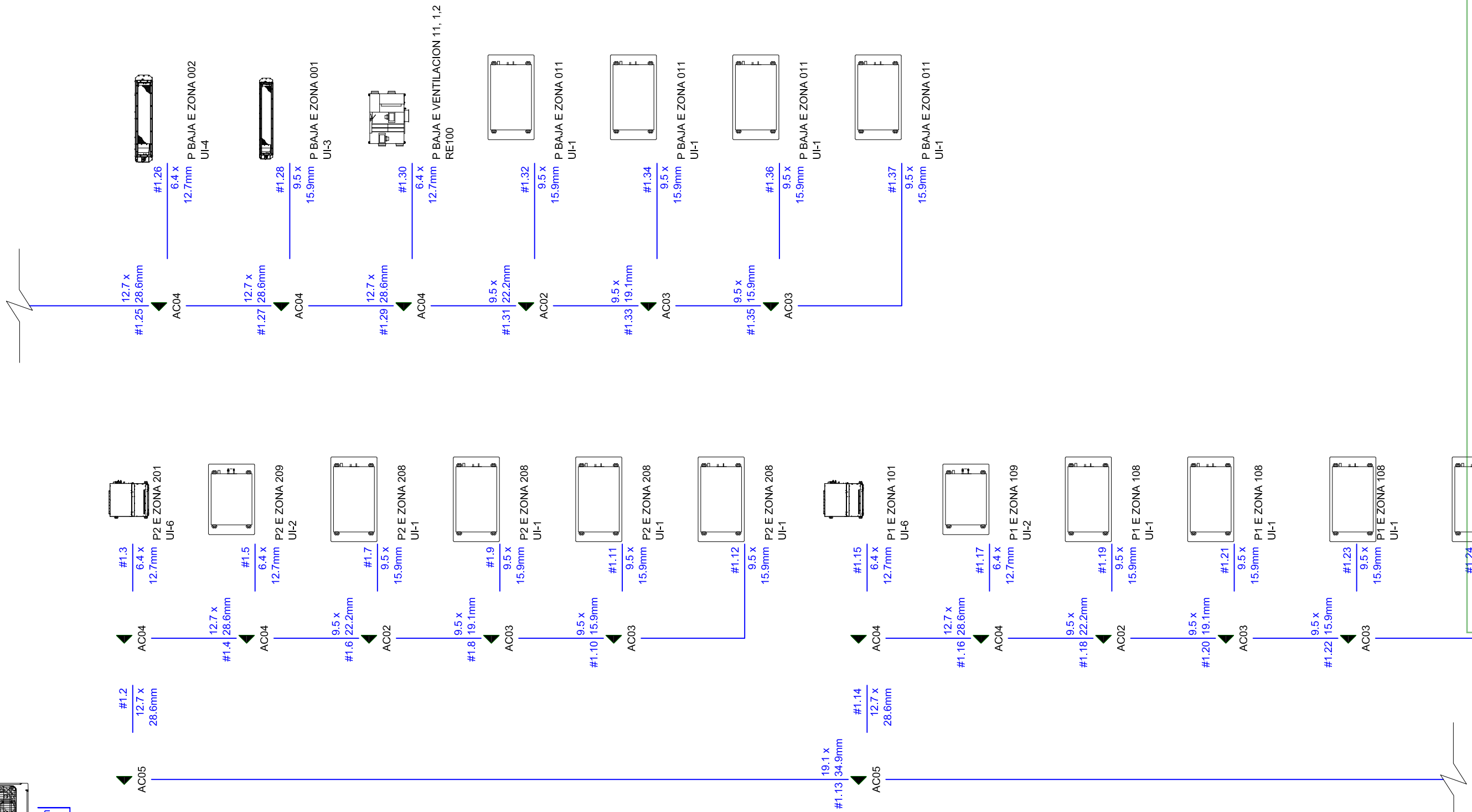
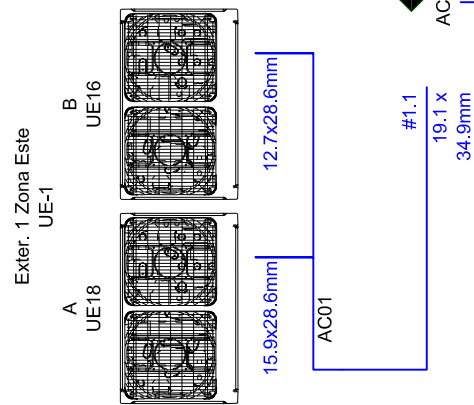

PROYECTO BÁSICO Y DE EJECUCIÓN DE REFORMA DE LAS VIVIENDAS DEL HOSPITAL MILITAR PARA SU ADECUACIÓN A USO ADMINISTRATIVO, EN AVDA / JEREZ (HOSPITAL MILITAR). SEVILLA

ESTADO REFORMADO: INSTALACIÓN DE CLIMATIZACIÓN. ESQUEMA DE PRINCIPIO ZONA ESTE

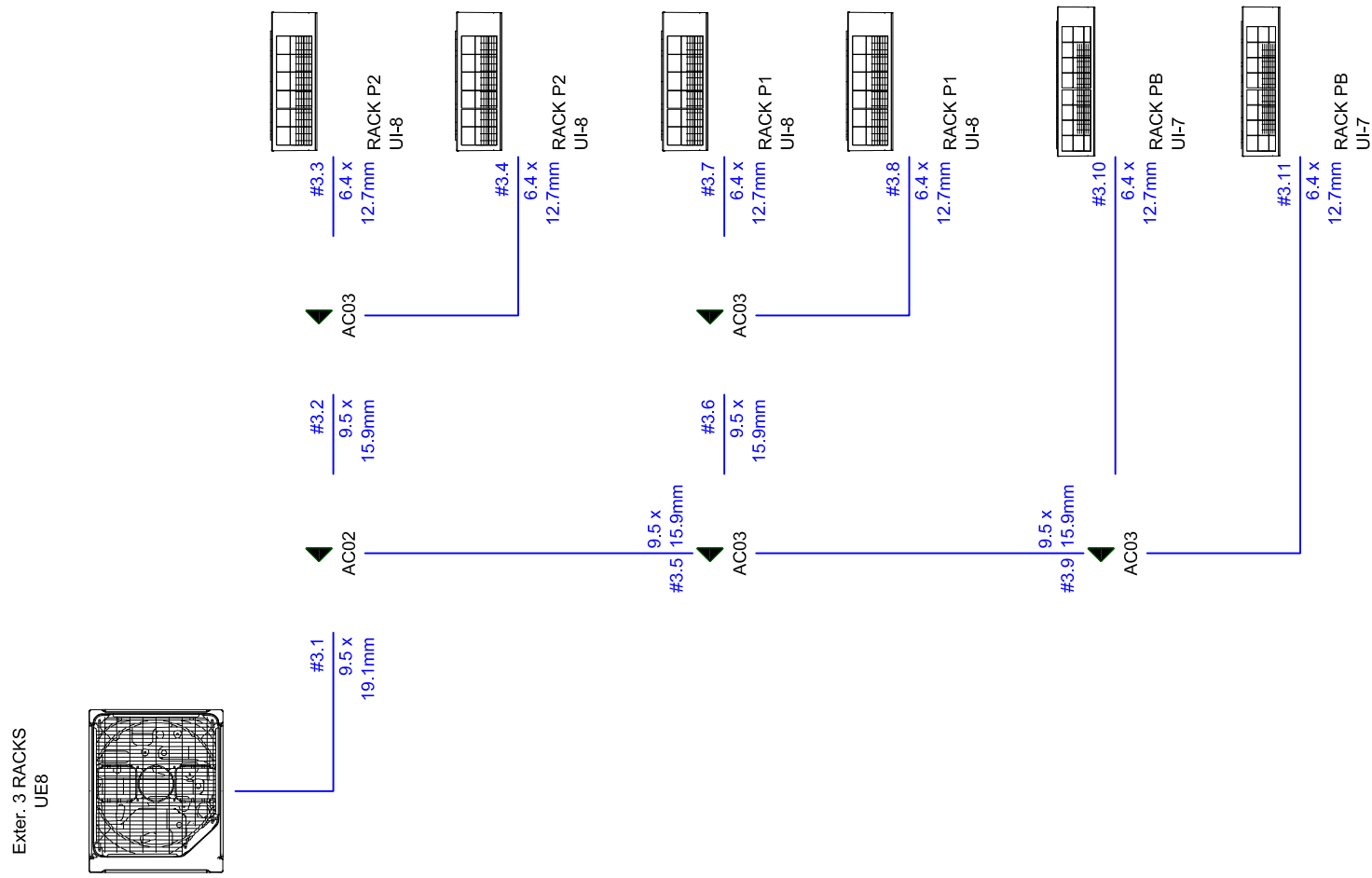

CLIMATIZADORA ZONA OESTE

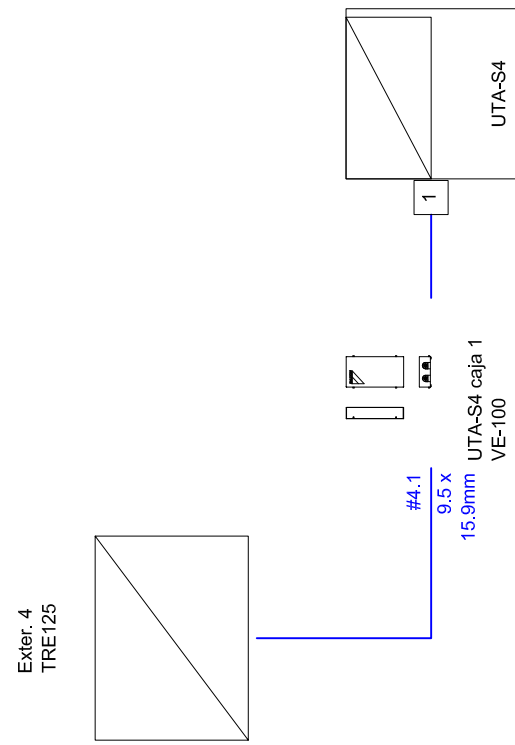

CLIMATIZADORA ZONA ESTE

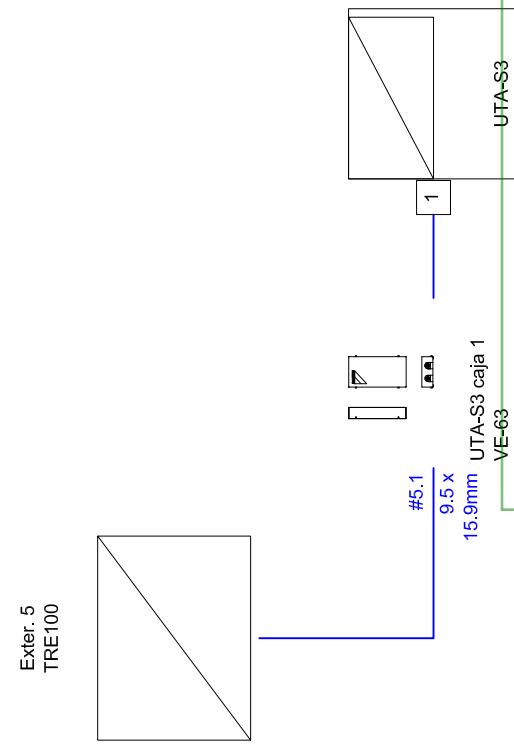

PROYECTO BÁSICO Y DE EJECUCIÓN DE REFORMA DE LAS VIVIENDAS DEL HOSPITAL MILITAR PARA SU ADECUACIÓN A USO ADMINISTRATIVO, EN AVDA / JEREZ (HOSPITAL MILITAR). SEVILLA

PROMOTOR: SERVICIO ANDALUZ DE SALUD

CIF: Q-9150013-B JUN-2023 ESC 1/100

ESTADO REFORMADO: INSTALACIÓN DE CLIMATIZACIÓN. ESQUEMA DE PRINCIPIO RACKS Y CLIMATIZADORAS

SOCIEDAD PROYECTISTA
Arquibox Arquitectos SCP
CIF: J-91336644
COAS SP-0169



TÉCNICOS REDACTORES
Ismael
Dominguez Sánchez
Arquitecto COAS 4292



Manuel
De Diego Caro
Arquitecto COAS 4182



ICL-19

CC-5014/21

L, N
Ethernet 100BASE-TX

Control Centralizado
Pantalla Táctil 1

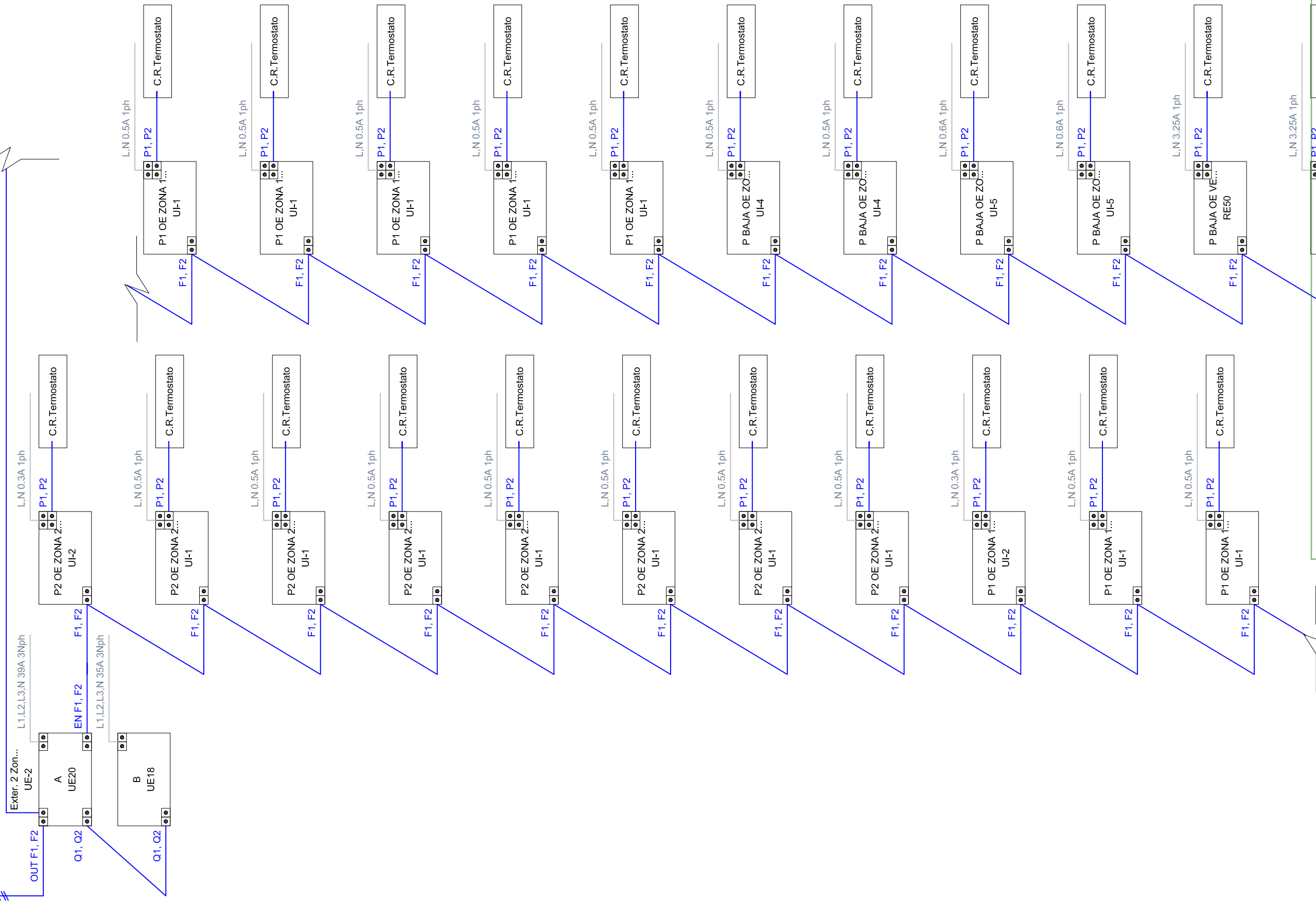

PROYECTO BÁSICO Y DE EJECUCIÓN DE REFORMA DE LAS VIVIENDAS DEL HOSPITAL MILITAR PARA SU ADECUACIÓN A USO ADMINISTRATIVO, EN AVDA / JEREZ (HOSPITAL MILITAR). SEVILLA

ESTADO REFORMADO: INSTALACIÓN DE CLIMATIZACIÓN. ESQUEMA DE CONTROL ZONA OESTE

PROMOTOR: SERVICIO ANDALUZ DE SALUD

CIF: Q-9150013-B JUN-2023 ESC 1/100

SOCIEDAD PROYECTISTA
Arquibox Arquitectos SCP
CIF: J-91336644
COAS SP-0169



TÉCNICOS REDACTORES
Ismael
Dominguez Sánchez
Arquitecto COAS 4292



Manuel
De Diego Caro
Arquitecto COAS 4182



ICL-20

CC-5014/21

L, N
Ethernet 100BASE-TX

Control Centralizado
Pantalla Táctil 2

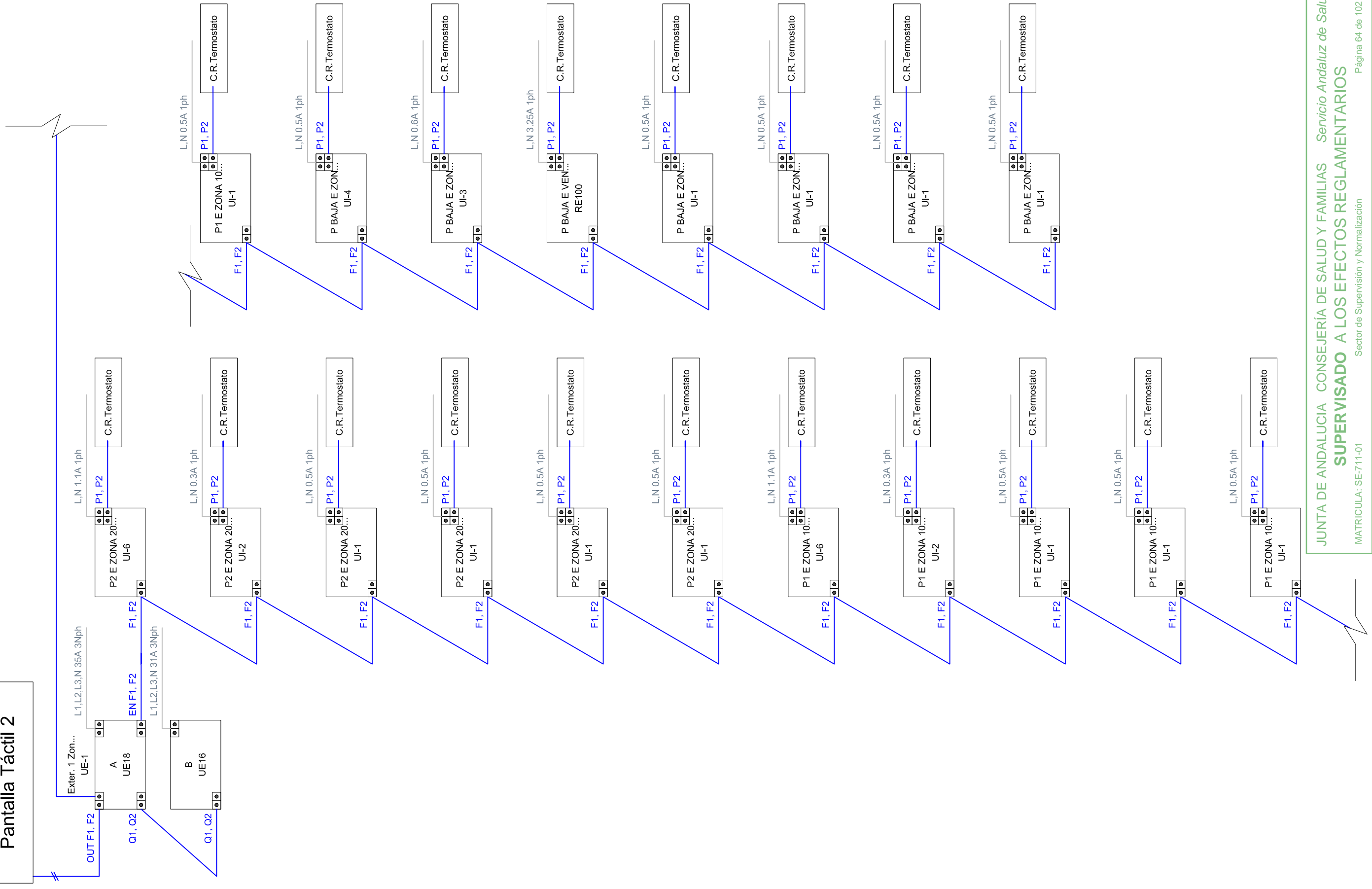

PROYECTO BÁSICO Y DE EJECUCIÓN DE REFORMA DE LAS VIVIENDAS DEL HOSPITAL MILITAR PARA SU ADECUACIÓN A USO ADMINISTRATIVO, EN AVDA / JEREZ (HOSPITAL MILITAR). SEVILLA

ESTADO REFORMADO: INSTALACIÓN DE CLIMATIZACIÓN. ESQUEMA DE CONTROL ZONA ESTE

PROMOTOR: SERVICIO ANDALUZ DE SALUD

CIF: Q-9150013-B JUN-2023 ESC 1/100

SOCIEDAD PROYECTISTA
Arquibox Arquitectos SCP
CIF: J-91336644
COAS SP-0169



TÉCNICOS REDACTORES
Ismael
Dominguez Sánchez
Arquitecto COAS 4292



Manuel
De Diego Caro
Arquitecto COAS 4182



ICL-21

CC-5014/21

L, N
Ethernet 100BASE-TX

Control Centralizado
Pantalla Táctil 3

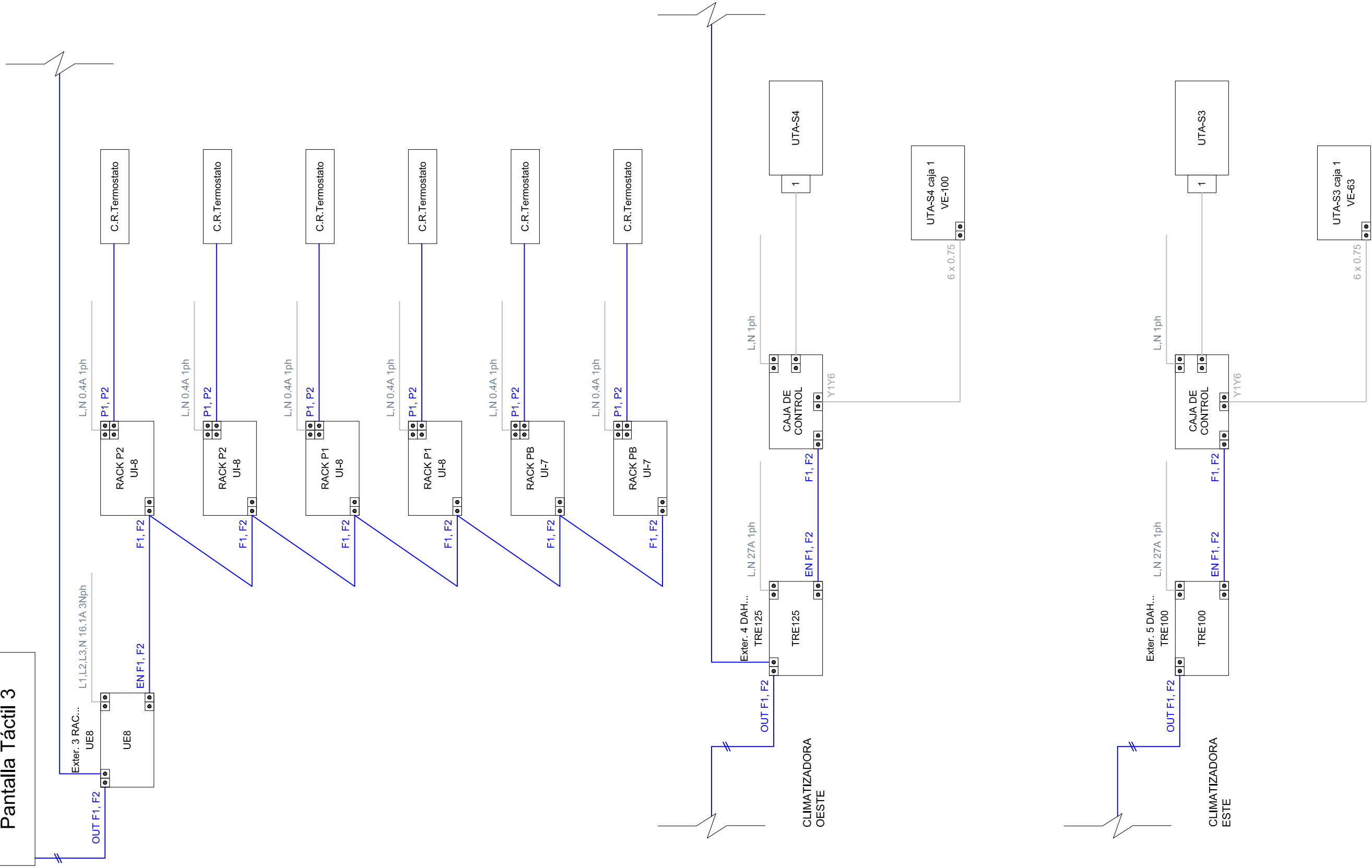

PROYECTO BÁSICO Y DE EJECUCIÓN DE REFORMA DE LAS VIVIENDAS DEL HOSPITAL MILITAR PARA SU ADECUACIÓN A USO ADMINISTRATIVO, EN AVDA / JEREZ (HOSPITAL MILITAR). SEVILLA

ESTADO REFORMADO: INSTALACIÓN DE CLIMATIZACIÓN. ESQUEMA DE CONTROL RACKS Y CLIMATIZADORAS

PROMOTOR: SERVICIO ANDALUZ DE SALUD

CIF: Q-9150013-B JUN-2023 ESC 1/100

SOCIEDAD PROYECTISTA
Arquibox Arquitectos SCP
CIF: J-91336644
COAS SP-0169



TÉCNICOS REDACTORES
Ismael
Dominguez Sánchez
Arquitecto COAS 4292



Manuel
De Diego Caro
Arquitecto COAS 4182



ICL-22

CC-5014/21

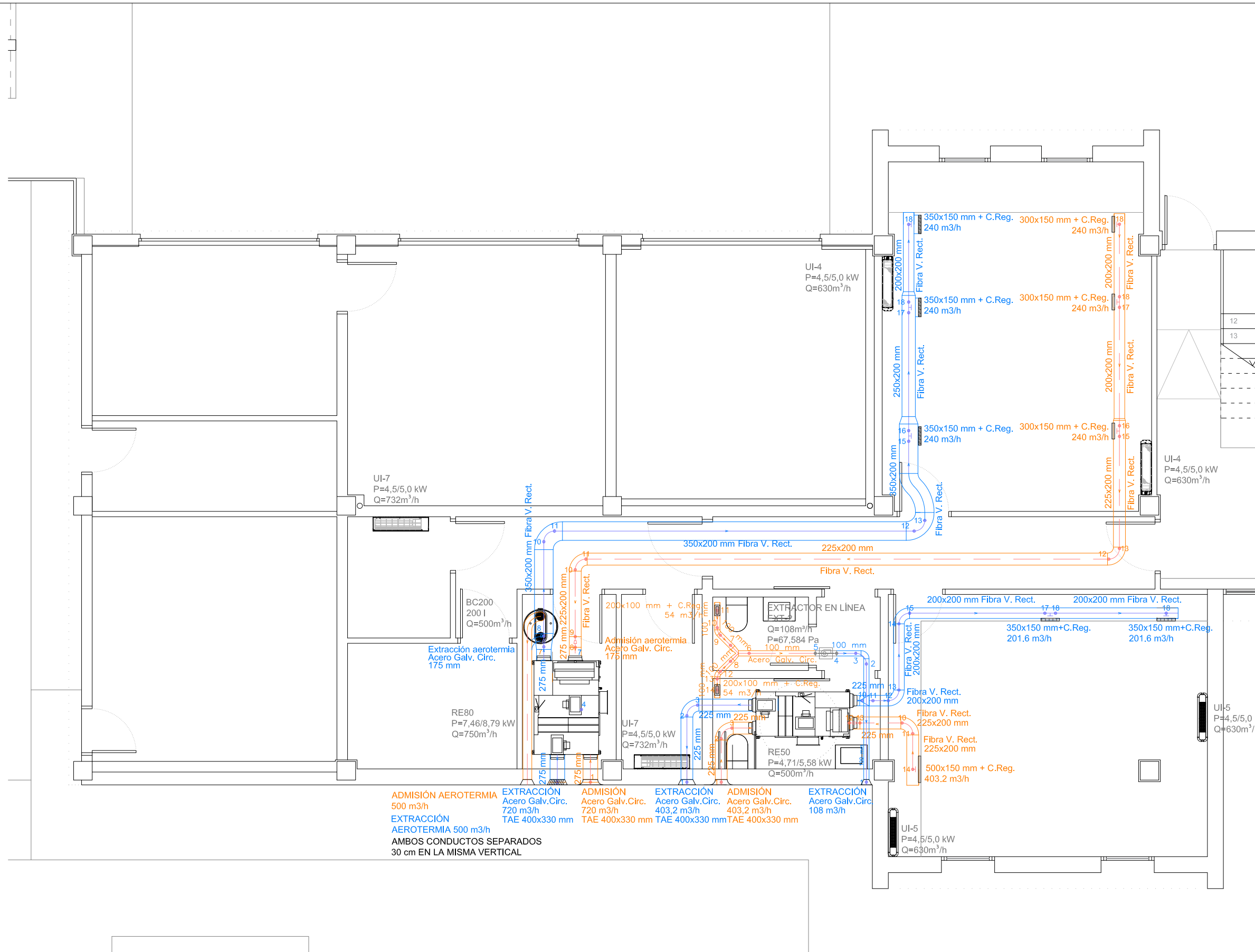

ADMISIÓN AEROTERMIA
 500 m³/h
EXTRACCIÓN AEROTERMIA
 500 m³/h
 AMBOS CONDUCTOS SEPARADOS
 30 cm EN LA MISMA VERTICAL

EXTRACCIÓN
 Acero Galv. Circ.
 720 m³/h
 TAE 400x330 mm

ADMISIÓN
 Acero Galv. Circ.
 720 m³/h
 TAE 400x330 mm

EXTRACCIÓN
 Acero Galv. Circ.
 403,2 m³/h
 TAE 400x330 mm

ADMISIÓN
 Acero Galv. Circ.
 403,2 m³/h
 TAE 400x330 mm

EXTRACCIÓN
 Acero Galv. Circ.
 108 m³/h

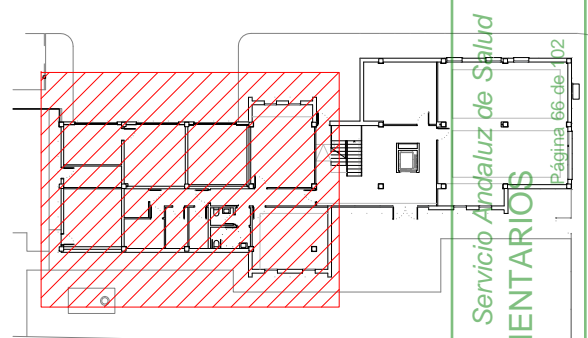

LEYENDA CLIMATIZACIÓN Y VENTILACIÓN

	VENTILADOR
	RECUPERADOR ENTÁLPICO
	BATERÍA FRÍO/CALOR
	SECCIÓN DE FILTROS
	UNIDAD EXTERIOR VRV
	UNIDAD EXTERIOR MINI VRV
	CONDUCTO RECT. VERTICAL
	CONDUCTO HOR. VERTICAL
	UNIDAD INTERIOR SPLIT CASSETTE 2 VÍAS
	UNIDAD INTERIOR SPLIT CONDUCTOS
	UNIDAD INTERIOR SPLIT PARED
	UNIDAD INTERIOR SPLIT SUELO EMPOTRABLE
	UNIDAD INTERIOR SPLIT SUELO CARROZADO
	RECUPERADOR ENTÁLPICO CON BATERÍA
	BOMBA DE CALOR AEROTERMIA
	REJILLA IMPULSIÓN DOBLE DEFLEXIÓN H-V
	REJILLA RETORNO
	DERIVACIÓN REFNET
	KIT DE VÁLVULA DE EXPANSIÓN
	LÍNEA FRIGORÍFICA

JUNTA DE ANDALUCÍA CONSEJERÍA DE SALUD Y FAMILIAS
 SUPERVISADO A LOS EFECTOS REGLAMENTARIOS
 Servicio Andaluz de Salud
 Sector de Supervisión y Normalización
 MATRÍCULA: SE-714-01
 Página 66 de 102

PROYECTO BÁSICO Y DE EJECUCIÓN DE REFORMA DE LAS VIVIENDAS DEL HOSPITAL MILITAR PARA SU ADECUACIÓN A USO ADMINISTRATIVO, EN AVDA / JEREZ (HOSPITAL MILITAR). SEVILLA

ESTADO REFORMADO: INSTALACIÓN DE VENTILACIÓN. PLANTA BAJA, ZONA OESTE

PROMOTOR: SERVICIO ANDALUZ DE SALUD

CIF: Q-9150013-B JUN-2023 ESC 1/75

SOCIEDAD PROYECTISTA
 Arquibox Arquitectos SCP
 CIF: J-91336644
 COAS SP-0169



TÉCNICOS REDACTORES
 Ismael
 Domínguez Sánchez
 Arquitecto COAS 4292



Manuel
 De Diego Caro
 Arquitecto COAS 4182



IVE-01

CC-5014/21

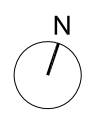

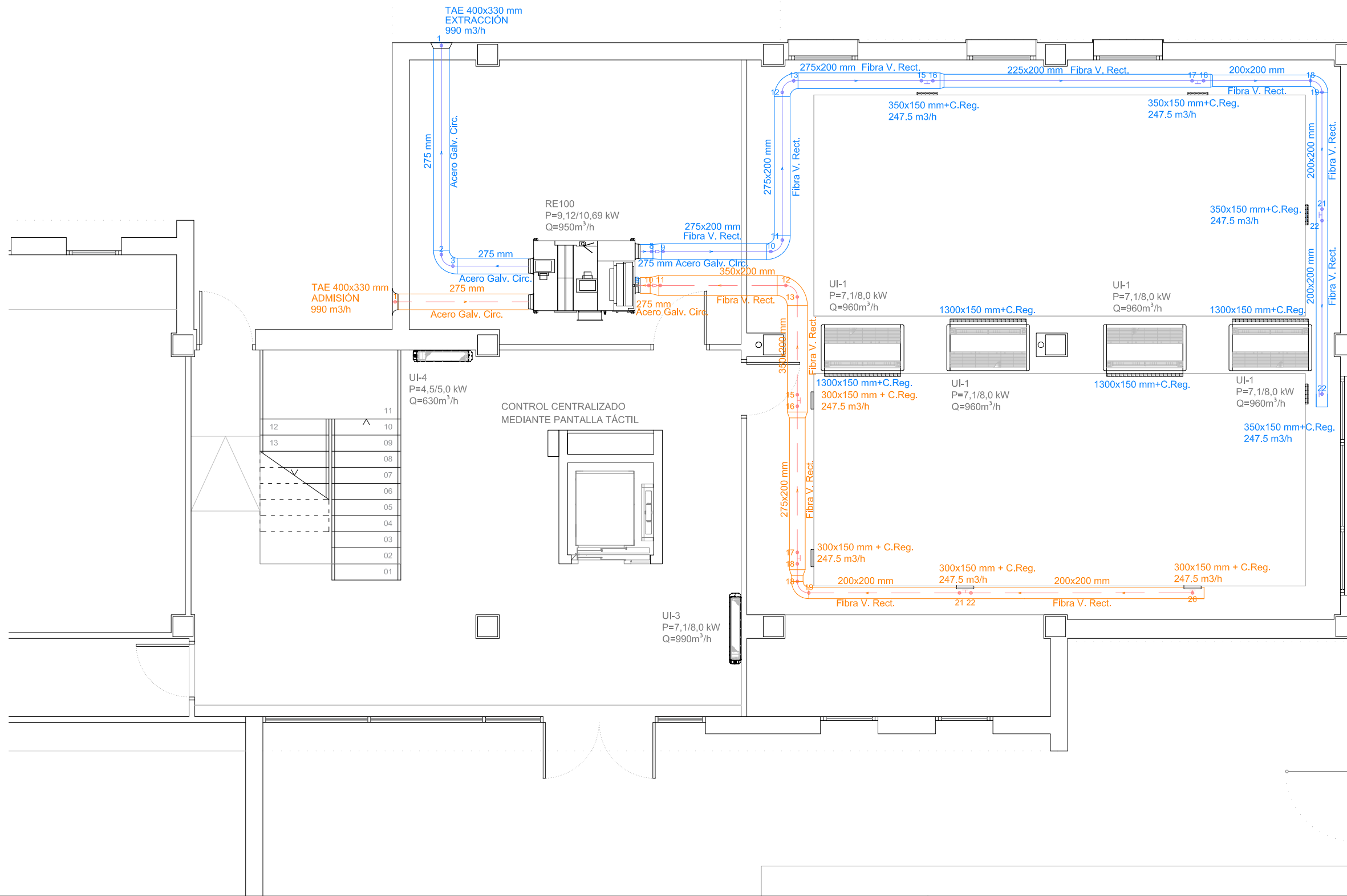

LEYENDA CLIMATIZACIÓN Y VENTILACIÓN	
	VENTILADOR
	RECUPERADOR ENTÁLPICO
	BATERÍA FRÍO/CALOR
	SECCIÓN DE FILTROS
	UNIDAD EXTERIOR VRV
	UNIDAD EXTERIOR MINI VRV
	CONDUCTO RECT. VERTICAL
	CONDUCTO HOR. VERTICAL
	UNIDAD INTERIOR SPLIT CASSETTE 2 VIAS
	UNIDAD INTERIOR SPLIT CONDUCTOS
	UNIDAD INTERIOR SPLIT PARED
	UNIDAD INTERIOR SPLIT SUELO EMPOTRABLE
	UNIDAD INTERIOR SPLIT SUELO CARROZADO
	RECUPERADOR ENTÁLPICO CON BATERÍA
	BOMBA DE CALOR AEROTERMIA
	REJILLA IMPULSIÓN DOBLE DEFLEXIÓN H-V
	REJILLA RETORNO
	DERIVACIÓN REFNET
	KIT DE VÁLVULA DE EXPANSIÓN
	LÍNEA FRIGORÍFICA

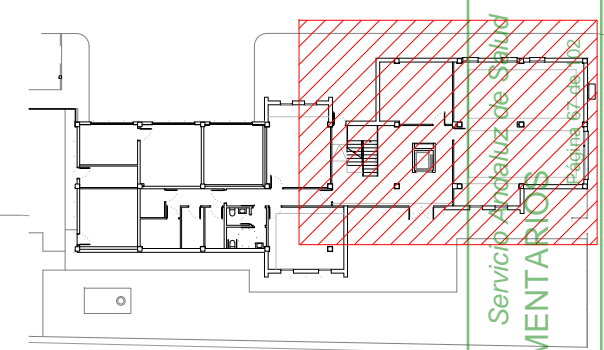

JUNTA DE ANDALUCÍA CONSEJERÍA DE SALUD Y FAMILIAS
 Servicio Andaluz de Salud
SUPERVISADO A LOS EFECTOS REGLAMENTARIOS
 Sector de Supervisión y Normalización
 MATRÍCULA: SE-714-01

PROYECTO BÁSICO Y DE EJECUCIÓN DE REFORMA DE LAS VIVIENDAS DEL HOSPITAL MILITAR PARA SU ADECUACIÓN A USO ADMINISTRATIVO, EN AVDA / JEREZ (HOSPITAL MILITAR). SEVILLA

ESTADO REFORMADO: INSTALACIÓN DE VENTILACIÓN. PLANTA BAJA, ZONA ESTE

PROMOTOR: SERVICIO ANDALUZ DE SALUD

CIF: Q-9150013-B JUN-2023 ESC 1/75

SOCIEDAD PROYECTISTA
 Arquibox Arquitectos SCP
 CIF: J-91336644
 COAS SP-0169



TÉCNICOS REDACTORES

Ismael
 Domínguez Sánchez
 Arquitecto COAS 4292



Manuel
 De Diego Caro
 Arquitecto COAS 4182



IVE-02

CC-5014/21

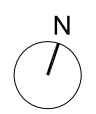

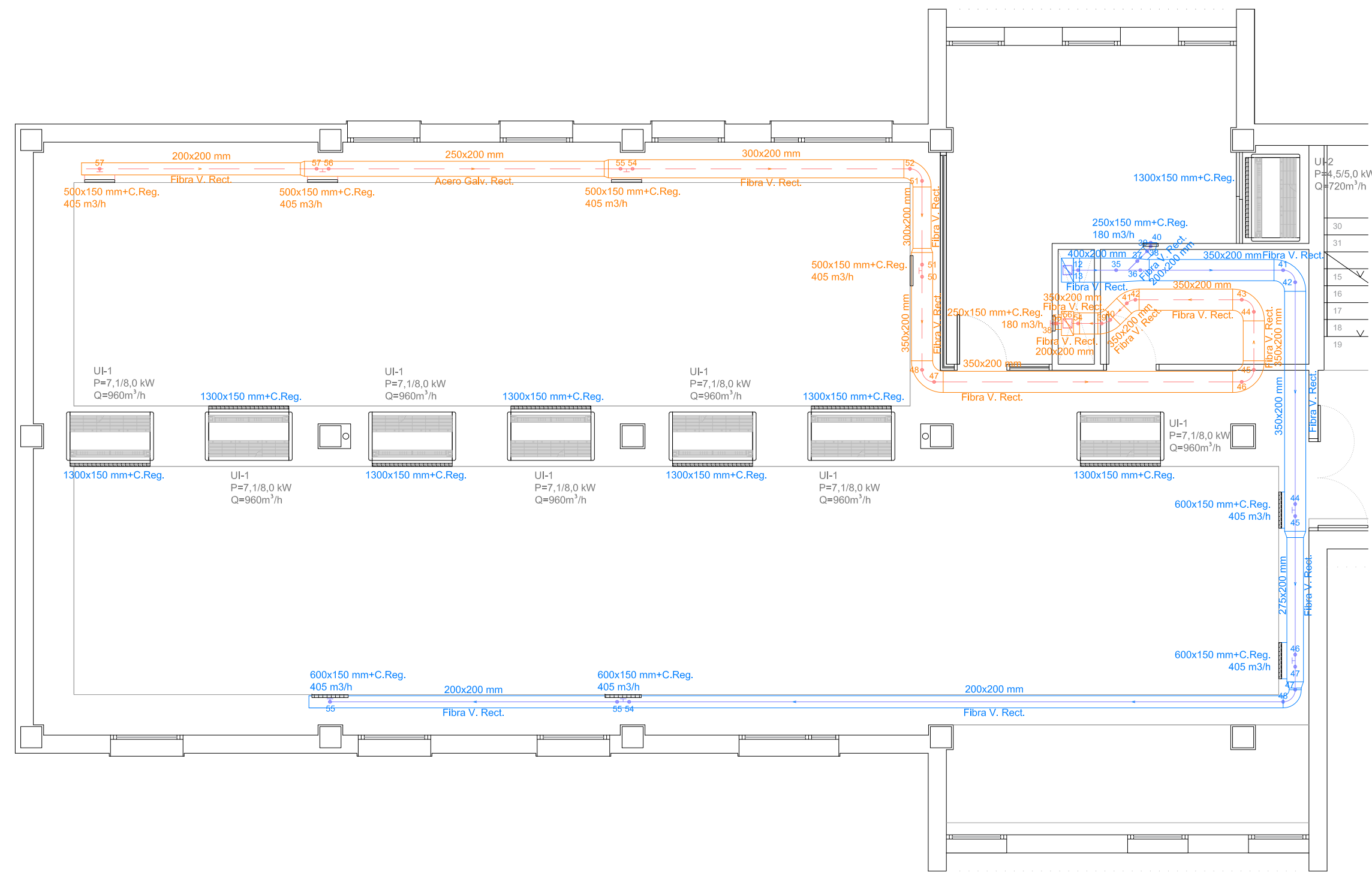
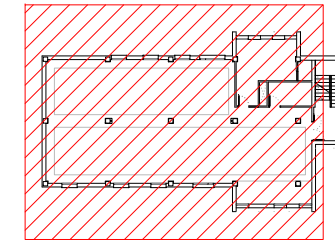

LEYENDA CLIMATIZACIÓN Y VENTILACIÓN	
	VENTILADOR
	RECUPERADOR ENTÁLPICO
	BATERÍA FRÍO/CALOR
	SECCIÓN DE FILTROS
	UNIDAD EXTERIOR VRV
	UNIDAD EXTERIOR MINI VRV
	CONDUCTO RECT. VERTICAL
	CONDUCTO HOR. VERTICAL
	UNIDAD INTERIOR SPLIT CASSETTE 2 VIAS
	UNIDAD INTERIOR SPLIT CONDUCTOS
	UNIDAD INTERIOR SPLIT PARED
	UNIDAD INTERIOR SPLIT SUELO EMPOTRABLE
	UNIDAD INTERIOR SPLIT SUELO CARROZADO
	RECUPERADOR ENTÁLPICO CON BATERÍA
	BOMBA DE CALOR AEROTERMIA
	REJILLA IMPULSIÓN DOBLE DEFLEXIÓN H-V
	REJILLA RETORNO
	DERIVACIÓN REFNET
	KIT DE VÁLVULA DE EXPANSIÓN
	LÍNEA FRIGORÍFICA

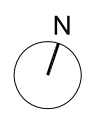

PROYECTO BÁSICO Y DE EJECUCIÓN DE REFORMA DE LAS VIVIENDAS DEL HOSPITAL MILITAR PARA SU ADECUACIÓN A USO ADMINISTRATIVO, EN AVDA / JEREZ (HOSPITAL MILITAR). SEVILLA

ESTADO REFORMADO: INSTALACIÓN DE VENTILACIÓN PLANTA PRIMERA, ZONA OESTE

PROMOTOR: SERVICIO ANDALUZ DE SALUD

CIF: Q-9150013-B JUN-2023 ESC 1/75

SOCIEDAD PROYECTISTA
 Arquibox Arquitectos SCP
 CIF: J-91336644
 COAS SP-0169



TÉCNICOS REDACTORES
 Ismael
 Domínguez Sánchez
 Arquitecto COAS 4292



Manuel
 De Diego Caro
 Arquitecto COAS 4182



IVE-03

CC-5014/21

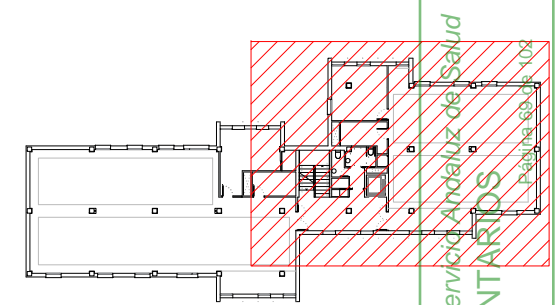
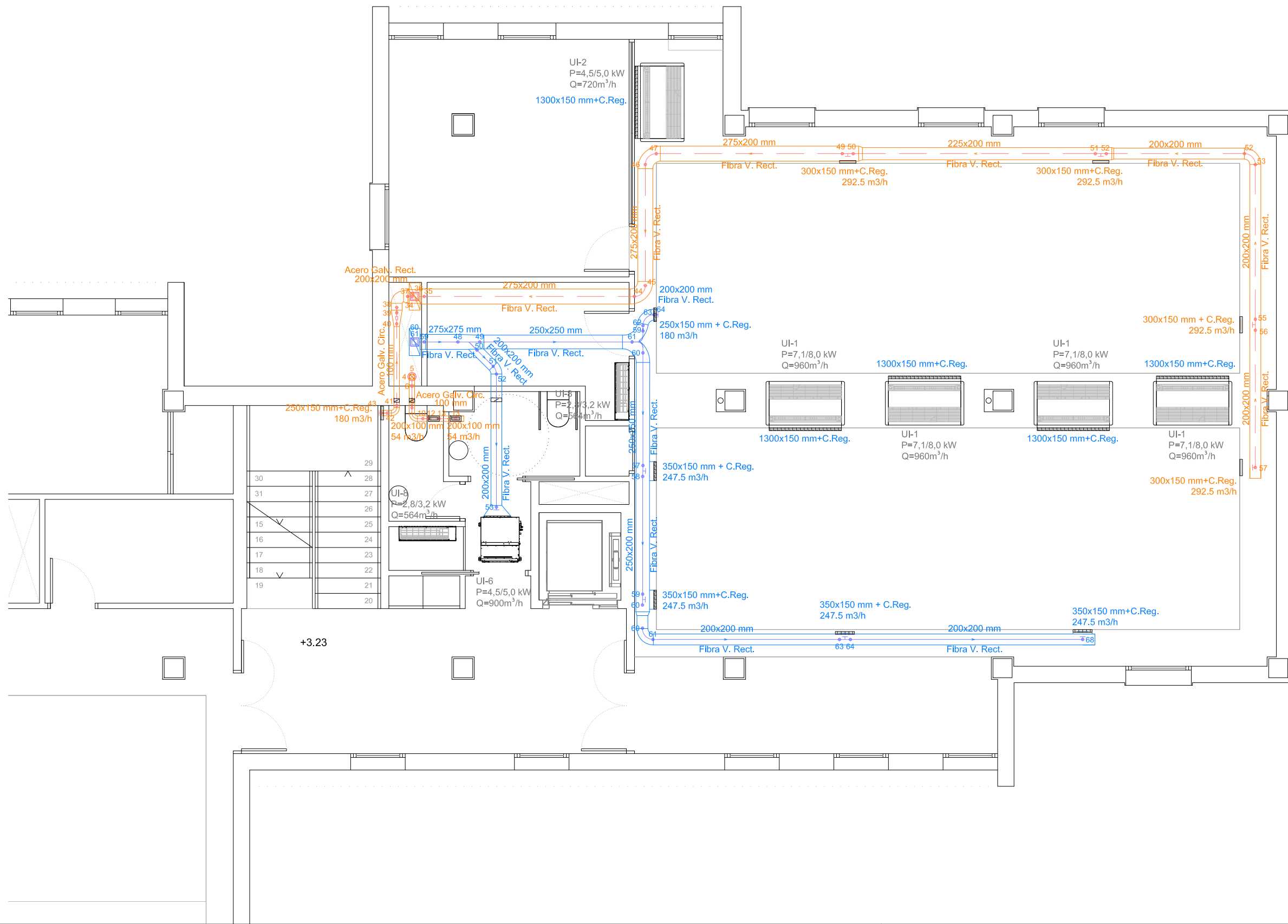

LEYENDA CLIMATIZACIÓN Y VENTILACIÓN	
	VENTILADOR
	RECUPERADOR ENTÁLPICO
	BATERÍA FRÍO/CALOR
	SECCIÓN DE FILTROS
	UNIDAD EXTERIOR VRV
	UNIDAD EXTERIOR MINI VRV
	CONDUCTO RECT. VERTICAL
	CONDUCTO HOR. VERTICAL
	UNIDAD INTERIOR SPLIT CASSETTE 2 VIAS
	UNIDAD INTERIOR SPLIT CONDUCTOS
	UNIDAD INTERIOR SPLIT PARED
	UNIDAD INTERIOR SPLIT SUELO EMPOTRABLE
	UNIDAD INTERIOR SPLIT SUELO CARROZADO
	RECUPERADOR ENTÁLPICO CON BATERÍA
	BOMBA DE CALOR AEROTERMIA
	REJILLA IMPULSIÓN DOBLE DEFLEXIÓN H-V
	REJILLA RETORNO
	DERIVACIÓN REFNET
	KIT DE VÁLVULA DE EXPANSIÓN
	LÍNEA FRIGORÍFICA
	COMPUERTA CORTAFUEGO SECCIÓN CONDUCTO

JUNTA DE ANDALUCÍA CONSEJERÍA DE SALUD Y FAMILIAS
 Servicio Andaluz de Salud
SUPERVISADO A LOS EFECTOS REGLAMENTARIOS
 Sector de Supervisión y Normalización
 MATRÍCULA: SE-714-01

PROYECTO BÁSICO Y DE EJECUCIÓN DE REFORMA DE LAS VIVIENDAS DEL HOSPITAL MILITAR PARA SU ADECUACIÓN A USO ADMINISTRATIVO, EN AVDA / JEREZ (HOSPITAL MILITAR). SEVILLA

ESTADO REFORMADO: INSTALACIÓN DE VENTILACIÓN. PLANTA PRIMERA, ZONA ESTE

PROMOTOR: SERVICIO ANDALUZ DE SALUD

CIF: Q-9150013-B JUN-2023 ESC 1/75

SOCIEDAD PROYECTISTA
 Arquibox Arquitectos SCP
 CIF: J-91336644
 COAS SP-0169



TÉCNICOS REDACTORES

Ismael
 Domínguez Sánchez
 Arquitecto COAS 4292



Manuel
 De Diego Caro
 Arquitecto COAS 4182



IVE-04

CC-5014/21

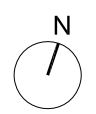

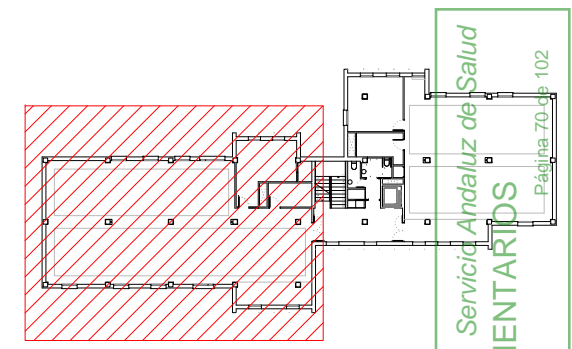

JUNTA DE ANDALUCÍA CONSEJERÍA DE SALUD Y FAMILIAS Servicio Andaluz de Salud
SUPERVISADO A LOS EFECTOS REGLAMENTARIOS
 Sector de Supervisión y Normalización
 MATRÍCULA: SE-711-01
 Página 70 de 102

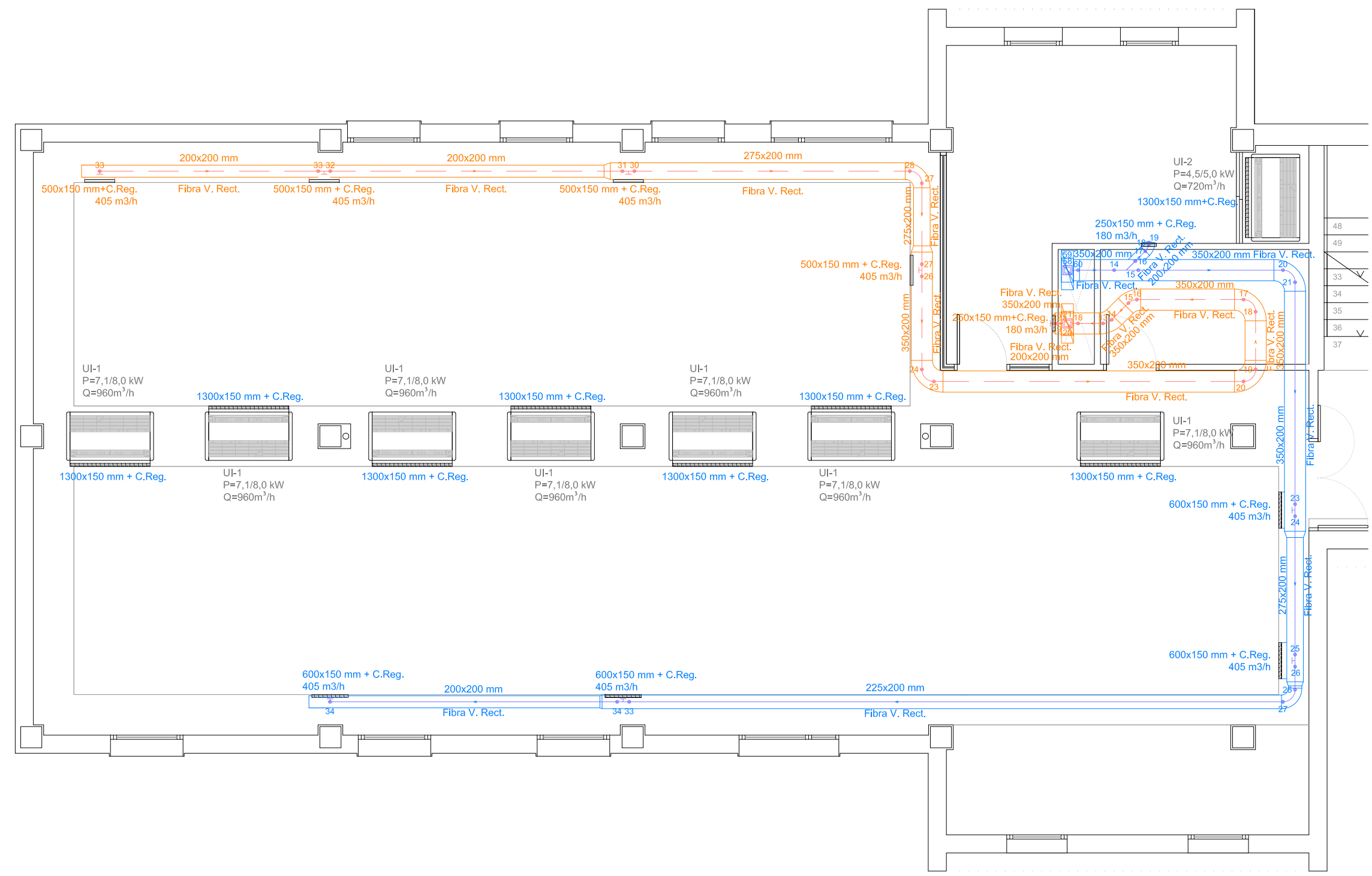

LEYENDA CLIMATIZACIÓN Y VENTILACIÓN	
	VENTILADOR
	RECUPERADOR ENTÁLPICO
	BATERÍA FRÍO/CALOR
	SECCIÓN DE FILTROS
	UNIDAD EXTERIOR VRV
	UNIDAD EXTERIOR MINI VRV
	CONDUCTO RECT. VERTICAL
	CONDUCTO HOR. VERTICAL
	UNIDAD INTERIOR SPLIT CASSETTE 2 VIAS
	UNIDAD INTERIOR SPLIT CONDUCTOS
	UNIDAD INTERIOR SPLIT PARED
	UNIDAD INTERIOR SPLIT SUELO EMPOTRABLE
	UNIDAD INTERIOR SPLIT SUELO CARROZADO
	RECUPERADOR ENTÁLPICO CON BATERÍA
	BOMBA DE CALOR AEROTERMIA
	REJILLA IMPULSIÓN DOBLE DEFLEXIÓN H-V
	REJILLA RETORNO
	DERIVACIÓN REFNET
	KIT DE VÁLVULA DE EXPANSIÓN
	LÍNEA FRIGORÍFICA

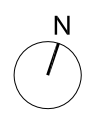

PROYECTO BÁSICO Y DE EJECUCIÓN DE REFORMA DE LAS VIVIENDAS DEL HOSPITAL MILITAR PARA SU ADECUACIÓN A USO ADMINISTRATIVO, EN AVDA / JEREZ (HOSPITAL MILITAR). SEVILLA

ESTADO REFORMADO: INSTALACIÓN DE VENTILACIÓN. PLANTA SEGUNDA, ZONA OESTE

PROMOTOR: SERVICIO ANDALUZ DE SALUD

CIF: Q-9150013-B JUN-2023 ESC 1/75

SOCIEDAD PROYECTISTA
 Arquibox Arquitectos SCP
 CIF: J-91336644
 COAS SP-0169



TÉCNICOS REDACTORES

Ismael
 Domínguez Sánchez
 Arquitecto COAS 4292



Manuel
 De Diego Caro
 Arquitecto COAS 4182



IVE-05

CC-5014/21

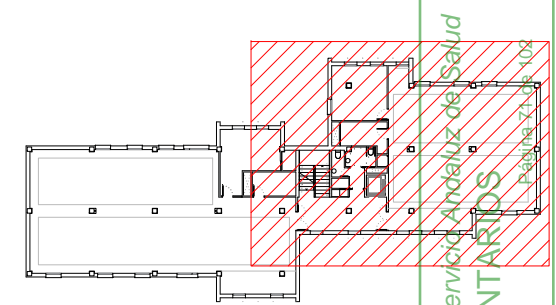
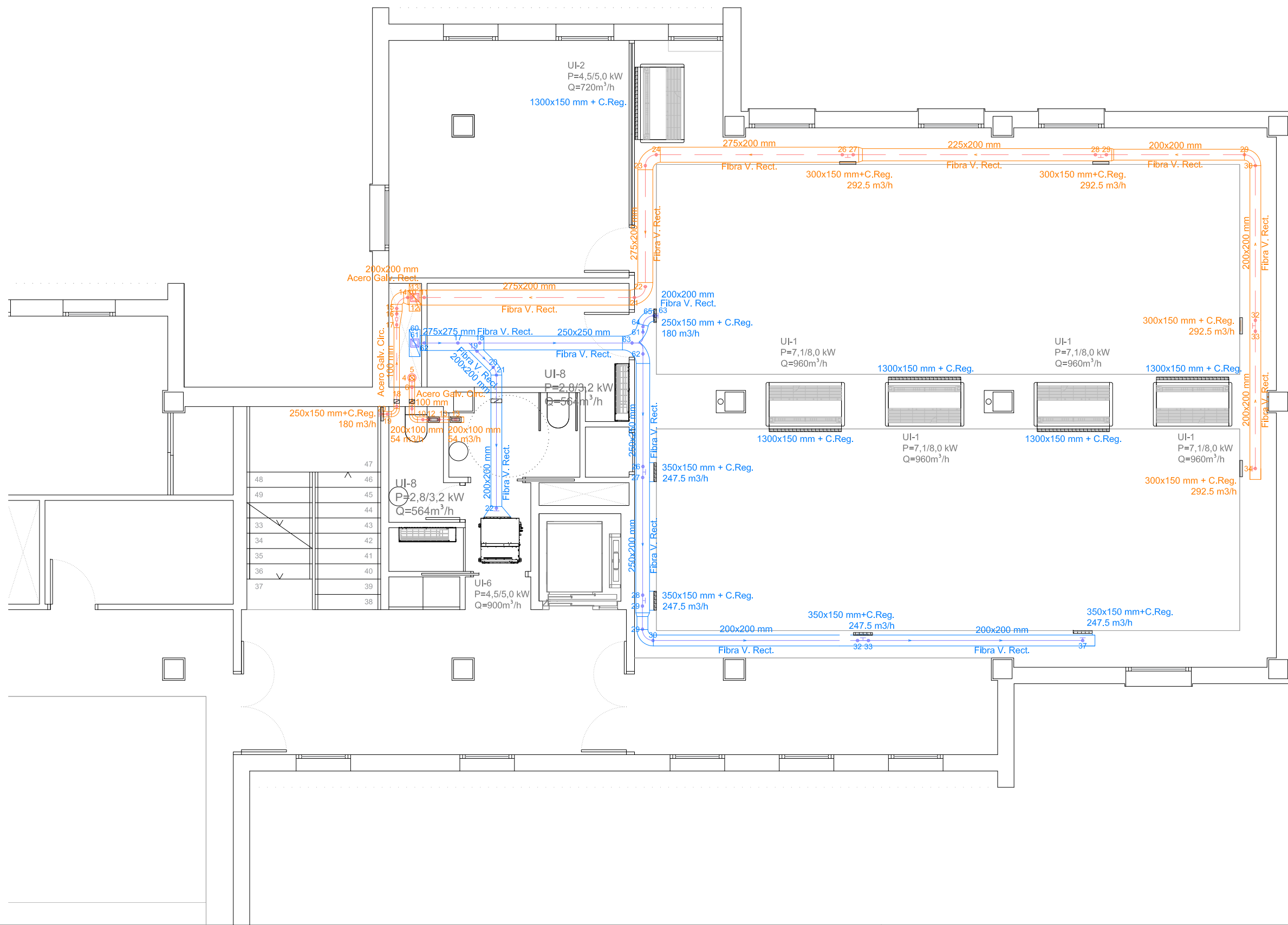

LEYENDA CLIMATIZACIÓN Y VENTILACIÓN	
	VENTILADOR
	RECUPERADOR ENTÁLPICO
	BATERÍA FRÍO/CALOR
	SECCIÓN DE FILTROS
	UNIDAD EXTERIOR VRV
	UNIDAD EXTERIOR MINI VRV
	CONDUCTO RECT. VERTICAL
	CONDUCTO HOR. VERTICAL
	UNIDAD INTERIOR SPLIT CASSETTE 2 VÍAS
	UNIDAD INTERIOR SPLIT CONDUCTOS
	UNIDAD INTERIOR SPLIT PARED
	UNIDAD INTERIOR SPLIT SUELO EMPOTRABLE
	UNIDAD INTERIOR SPLIT SUELO CARROZADO
	RECUPERADOR ENTÁLPICO CON BATERÍA
	BOMBA DE CALOR AEROTERMIA
	REJILLA IMPULSIÓN DOBLE DEFLEXIÓN H-V
	REJILLA RETORNO
	DERIVACIÓN REFNET
	KIT DE VÁLVULA DE EXPANSIÓN
	LÍNEA FRIGORÍFICA
	COMPUERTA CORTAFUEGO SECCIÓN CONDUCTO

JUNTA DE ANDALUCÍA CONSEJERÍA DE SALUD Y FAMILIAS
 Servicio Andaluz de Salud
SUPERVISADO A LOS EFECTOS REGLAMENTARIOS
 Sector de Supervisión y Normalización
 MATRÍCULA: SE-714-01

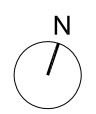

PROYECTO BÁSICO Y DE EJECUCIÓN DE REFORMA DE LAS VIVIENDAS DEL HOSPITAL MILITAR PARA SU ADECUACIÓN A USO ADMINISTRATIVO, EN AVDA / JEREZ (HOSPITAL MILITAR). SEVILLA

ESTADO REFORMADO: INSTALACIÓN DE VENTILACIÓN. PLANTA SEGUNDA, ZONA ESTE

PROMOTOR: SERVICIO ANDALUZ DE SALUD

CIF: Q-9150013-B JUN-2023 ESC 1/75

SOCIEDAD PROYECTISTA
 Arquibox Arquitectos SCP
 CIF: J-91336644
 COAS SP-0169



TÉCNICOS REDACTORES
 Ismael
 Domínguez Sánchez
 Arquitecto COAS 4292



Manuel
 De Diego Caro
 Arquitecto COAS 4182



IVE-06

CC-5014/21

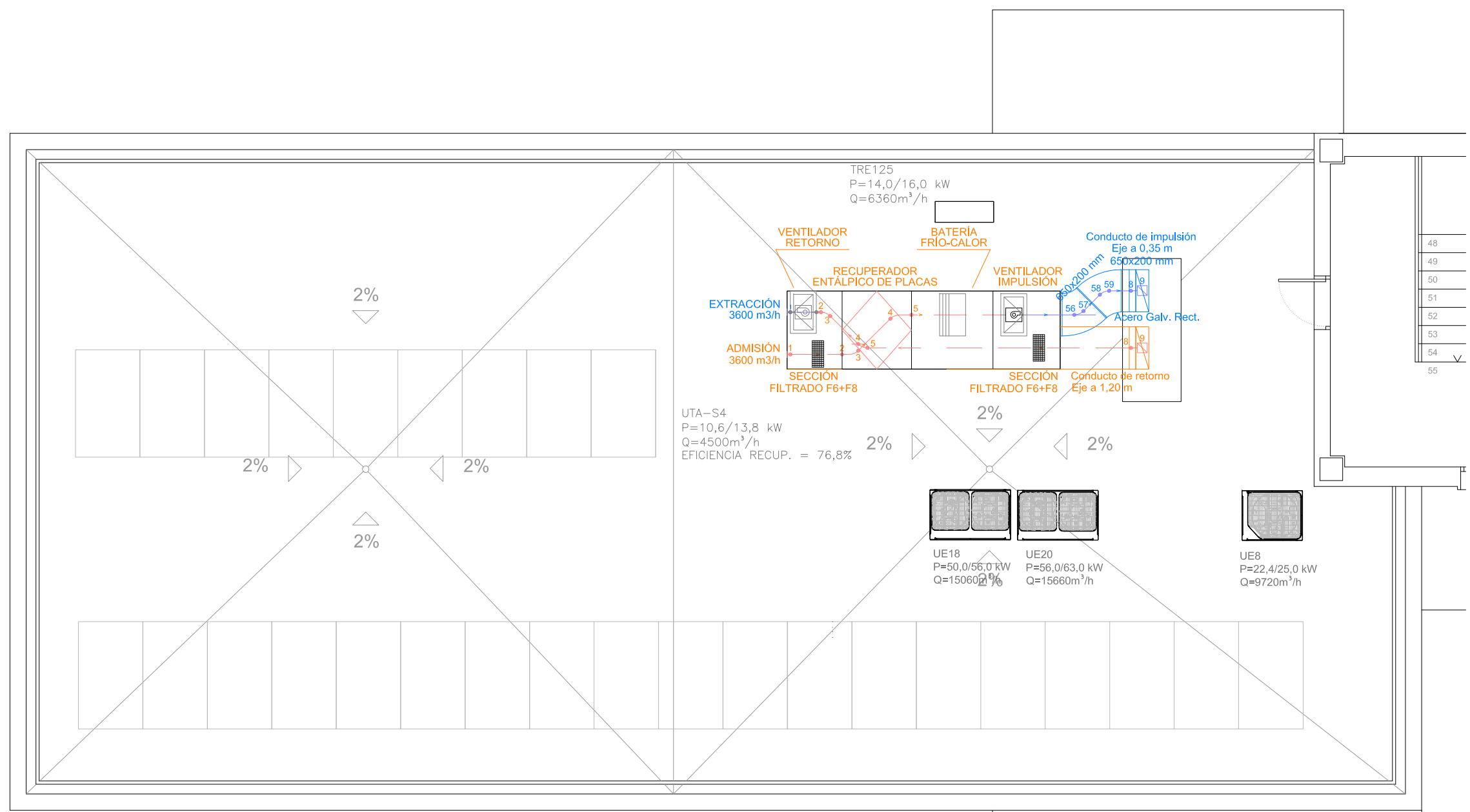
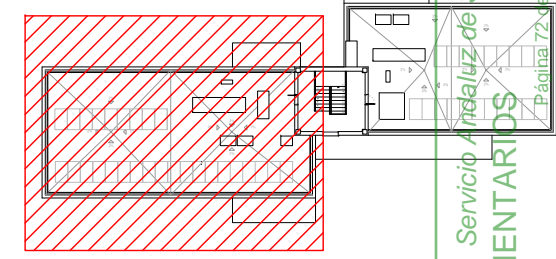

LEYENDA CLIMATIZACIÓN Y VENTILACIÓN	
	VENTILADOR
	RECUPERADOR ENTÁLPICO
	BATERÍA FRÍO/CALOR
	SECCIÓN DE FILTROS
	UNIDAD EXTERIOR VRV
	UNIDAD EXTERIOR MINI VRV
	CONDUCTO RECT. VERTICAL
	CONDUCTO HOR. VERTICAL
	UNIDAD INTERIOR SPLIT CASSETTE 2 VÍAS
	UNIDAD INTERIOR SPLIT CONDUCTOS
	UNIDAD INTERIOR SPLIT PARED
	UNIDAD INTERIOR SPLIT SUELO EMPOTRABLE
	UNIDAD INTERIOR SPLIT SUELO CARROZADO
	RECUPERADOR ENTÁLPICO CON BATERÍA
	BOMBA DE CALOR AEROTERMIA
	REJILLA IMPULSIÓN DOBLE DEFLEXIÓN H-V
	REJILLA RETORNO
	DERIVACIÓN REFNET
	KIT DE VÁLVULA DE EXPANSIÓN
	LÍNEA FRIGORÍFICA

DETALLE DE BANCADA

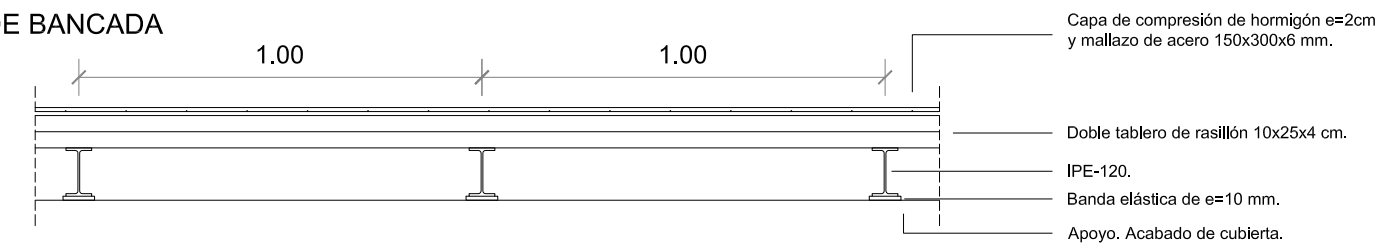

PROYECTO BÁSICO Y DE EJECUCIÓN DE REFORMA DE LAS VIVIENDAS DEL HOSPITAL MILITAR PARA SU ADECUACIÓN A USO ADMINISTRATIVO, EN AVDA / JEREZ (HOSPITAL MILITAR). SEVILLA

ESTADO REFORMADO: INSTALACIÓN DE VENTILACIÓN. PLANTA DE CASTILLETE, ZONA OESTE

PROMOTOR: SERVICIO ANDALUZ DE SALUD

CIF: Q-9150013-B JUN-2023 ESC 1/75

SOCIEDAD PROYECTISTA
 Arquibox Arquitectos SCP
 CIF: J-91336644
 COAS SP-0169



TÉCNICOS REDACTORES

Ismael
 Domínguez Sánchez
 Arquitecto COAS 4292



Manuel
 De Diego Caro
 Arquitecto COAS 4182



IVE-07

CC-5014/21

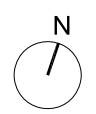

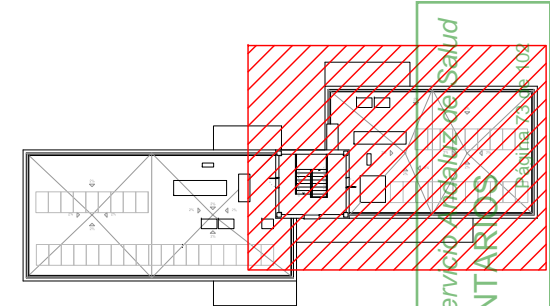

JUNTA DE ANDALUCÍA CONSEJERÍA DE SALUD Y FAMILIAS Servicio Andaluz de Salud
SUPERVISADO A LOS EFECTOS REGLAMENTARIOS
 Sector de Supervisión y Normalización
 MATRÍCULA: SE-714-01

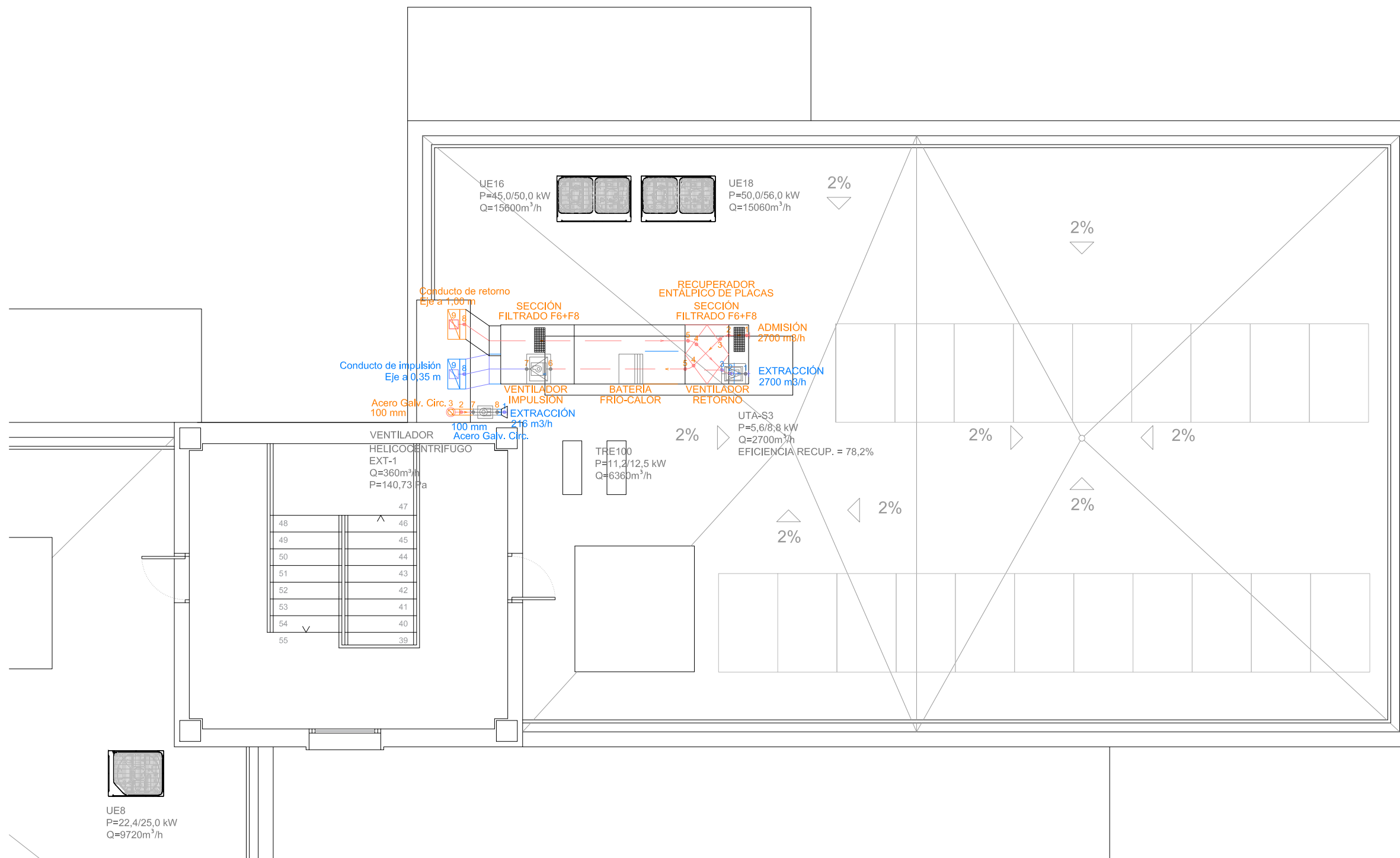

DETALLE DE BANCADA

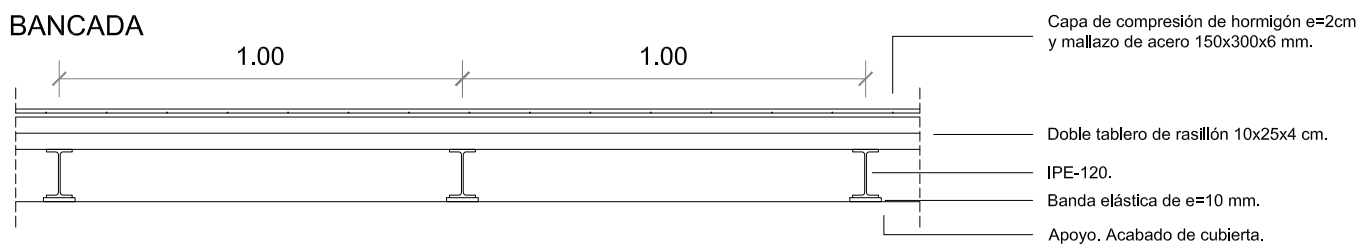

PROYECTO BÁSICO Y DE EJECUCIÓN DE REFORMA DE LAS VIVIENDAS DEL HOSPITAL MILITAR PARA SU ADECUACIÓN A USO ADMINISTRATIVO, EN AVDA / JEREZ (HOSPITAL MILITAR). SEVILLA

ESTADO REFORMADO: INSTALACIÓN DE VENTILACIÓN. PLANTA DE CASTILLETE, ZONA ESTE

PROMOTOR: SERVICIO ANDALUZ DE SALUD

CIF: Q-9150013-B JUN-2023 ESC 1/75

SOCIEDAD PROYECTISTA
 Arquibox Arquitectos SCP
 CIF: J-91336644
 COAS SP-0169



TÉCNICOS REDACTORES

Ismael
 Domínguez Sánchez
 Arquitecto COAS 4292



Manuel
 De Diego Caro
 Arquitecto COAS 4182



IVE-08

CC-5014/21

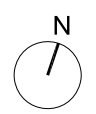

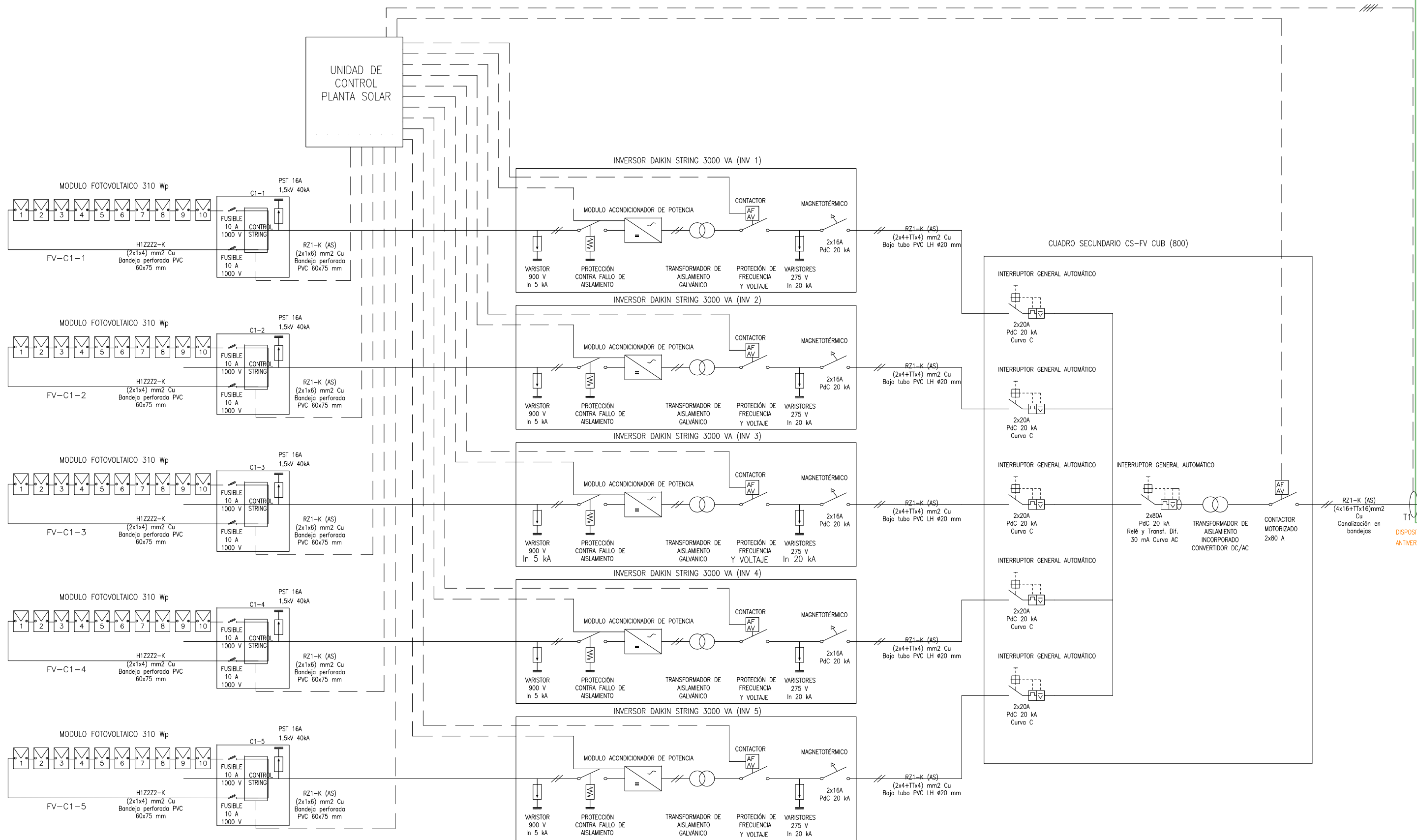





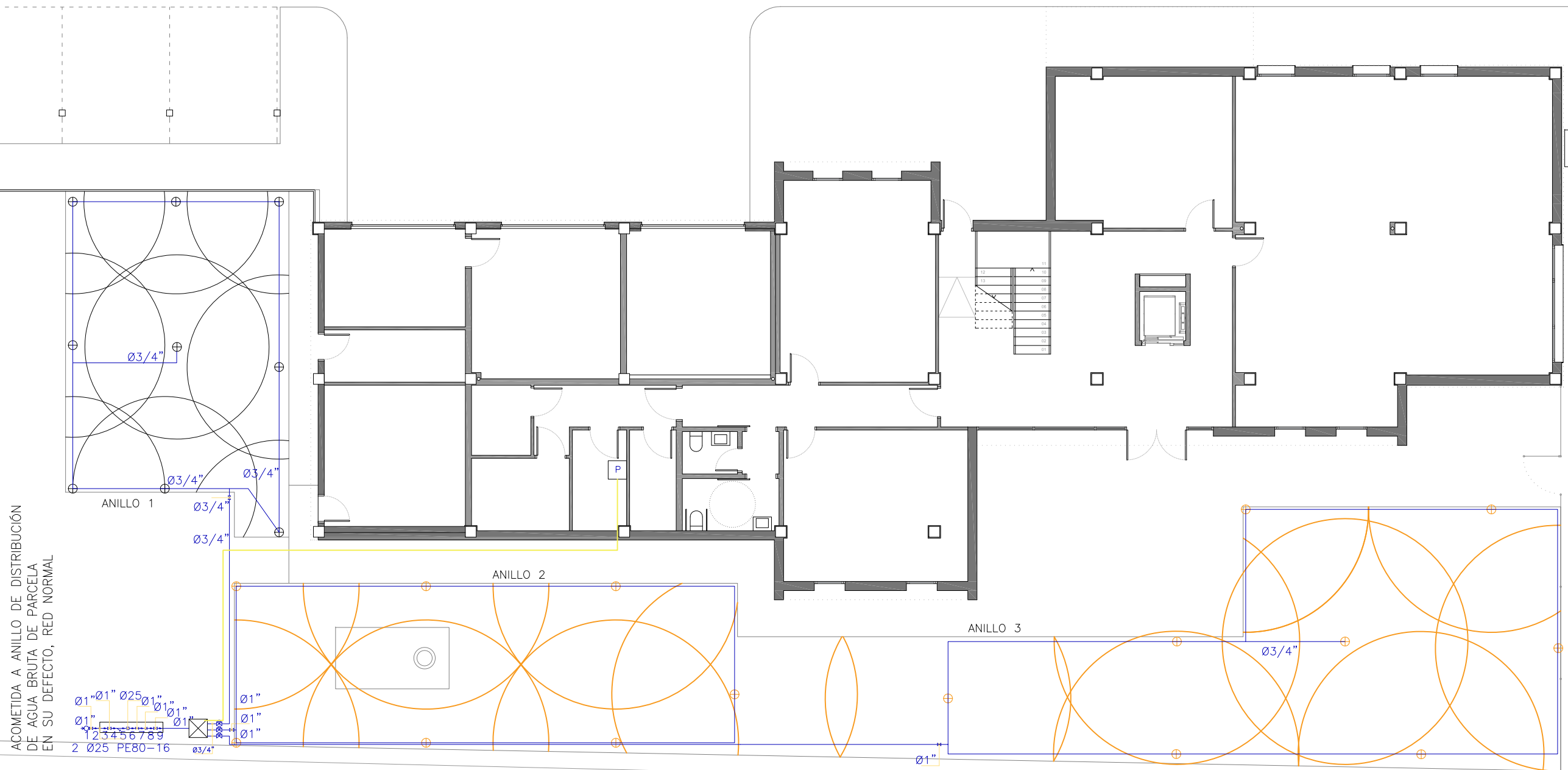

PROYECTO BÁSICO Y DE EJECUCIÓN DE REFORMA DE LAS VIVIENDAS DEL HOSPITAL MILITAR PARA SU ADECUACIÓN A USO ADMINISTRATIVO, EN AVDA / JEREZ (HOSPITAL MILITAR). SEVILLA

ESTADO REFORMADO: INSTALACIÓN FOTOVOLTAICA. UNIDAD DE CONTROL



ACOMETIDA A ANILLO DE DISTRIBUCIÓN DE AGUA BRUTA DE PARCELA EN SU DEFECTO, RED NORMAL

-  PROGRAMADOR DE RIEGO
-  ARQUETA
-  ELECTROVÁLVULA ON/OFF ACTUADOR 24 V
-  ASPERSOR ROTATIVO DE CORTO Y MEDIO ALCANCE
-  VÁLVULA DE COMPUERTA MANUAL
-  ASPERSOR ROTATIVO DE MEDIO ALCANCE

PROYECTO BÁSICO Y DE EJECUCIÓN DE REFORMA DE LAS VIVIENDAS DEL HOSPITAL MILITAR PARA SU ADECUACIÓN A USO ADMINISTRATIVO, EN AVDA / JEREZ (HOSPITAL MILITAR). SEVILLA

ESTADO REFORMADO: INSTALACIÓN DE RIEGO

PROMOTOR: SERVICIO ANDALUZ DE SALUD

CIF: Q-9150013-B JUN-2023 ESC 1/150

SOCIEDAD PROYECTISTA
 Arquibox Arquitectos SCP
 CIF: J-91336644
 COAS SP-0169



TÉCNICOS REDACTORES
 Ismael Domínguez Sánchez
 Arquitecto COAS 4292



Manuel De Diego Caro
 Arquitecto COAS 4182





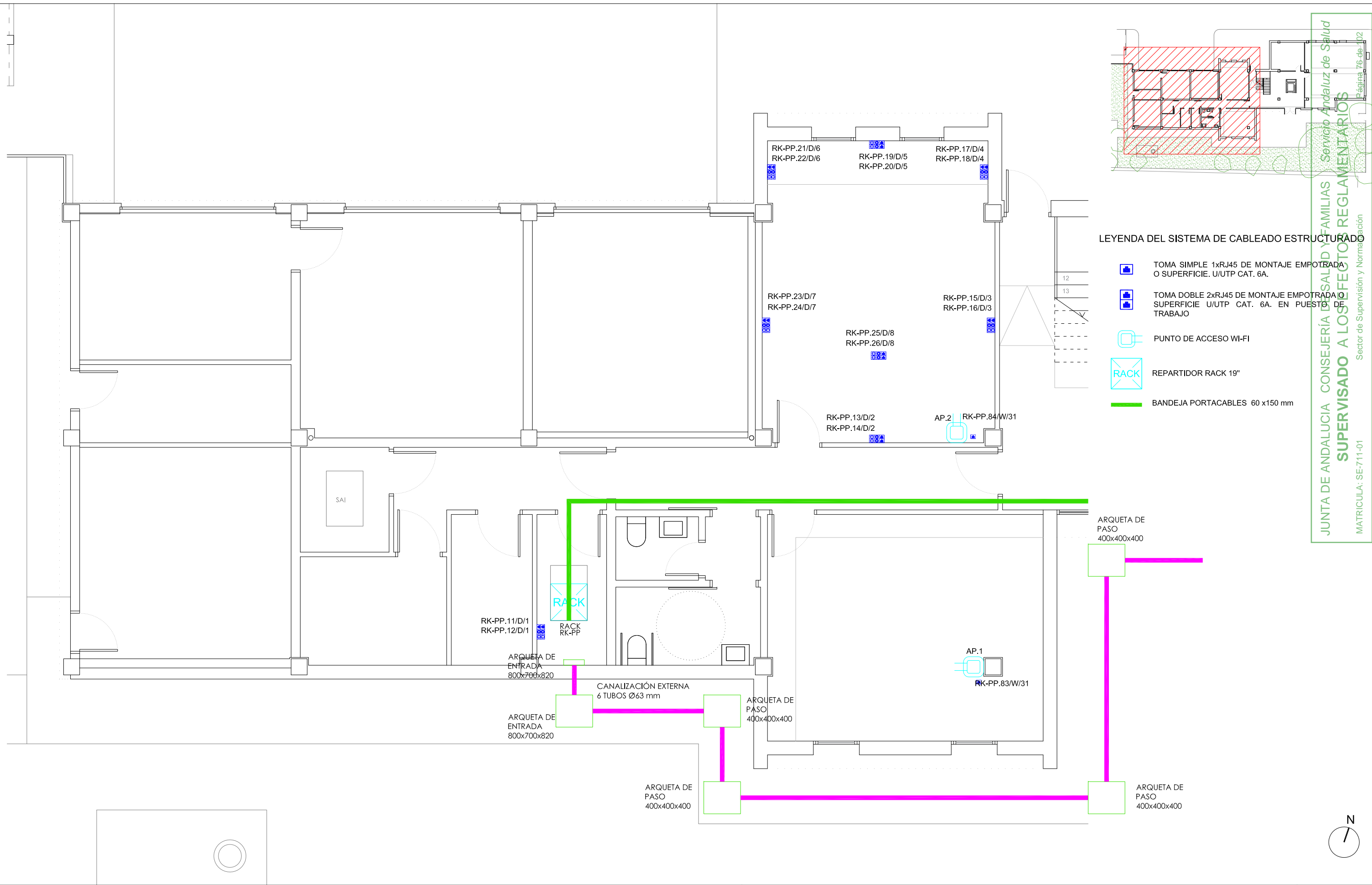

IRG-01

CC-5014/21



LEYENDA DEL SISTEMA DE CABLEADO ESTRUCTURADO

-  TOMA SIMPLE 1xRJ45 DE MONTAJE EMPOTRADA O SUPERFICIE. U/UTP CAT. 6A.
-  TOMA DOBLE 2xRJ45 DE MONTAJE EMPOTRADA O SUPERFICIE U/UTP CAT. 6A. EN PUESTO DE TRABAJO
-  PUNTO DE ACCESO WI-FI
-  REPARTIDOR RACK 19"
-  BANDEJA PORTACABLES 60 x150 mm

JUNTA DE ANDALUCÍA CONSEJERÍA DE SALUD Y FAMILIAS
 Servicio Andaluz de Salud
SUPERVISADO A LOS EFECTOS REGLAMENTARIOS
 Sector de Supervisión y Normación
 MATRICULA: SE-711-01

PROYECTO BÁSICO Y DE EJECUCIÓN DE REFORMA DE LAS VIVIENDAS DEL HOSPITAL MILITAR PARA SU ADECUACIÓN A USO ADMINISTRATIVO, EN AVDA / JEREZ (HOSPITAL MILITAR). SEVILLA

ESTADO REFORMADO: INSTALACIÓN DE SISTEMAS DE DATOS. PLANTA BAJA, ZONA OESTE

PROMOTOR: SERVICIO ANDALUZ DE SALUD

CIF: Q-9150013-B JUN-2023 ESC 1/75

SOCIEDAD PROYECTISTA
 Arquibox Arquitectos SCP
 CIF: J-91336644
 COAS SP-0169



TÉCNICOS REDACTORES
 Ismael
 Domínguez Sánchez
 Arquitecto COAS 4292



Manuel
 De Diego Caro
 Arquitecto COAS 4182



ISI-01

CC-5014/21

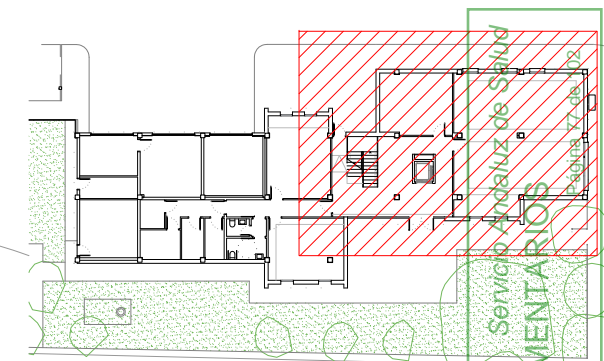
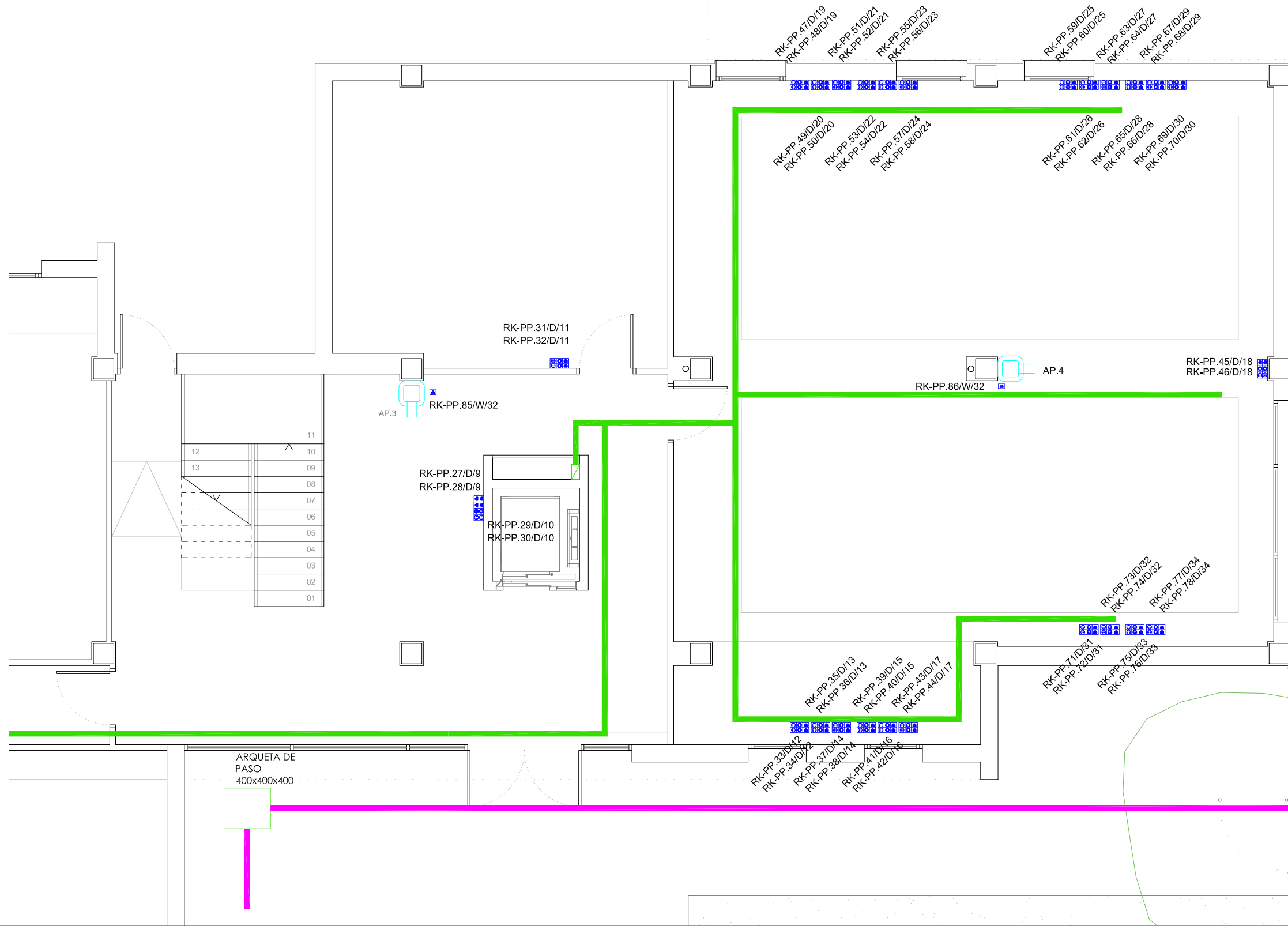

JUNTA DE ANDALUCÍA CONSEJERÍA DE SALUD Y FAMILIAS
 SERVICIO ANDALUZ DE SALUD
SUPERVISADO A LOS EFECTOS REGLAMENTARIOS
 Sector de Supervisión y Normalización
 MATRÍCULA: SE-7111-01

LEYENDA DEL SISTEMA DE CABLEADO ESTRUCTURADO

- TOMA SIMPLE 1xRJ45 DE MONTAJE EMPOTRADA O SUPERFICIE. U/UTP CAT. 6A.
- TOMA DOBLE 2xRJ45 DE MONTAJE EMPOTRADA O SUPERFICIE U/UTP CAT. 6A. EN PUESTO DE TRABAJO
- PUNTO DE ACCESO WI-FI
- REPARTIDOR RACK 19"
- BANDEJA PORTACABLES 60 x150 mm

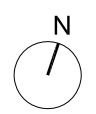

PROYECTO BÁSICO Y DE EJECUCIÓN DE REFORMA DE LAS VIVIENDAS DEL HOSPITAL MILITAR PARA SU ADECUACIÓN A USO ADMINISTRATIVO, EN AVDA / JEREZ (HOSPITAL MILITAR). SEVILLA

ESTADO REFORMADO: INSTALACIÓN DE SISTEMAS DE DATOS. PLANTA BAJA, ZONA ESTE

PROMOTOR: SERVICIO ANDALUZ DE SALUD

CIF: Q-9150013-B JUN-2023 ESC 1/75

SOCIEDAD PROYECTISTA
 Arquibox Arquitectos SCP
 CIF: J-91336644
 COAS SP-0169



TÉCNICOS REDACTORES
 Ismael Domínguez Sánchez
 Arquitecto COAS 4292







Manuel De Diego Caro
 Arquitecto COAS 4182

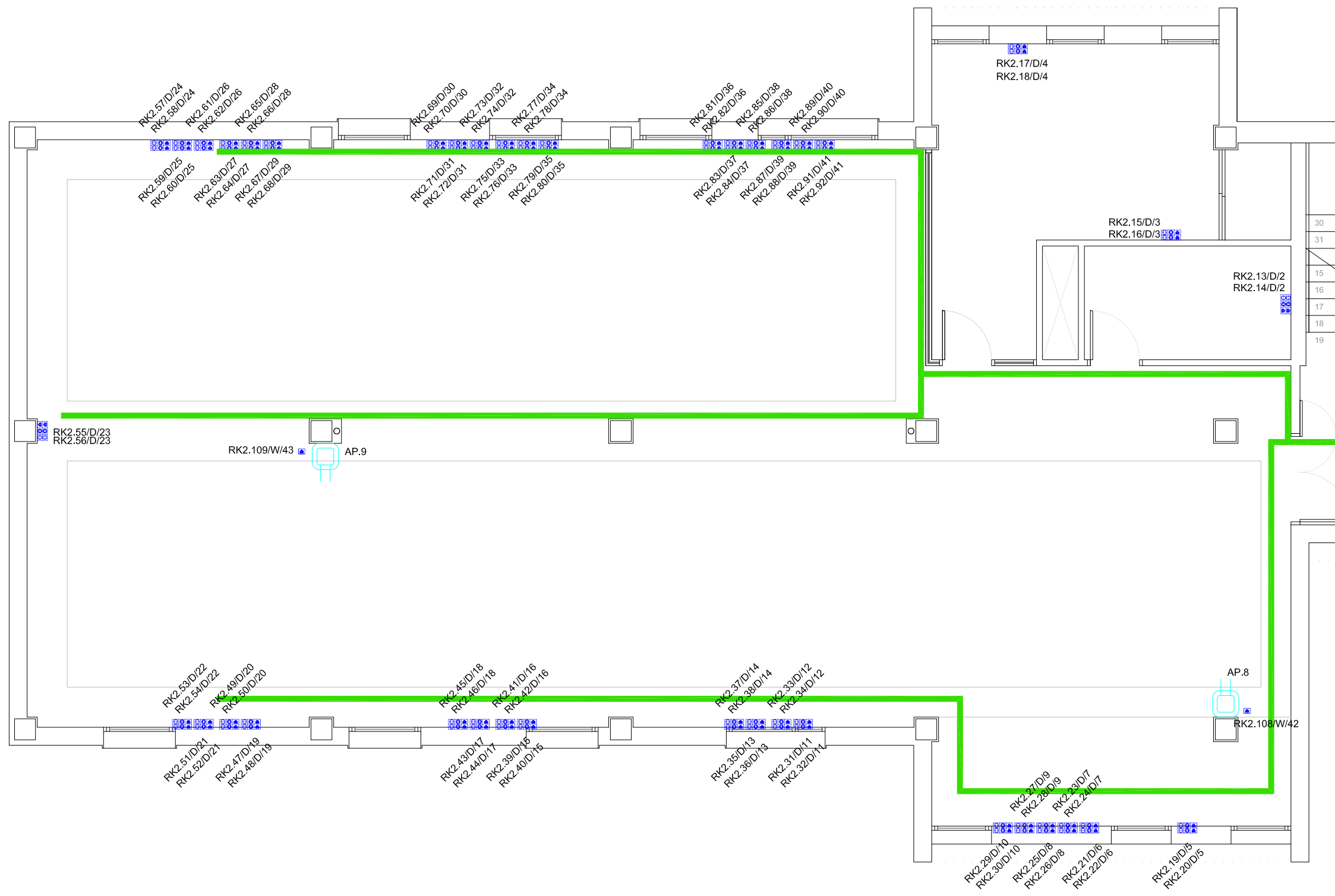
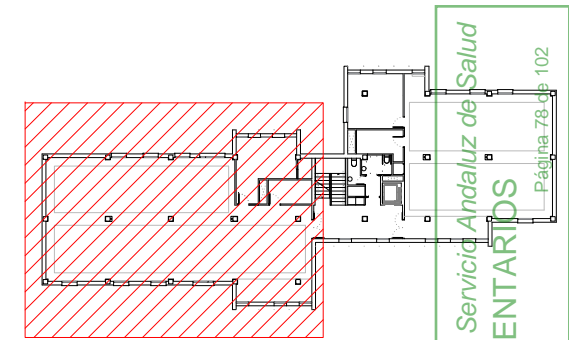

ISI-02
 CC-5014/21



LEYENDA DEL SISTEMA DE CABLEADO ESTRUCTURADO

-  TOMA SIMPLE 1xRJ45 DE MONTAJE EMPOTRADA O SUPERFICIE. U/UTP CAT. 6A.
-  TOMA DOBLE 2xRJ45 DE MONTAJE EMPOTRADA O SUPERFICIE U/UTP CAT. 6A. EN PUESTO DE TRABAJO
-  PUNTO DE ACCESO WI-FI
-  REPARTIDOR RACK 19"
-  BANDEJA PORTACABLES 60 x150 mm

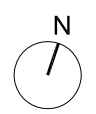

PROYECTO BÁSICO Y DE EJECUCIÓN DE REFORMA DE LAS VIVIENDAS DEL HOSPITAL MILITAR PARA SU ADECUACIÓN A USO ADMINISTRATIVO, EN AVDA / JEREZ (HOSPITAL MILITAR). SEVILLA

ESTADO REFORMADO: INSTALACIÓN DE SISTEMAS DE DATOS. PLANTA PRIMERA, ZONA OESTE

PROMOTOR: SERVICIO ANDALUZ DE SALUD

CIF: Q-9150013-B JUN-2023 ESC 1/75

SOCIEDAD PROYECTISTA
 Arquibox Arquitectos SCP
 CIF: J-91336644
 COAS SP-0169



TÉCNICOS REDACTORES
 Ismael Domínguez Sánchez
 Arquitecto COAS 4292



Manuel De Diego Caro
 Arquitecto COAS 4182





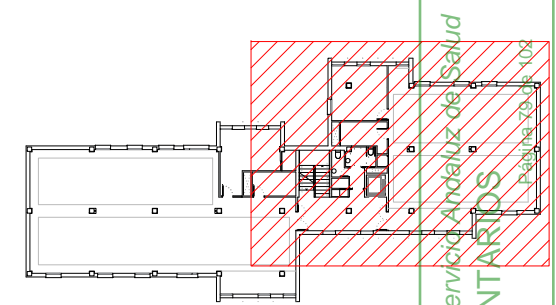
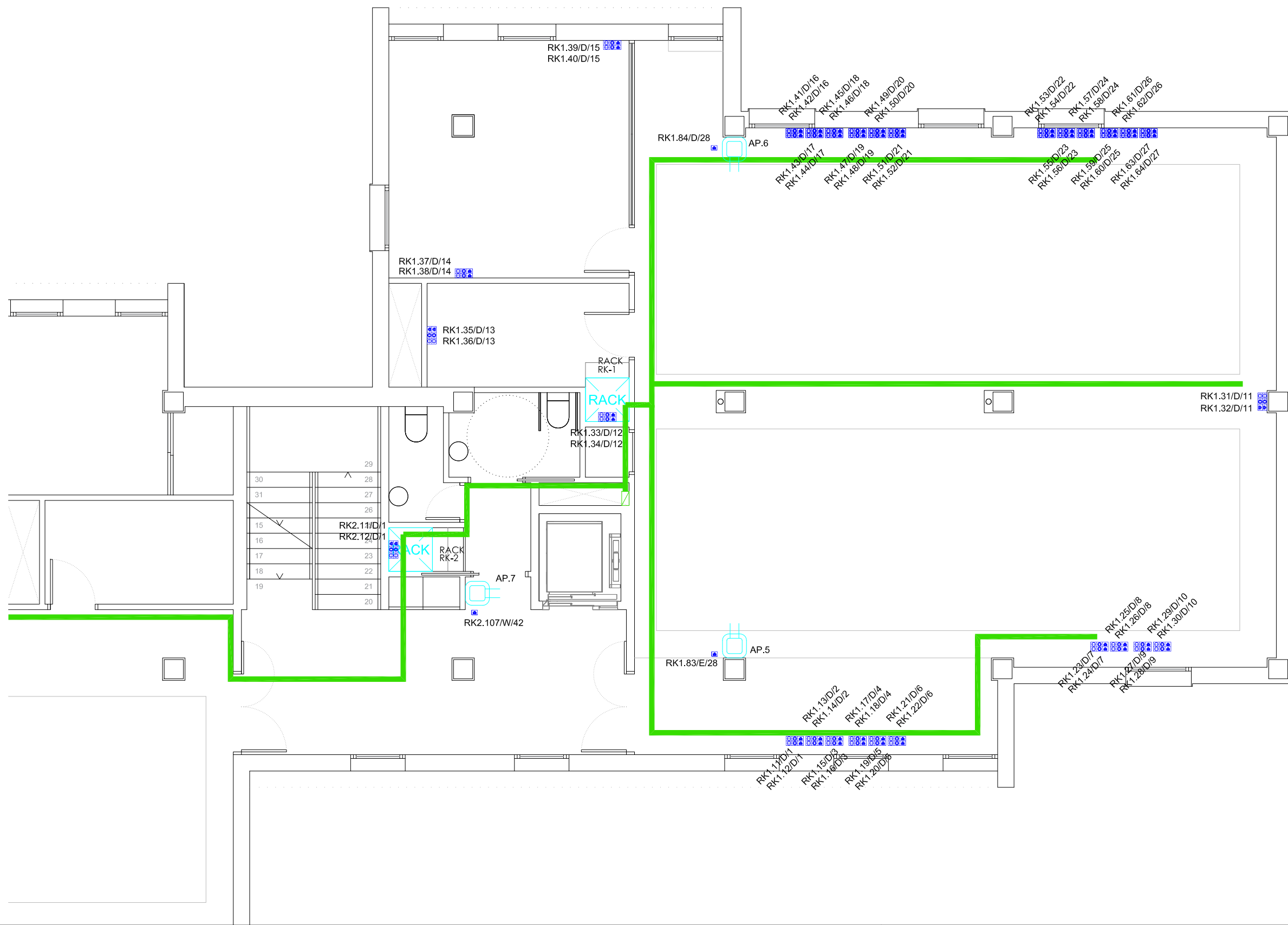

ISI-03
 CC-5014/21



JUNTA DE ANDALUCÍA CONSEJERÍA DE SALUD Y FAMILIAS Servicio Andaluz de Salud
SUPERVISADO A LOS EFECTOS REGLAMENTARIOS
 Sector de Supervisión y Normalización
 MATRICULA: SE-711-01

LEYENDA DEL SISTEMA DE CABLEADO ESTRUCTURADO

-  TOMA SIMPLE 1xRJ45 DE MONTAJE EMPOTRADA O SUPERFICIE. U/UTP CAT. 6A.
-  TOMA DOBLE 2xRJ45 DE MONTAJE EMPOTRADA O SUPERFICIE U/UTP CAT. 6A. EN PUESTO DE TRABAJO
-  PUNTO DE ACCESO WI-FI
-  REPARTIDOR RACK 19"
-  BANDEJA PORTACABLES 60 x 150 mm

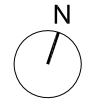

PROYECTO BÁSICO Y DE EJECUCIÓN DE REFORMA DE LAS VIVIENDAS DEL HOSPITAL MILITAR PARA SU ADECUACIÓN A USO ADMINISTRATIVO, EN AVDA / JEREZ (HOSPITAL MILITAR). SEVILLA

ESTADO REFORMADO: INSTALACIÓN DE SISTEMAS DE DATOS. PLANTA PRIMERA, ZONA ESTE

PROMOTOR: SERVICIO ANDALUZ DE SALUD

CIF: Q-9150013-B JUN-2023 ESC 1/75

SOCIEDAD PROYECTISTA
 Arquibox Arquitectos SCP
 CIF: J-91336644
 COAS SP-0169



TÉCNICOS REDACTORES
 Ismael Domínguez Sánchez
 Arquitecto COAS 4292







Manuel De Diego Caro
 Arquitecto COAS 4182

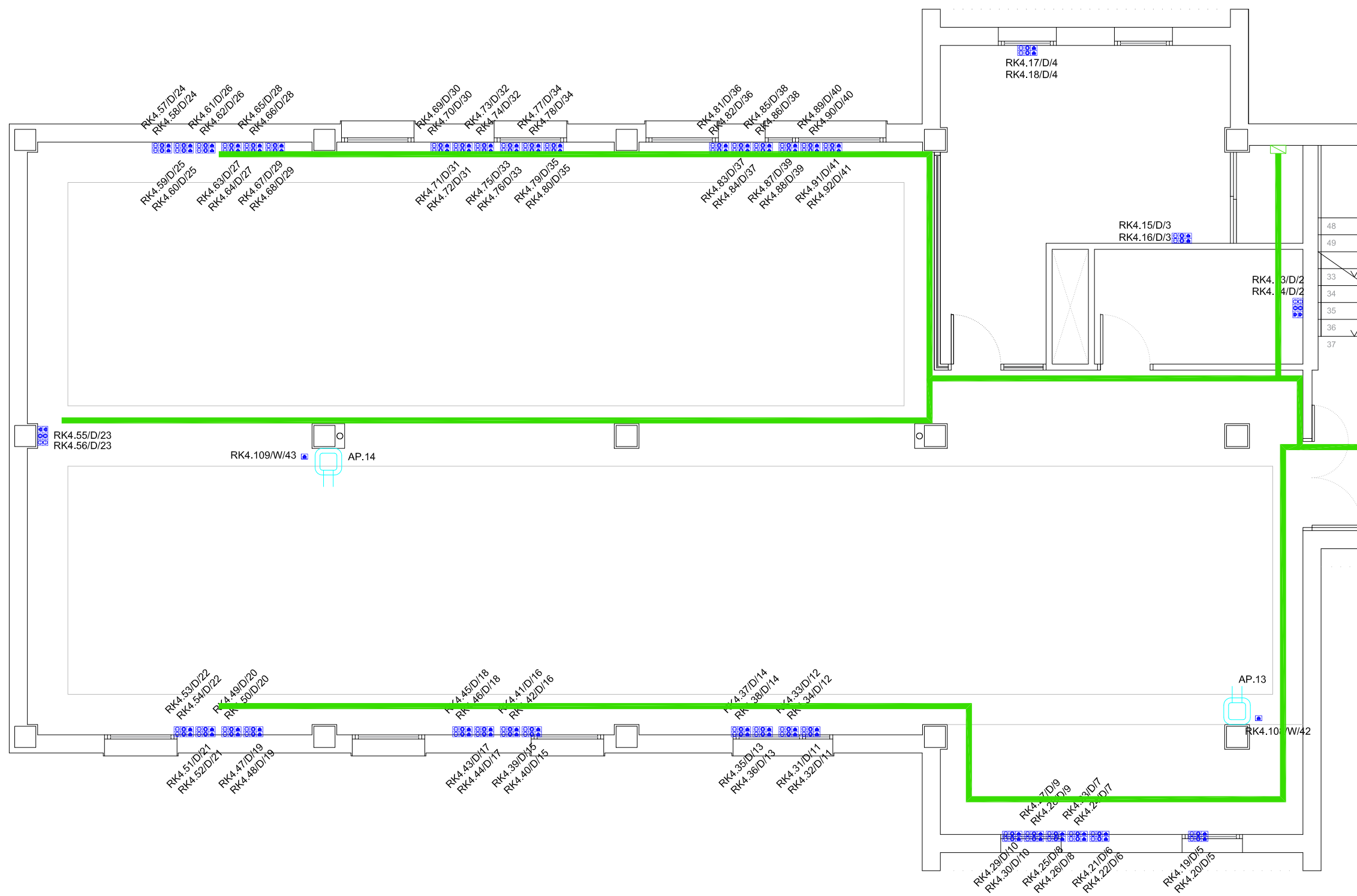
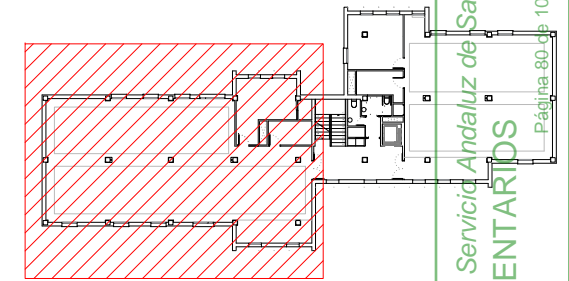

ISI-04
 CC-5014/21



LEYENDA DEL SISTEMA DE CABLEADO ESTRUCTURADO

-  TOMA SIMPLE 1xRJ45 DE MONTAJE EMPOTRADA O SUPERFICIE. U/UTP CAT. 6A.
-  TOMA DOBLE 2xRJ45 DE MONTAJE EMPOTRADA O SUPERFICIE U/UTP CAT. 6A. EN PUESTO DE TRABAJO
-  PUNTO DE ACCESO WI-FI
-  REPARTIDOR RACK 19"
-  BANDEJA PORTACABLES 60 x150 mm

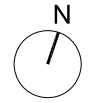

PROYECTO BÁSICO Y DE EJECUCIÓN DE REFORMA DE LAS VIVIENDAS DEL HOSPITAL MILITAR PARA SU ADECUACIÓN A USO ADMINISTRATIVO, EN AVDA / JEREZ (HOSPITAL MILITAR). SEVILLA

ESTADO REFORMADO: INSTALACIÓN DE SISTEMAS DE DATOS. PLANTA SEGUNDA, ZONA OESTE

PROMOTOR: SERVICIO ANDALUZ DE SALUD

CIF: Q-9150013-B JUN-2023 ESC 1/75

SOCIEDAD PROYECTISTA
 Arquibox Arquitectos SCP
 CIF: J-91336644
 COAS SP-0169



TÉCNICOS REDACTORES
 Ismael
 Domínguez Sánchez
 Arquitecto COAS 4292



Manuel
 De Diego Caro
 Arquitecto COAS 4182





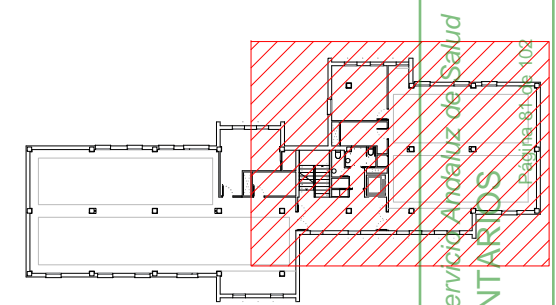
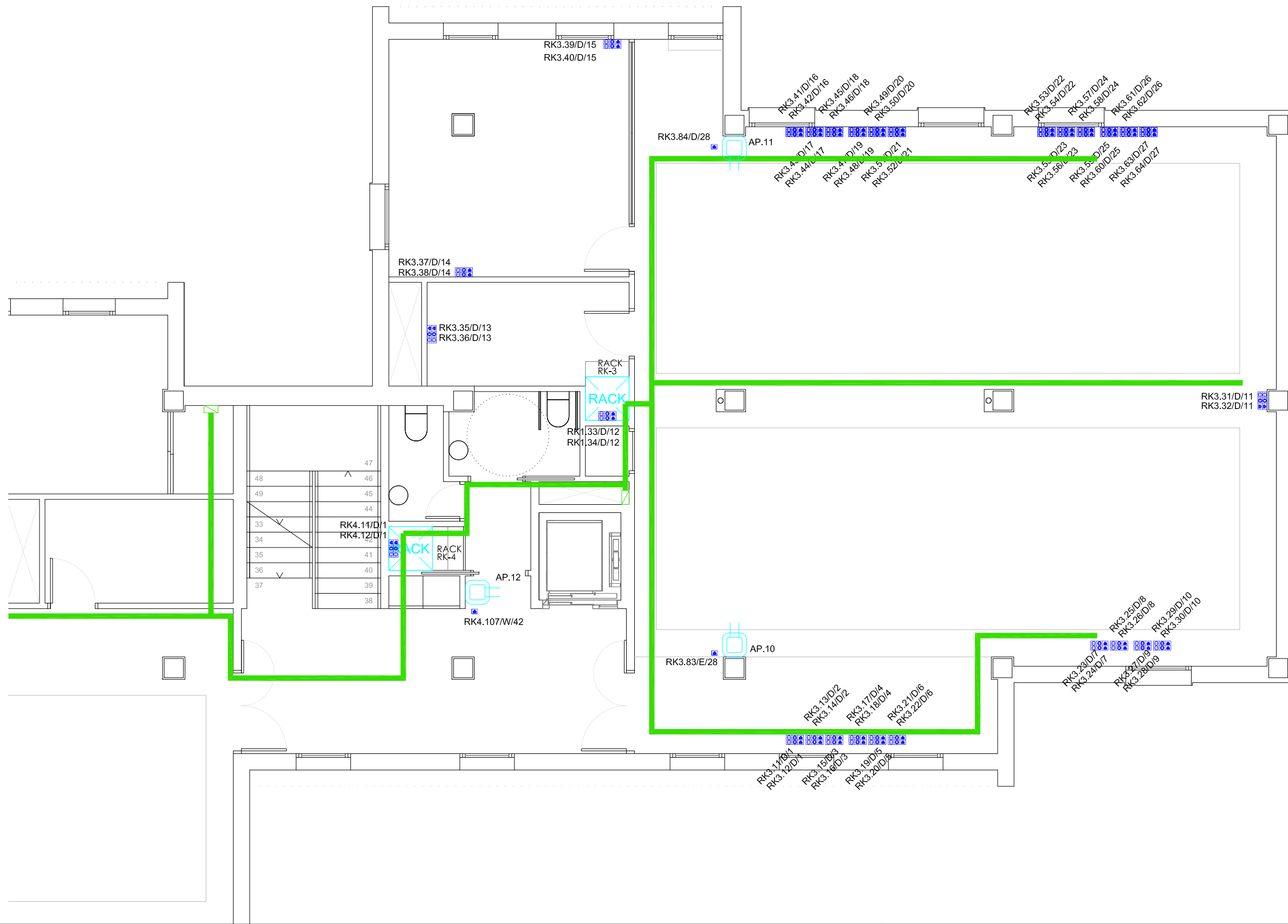

ISI-05

CC-5014/21



JUNTA DE ANDALUCÍA CONSEJERÍA DE SALUD Y FAMILIAS Servicio Andaluz de Salud
SUPERVISADO A LOS EFECTOS REGLAMENTARIOS
 Sector de Supervisión y Normalización
 MATRICULA: SE-711-01

LEYENDA DEL SISTEMA DE CABLEADO ESTRUCTURADO

-  TOMA SIMPLE 1xRJ45 DE MONTAJE EMPOTRADA O SUPERFICIE. U/UTP CAT. 6A.
-  TOMA DOBLE 2xRJ45 DE MONTAJE EMPOTRADA O SUPERFICIE U/UTP CAT. 6A. EN PUESTO DE TRABAJO
-  PUNTO DE ACCESO WI-FI
-  REPARTIDOR RACK 19"
-  BANDEJA PORTACABLES 60 x150 mm

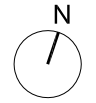

PROYECTO BÁSICO Y DE EJECUCIÓN DE REFORMA DE LAS VIVIENDAS DEL HOSPITAL MILITAR PARA SU ADECUACIÓN A USO ADMINISTRATIVO, EN AVDA / JEREZ (HOSPITAL MILITAR). SEVILLA

ESTADO REFORMADO: INSTALACIÓN DE SISTEMAS DE DATOS. PLANTA SEGUNDA, ZONA ESTE

PROMOTOR: SERVICIO ANDALUZ DE SALUD

CIF: Q-9150013-B JUN-2023 ESC 1/75

SOCIEDAD PROYECTISTA
 Arquibox Arquitectos SCP
 CIF: J-91336644
 COAS SP-0169



TÉCNICOS REDACTORES
 Ismael Domínguez Sánchez
 Arquitecto COAS 4292







Manuel De Diego Caro
 Arquitecto COAS 4182

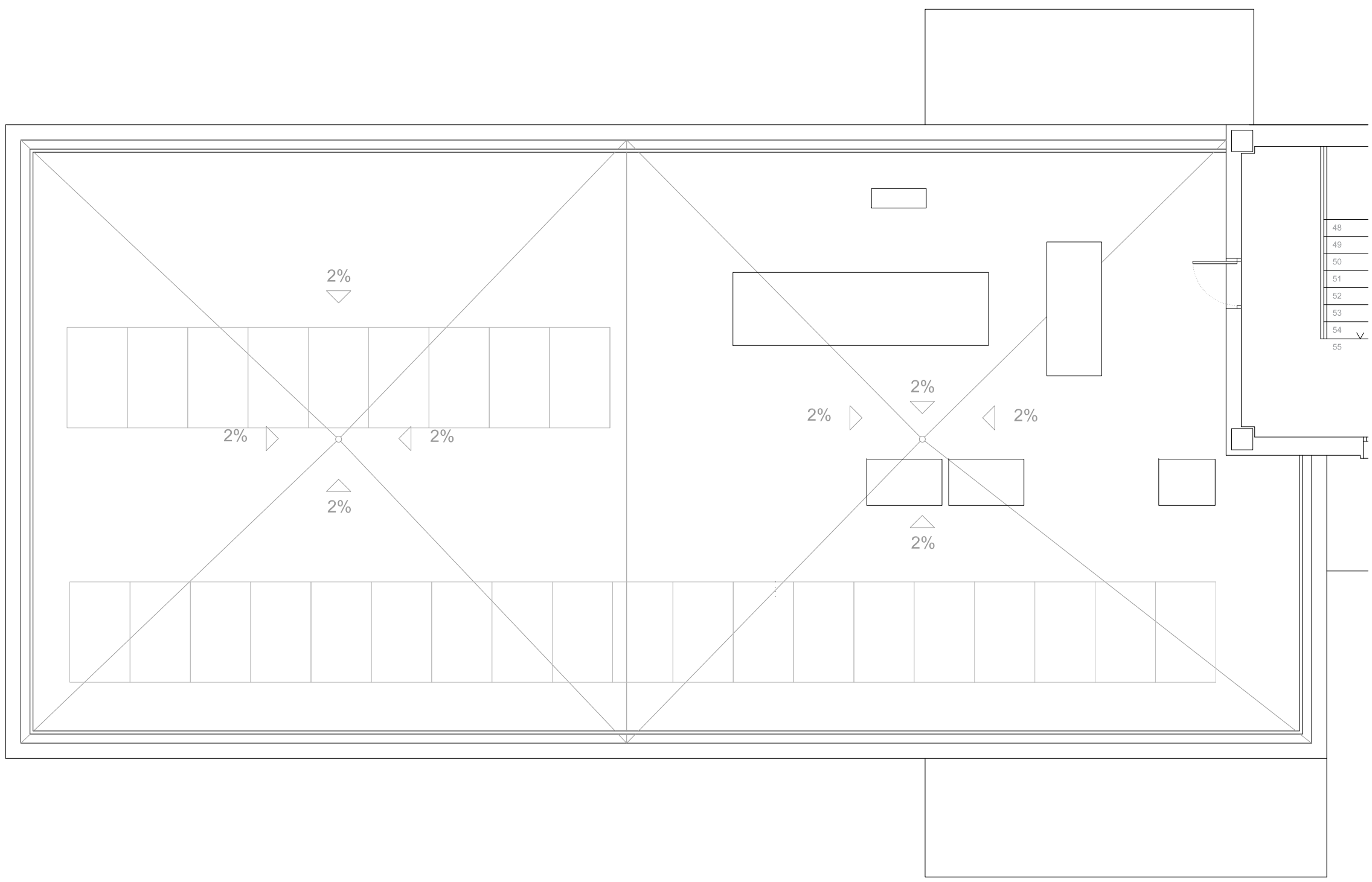
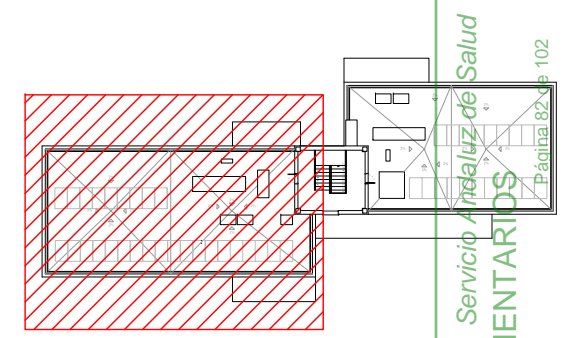

ISI-06
 CC-5014/21



LEYENDA DEL SISTEMA DE CABLEADO ESTRUCTURADO

-  TOMA SIMPLE 1xRJ45 DE MONTAJE EMPOTRADA O SUPERFICIE. U/UTP CAT. 6A.
-  TOMA DOBLE 2xRJ45 DE MONTAJE EMPOTRADA O SUPERFICIE U/UTP CAT. 6A. EN PUESTO DE TRABAJO
-  PUNTO DE ACCESO WI-FI
-  REPARTIDOR RACK 19"
-  BANDEJA PORTACABLES 60 x150 mm

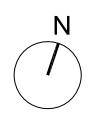

PROYECTO BÁSICO Y DE EJECUCIÓN DE REFORMA DE LAS VIVIENDAS DEL HOSPITAL MILITAR PARA SU ADECUACIÓN A USO ADMINISTRATIVO, EN AVDA / JEREZ (HOSPITAL MILITAR). SEVILLA

ESTADO REFORMADO: INSTALACIÓN DE SISTEMAS DE DATOS. PLANTA DE CASTILLETE, ZONA OESTE

PROMOTOR: SERVICIO ANDALUZ DE SALUD

CIF: Q-9150013-B JUN-2023 ESC 1/75

SOCIEDAD PROYECTISTA
 Arquibox Arquitectos SCP
 CIF: J-91336644
 COAS SP-0169



TÉCNICOS REDACTORES

Ismael
 Domínguez Sánchez
 Arquitecto COAS 4292



Manuel
 De Diego Caro
 Arquitecto COAS 4182





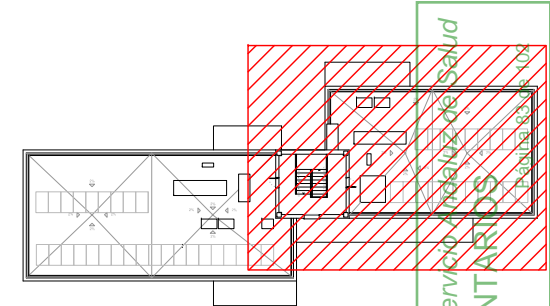
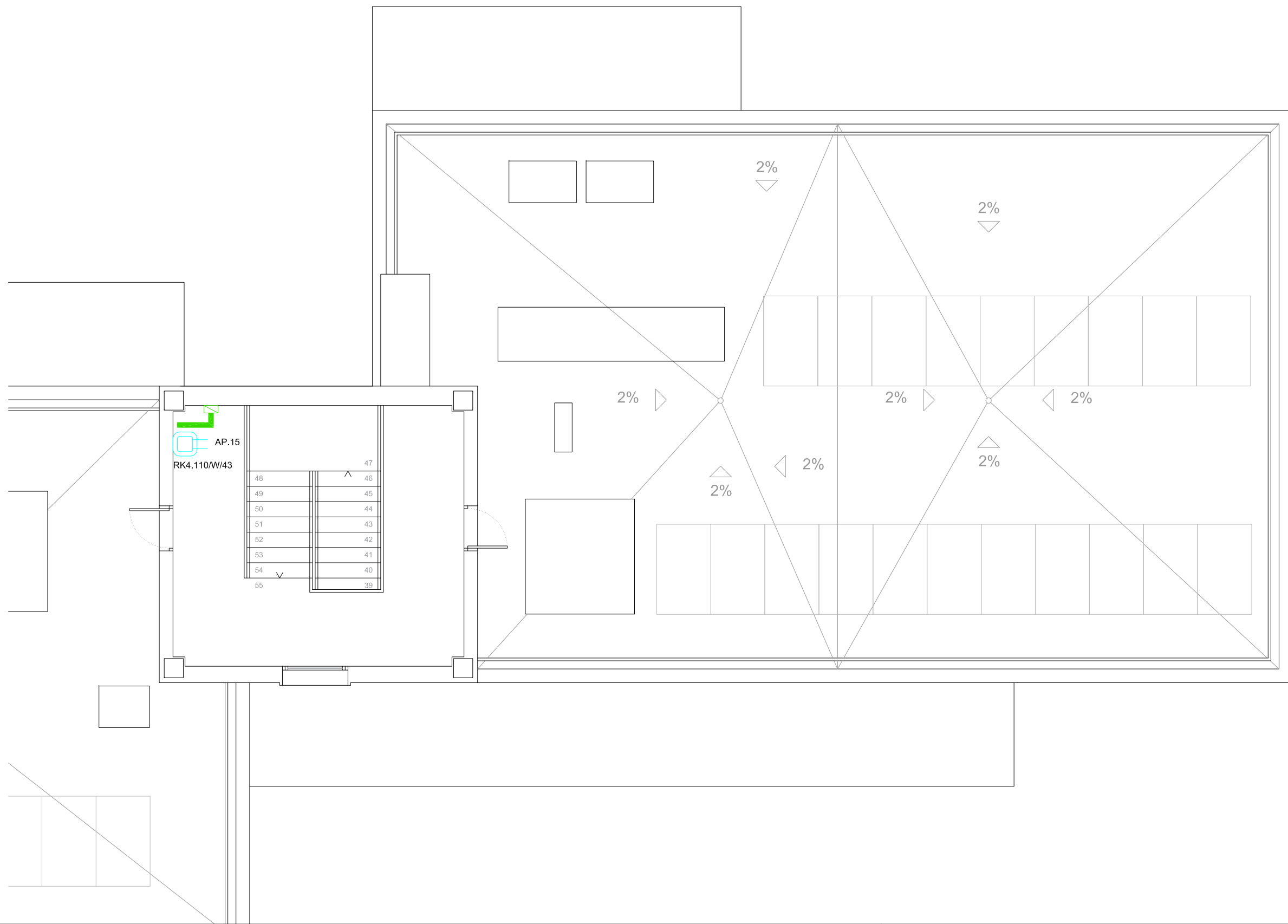

ISI-07
 CC-5014/21



JUNTA DE ANDALUCIA CONSEJERIA DE SALUD Y FAMILIAS Servicio Andaluz de Salud
SUPERVISADO A LOS EFECTOS REGLAMENTARIOS
 Sector de Supervisión y Normalización
 MATRICULA: SE-711-01

LEYENDA DEL SISTEMA DE CABLEADO ESTRUCTURADO

-  TOMA SIMPLE 1xRJ45 DE MONTAJE EMPOTRADA O SUPERFICIE. U/UTP CAT. 6A.
-  TOMA DOBLE 2xRJ45 DE MONTAJE EMPOTRADA O SUPERFICIE U/UTP CAT. 6A. EN PUESTO DE TRABAJO
-  PUNTO DE ACCESO WI-FI
-  REPARTIDOR RACK 19"
-  BANDEJA PORTACABLES 60 x150 mm

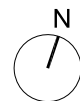

PROYECTO BÁSICO Y DE EJECUCIÓN DE REFORMA DE LAS VIVIENDAS DEL HOSPITAL MILITAR PARA SU ADECUACIÓN A USO ADMINISTRATIVO, EN AVDA / JEREZ (HOSPITAL MILITAR). SEVILLA

ESTADO REFORMADO: INSTALACIÓN DE SISTEMAS DE DATOS. PLANTA DE CASTILLETE, ZONA ESTE

PROMOTOR: SERVICIO ANDALUZ DE SALUD

CIF: Q-9150013-B JUN-2023 ESC 1/75

SOCIEDAD PROYECTISTA
 Arquibox Arquitectos SCP
 CIF: J-91336644
 COAS SP-0169



TÉCNICOS REDACTORES

Ismael
 Domínguez Sánchez
 Arquitecto COAS 4292



Manuel
 De Diego Caro
 Arquitecto COAS 4182



ISI-08

CC-5014/21

FRONTIS. ARMARIO RACK RKPP

RK-PP.ARMARIO RACK PRINCIPAL

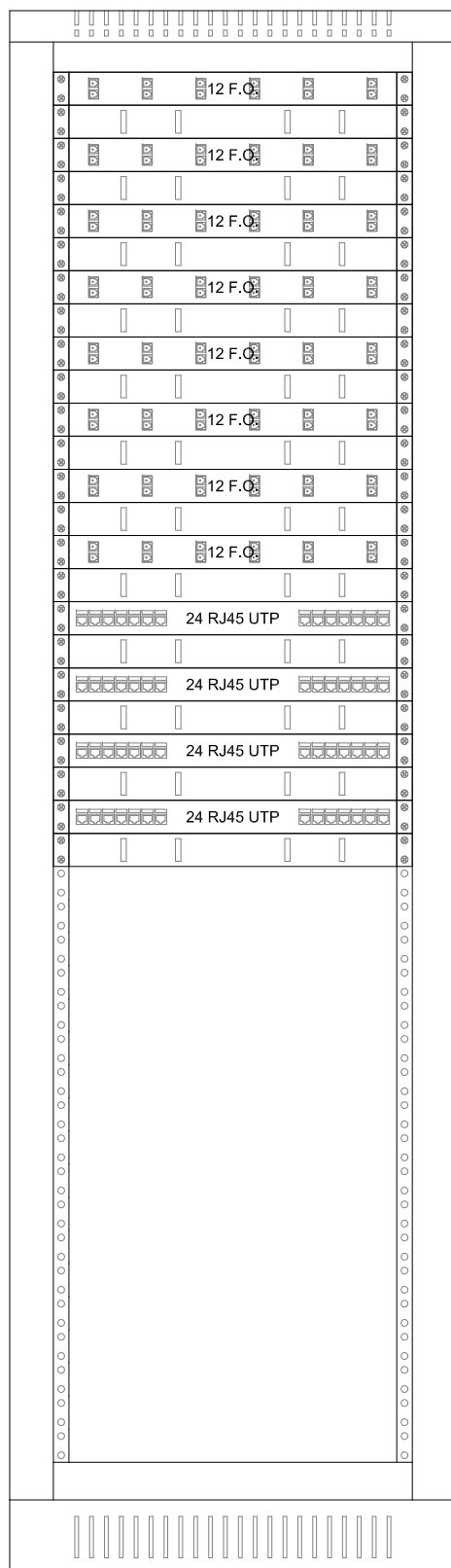

- 1 Patch Panel 1
- 2
- 3 Patch Panel 2
- 4
- 5 Patch Panel 3
- 6
- 7 Patch Panel 4
- 8
- 9 Patch Panel 5
- 10
- 11 Patch Panel 6
- 12
- 13 Patch Panel 7
- 14
- 15 Patch Panel 8
- 16
- 17
- 18
- 19
- 20
- 21
- 22
- 23
- 24
- 25
- 26
- 27
- 28
- 29
- 30
- 31
- 32
- 33
- 34
- 35
- 36
- 37
- 38
- 39
- 40
- 41
- 42

Patch Panel 1
Troncal principal : Fibra óptica MM

- 1 RK-PP.1.1 - RK1.1.1/58
- 2 RK-PP.1.2 - RK1.1.2/58
- 3 RK-PP.1.3 - RK1.1.3/58
- 4 RK-PP.1.4 - RK1.1.4/58
- 5 RK-PP.1.5 - RK1.1.5/58
- 6 RK-PP.1.6 - RK1.1.6/58
- 7 RK-PP.1.7 - RK1.1.7/58
- 8 RK-PP.1.8 - RK1.1.8/58
- 9 RK-PP.1.9 - RK1.1.9/58
- 10 RK-PP.1.10 - RK1.1.10/58
- 11 RK-PP.1.11 - RK1.1.11/58
- 12 RK-PP.1.12 - RK1.1.12/58

Patch Panel 2
Troncal principal : Fibra óptica MM

- 1 RK-PP.2.1 - RK1.2.1/58
- 2 RK-PP.2.2 - RK1.2.2/58
- 3 RK-PP.2.3 - RK1.2.3/58
- 4 RK-PP.2.4 - RK1.2.4/58
- 5 RK-PP.2.5 - RK1.2.5/58
- 6 RK-PP.2.6 - RK1.2.6/58
- 7 RK-PP.2.7 - RK1.2.7/58
- 8 RK-PP.2.8 - RK1.2.8/58
- 9 RK-PP.2.9 - RK1.2.9/58
- 10 RK-PP.2.10 - RK1.2.10/58
- 11 RK-PP.2.11 - RK1.2.11/58
- 12 RK-PP.2.12 - RK1.2.12/58

Patch Panel 3
Troncal principal : Fibra óptica MM

- 1 RK-PP.3.1 - RK2.1.1/33
- 2 RK-PP.3.2 - RK2.1.2/33
- 3 RK-PP.3.3 - RK2.1.3/33
- 4 RK-PP.3.4 - RK2.1.4/33
- 5 RK-PP.3.5 - RK2.1.5/33
- 6 RK-PP.3.6 - RK2.1.6/33
- 7 RK-PP.3.7 - RK2.1.7/33
- 8 RK-PP.3.8 - RK2.1.8/33
- 9 RK-PP.3.9 - RK2.1.9/33
- 10 RK-PP.3.10 - RK2.1.10/33
- 11 RK-PP.3.11 - RK2.1.11/33
- 12 RK-PP.3.12 - RK2.1.12/33

Patch Panel 4
Troncal principal : Fibra óptica MM

- 1 RK-PP.4.1 - RK2.2.1/33
- 2 RK-PP.4.2 - RK2.2.2/33
- 3 RK-PP.4.3 - RK2.2.3/33
- 4 RK-PP.4.4 - RK2.2.4/33
- 5 RK-PP.4.5 - RK2.2.5/33
- 6 RK-PP.4.6 - RK2.2.6/33
- 7 RK-PP.4.7 - RK2.2.7/33
- 8 RK-PP.4.8 - RK2.2.8/33
- 9 RK-PP.4.9 - RK2.2.9/33
- 10 RK-PP.4.10 - RK2.2.10/33
- 11 RK-PP.4.11 - RK2.2.11/33
- 12 RK-PP.4.12 - RK2.2.12/33

Patch Panel 5
Troncal principal : Fibra óptica MM

- 1 RK-PP.5.1 - RK3.1.1/137
- 2 RK-PP.5.2 - RK3.1.2/137
- 3 RK-PP.5.3 - RK3.1.3/137
- 4 RK-PP.5.4 - RK3.1.4/137
- 5 RK-PP.5.5 - RK3.1.5/137
- 6 RK-PP.5.6 - RK3.1.6/137
- 7 RK-PP.5.7 - RK3.1.7/137
- 8 RK-PP.5.8 - RK3.1.8/137
- 9 RK-PP.5.9 - RK3.1.9/137
- 10 RK-PP.5.10 - RK3.1.10/137
- 11 RK-PP.5.11 - RK3.1.11/137
- 12 RK-PP.5.12 - RK3.1.12/137

Patch Panel 6
Troncal principal : Fibra óptica MM

- 1 RK-PP.6.1 - RK3.2.1/137
- 2 RK-PP.6.2 - RK3.2.2/137
- 3 RK-PP.6.3 - RK3.2.3/137
- 4 RK-PP.6.4 - RK3.2.4/137
- 5 RK-PP.6.5 - RK3.2.5/137
- 6 RK-PP.6.6 - RK3.2.6/137
- 7 RK-PP.6.7 - RK3.2.7/137
- 8 RK-PP.6.8 - RK3.2.8/137
- 9 RK-PP.6.9 - RK3.2.9/137
- 10 RK-PP.6.10 - RK3.2.10/137
- 11 RK-PP.6.11 - RK3.2.11/137
- 12 RK-PP.6.12 - RK3.2.12/137

Patch Panel 7
Troncal principal : Fibra óptica MM

- 1 RK-PP.7.1 - RK4.1.1/147
- 2 RK-PP.7.2 - RK4.1.2/147
- 3 RK-PP.7.3 - RK4.1.3/147
- 4 RK-PP.7.4 - RK4.1.4/147
- 5 RK-PP.7.5 - RK4.1.5/147
- 6 RK-PP.7.6 - RK4.1.6/147
- 7 RK-PP.7.7 - RK4.1.7/147
- 8 RK-PP.7.8 - RK4.1.8/147
- 9 RK-PP.7.9 - RK4.1.9/147
- 10 RK-PP.7.10 - RK4.1.10/147
- 11 RK-PP.7.11 - RK4.1.11/147
- 12 RK-PP.7.12 - RK4.1.12/147

Patch Panel 8
Troncal principal : Fibra óptica MM

- 1 RK-PP.8.1 - RK4.2.1/147
- 2 RK-PP.8.2 - RK4.2.2/147
- 3 RK-PP.8.3 - RK4.2.3/147
- 4 RK-PP.8.4 - RK4.2.4/147
- 5 RK-PP.8.5 - RK4.2.5/147
- 6 RK-PP.8.6 - RK4.2.6/147
- 7 RK-PP.8.7 - RK4.2.7/147
- 8 RK-PP.8.8 - RK4.2.8/147
- 9 RK-PP.8.9 - RK4.2.9/147
- 10 RK-PP.8.10 - RK4.2.10/147
- 11 RK-PP.8.11 - RK4.2.11/147
- 12 RK-PP.8.12 - RK4.2.12/147

Patch Panel 9
Tomas planta : 4 pares sin blindaje

- 1 RK-PP.11/D/1
- 2 RK-PP.12/D/1
- 3 RK-PP.13/D/2
- 4 RK-PP.14/D/2
- 5 RK-PP.15/D/3
- 6 RK-PP.16/D/3
- 7 RK-PP.17/D/4
- 8 RK-PP.18/D/4
- 9 RK-PP.19/D/5
- 10 RK-PP.20/D/5
- 11 RK-PP.21/D/6
- 12 RK-PP.22/D/6
- 13 RK-PP.23/D/7
- 14 RK-PP.24/D/7
- 15 RK-PP.25/D/8
- 16 RK-PP.26/D/8
- 17 RK-PP.27/D/9
- 18 RK-PP.28/D/9
- 19 RK-PP.29/D/10
- 20 RK-PP.30/D/10
- 21 RK-PP.31/D/11
- 22 RK-PP.32/D/11
- 23 RK-PP.33/D/12
- 24 RK-PP.34/D/12

Patch Panel 10
Tomas planta : 4 pares sin blindaje

- 1 RK-PP.35/D/13
- 2 RK-PP.36/D/13
- 3 RK-PP.37/D/14
- 4 RK-PP.38/D/14
- 5 RK-PP.39/D/15
- 6 RK-PP.40/D/15
- 7 RK-PP.41/D/16
- 8 RK-PP.42/D/16
- 9 RK-PP.43/D/17
- 10 RK-PP.44/D/17
- 11 RK-PP.45/D/18
- 12 RK-PP.46/D/18
- 13 RK-PP.47/D/19
- 14 RK-PP.48/D/19
- 15 RK-PP.49/D/20
- 16 RK-PP.50/D/20
- 17 RK-PP.51/D/21
- 18 RK-PP.52/D/21
- 19 RK-PP.53/D/22
- 20 RK-PP.54/D/22
- 21 RK-PP.55/D/23
- 22 RK-PP.56/D/23
- 23 RK-PP.57/D/24
- 24 RK-PP.58/D/24

Patch Panel 11
Tomas planta : 4 pares sin blindaje

- 1 RK-PP.59/D/25
- 2 RK-PP.60/D/25
- 3 RK-PP.61/D/26
- 4 RK-PP.62/D/26
- 5 RK-PP.63/D/27
- 6 RK-PP.64/D/27
- 7 RK-PP.65/D/28
- 8 RK-PP.66/D/28
- 9 RK-PP.67/D/29
- 10 RK-PP.68/D/29
- 11 RK-PP.69/D/30
- 12 RK-PP.70/D/30
- 13 RK-PP.71/D/31
- 14 RK-PP.72/D/31
- 15 RK-PP.73/D/32
- 16 RK-PP.74/D/32
- 17 RK-PP.75/D/33
- 18 RK-PP.76/D/33
- 19 RK-PP.77/D/34
- 20 RK-PP.78/D/34

Patch Panel 12
Tomas planta : 4 pares sin blindaje

- 1 RK-PP.83/W/31
- 2 RK-PP.84/W/31
- 3 RK-PP.85/W/32
- 4 RK-PP.86/W/32

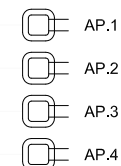

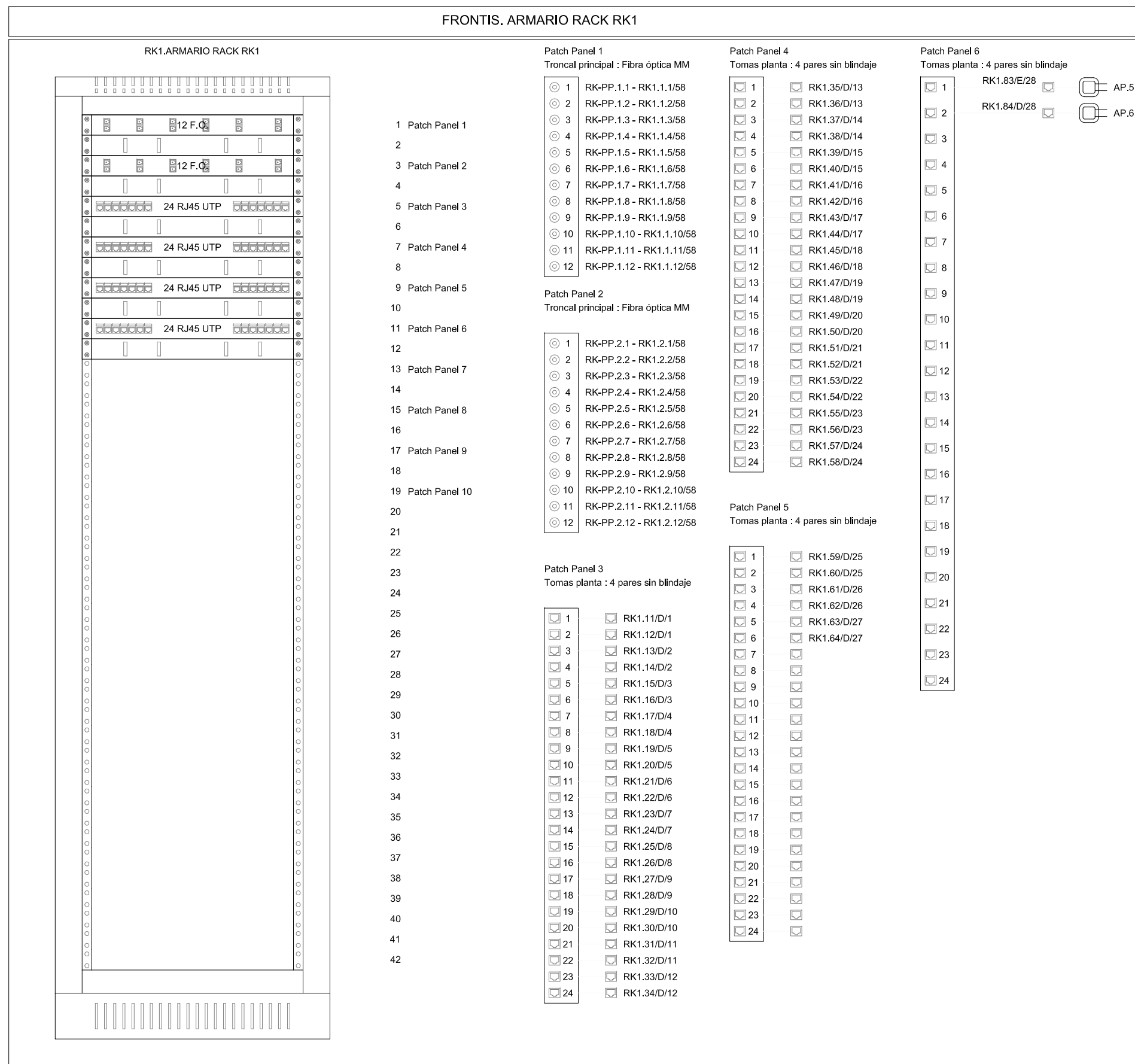

FRONTIS. ARMARIO RACK RK2

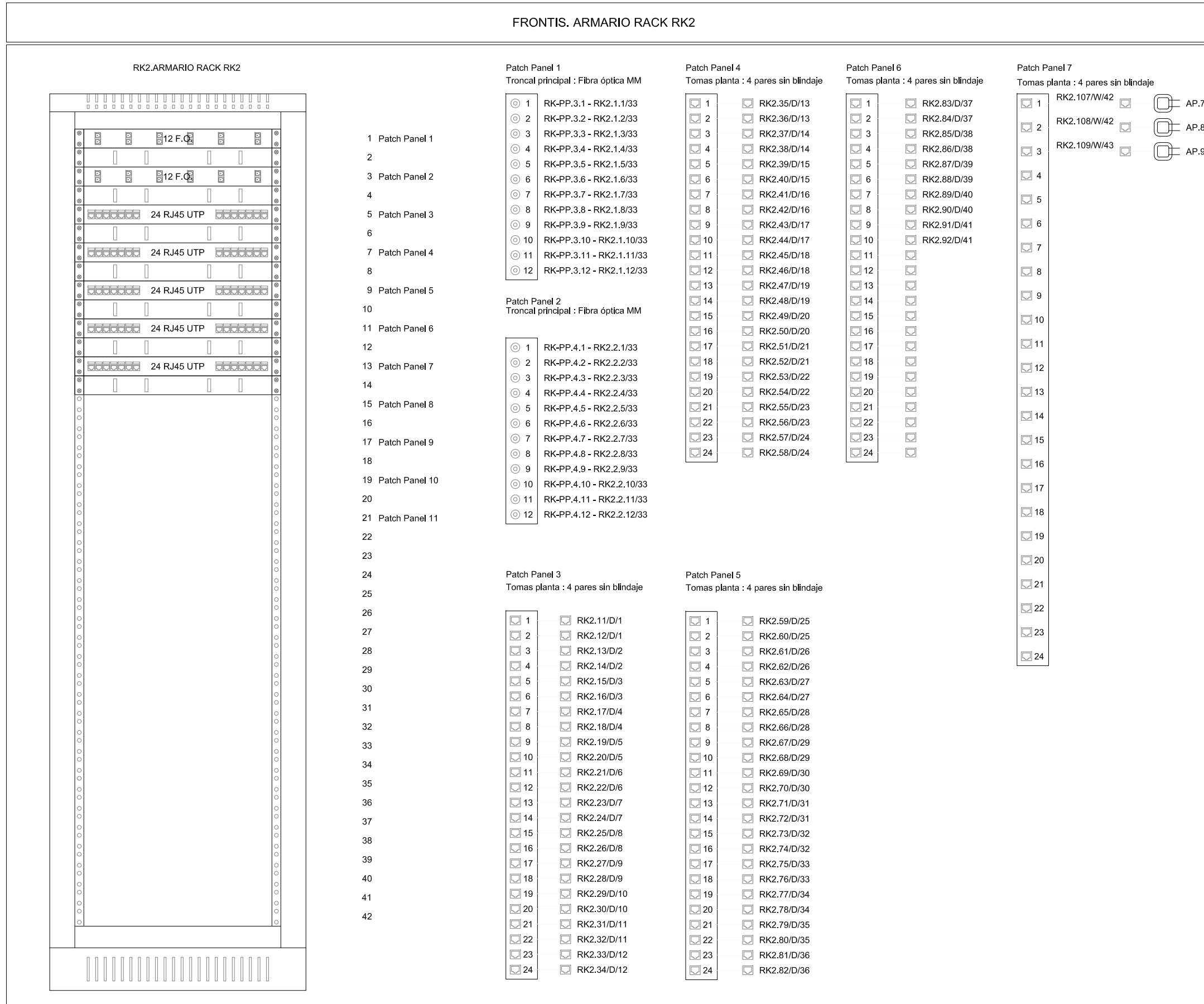

FRONTIS. ARMARIO RACK RK3

RK3.ARMARIO RACK RK3

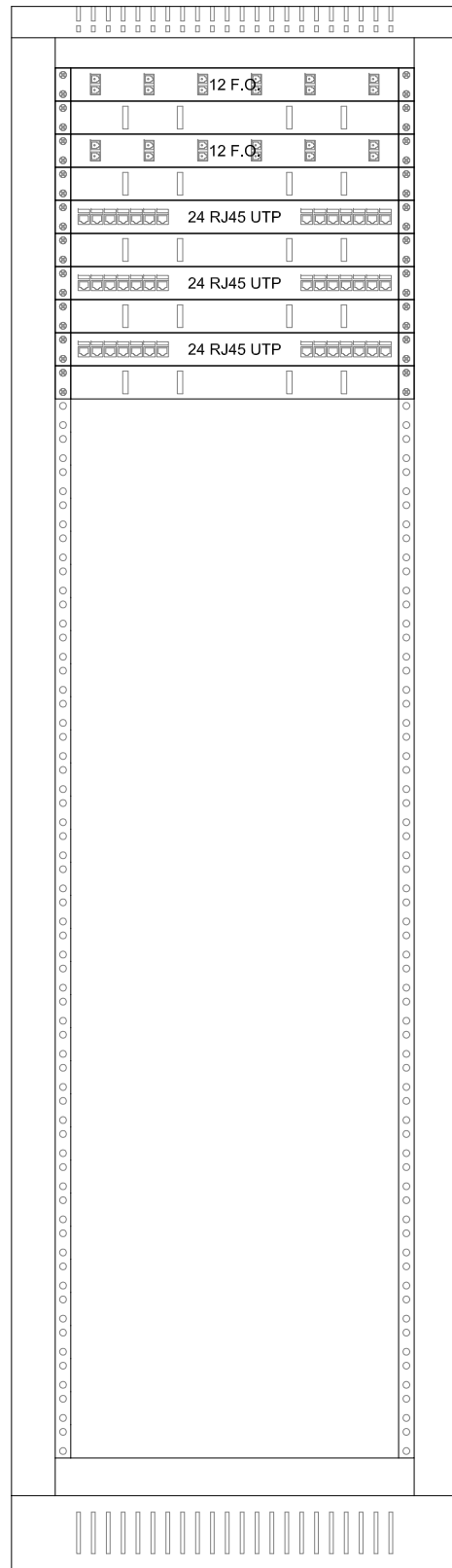

- 1 Patch Panel 1
- 2
- 3 Patch Panel 2
- 4
- 5 Patch Panel 3
- 6
- 7 Patch Panel 4
- 8
- 9 Patch Panel 5
- 10
- 11 Patch Panel 6
- 12
- 13 Patch Panel 7
- 14
- 15
- 16
- 17
- 18
- 19
- 20
- 21
- 22
- 23
- 24
- 25
- 26
- 27
- 28
- 29
- 30
- 31
- 32
- 33
- 34
- 35
- 36
- 37
- 38
- 39
- 40
- 41
- 42

Patch Panel 1
Troncal principal : Fibra óptica MM

- ⊙ 1 RK-PP.5.1 - RK3.1.1/137
- ⊙ 2 RK-PP.5.2 - RK3.1.2/137
- ⊙ 3 RK-PP.5.3 - RK3.1.3/137
- ⊙ 4 RK-PP.5.4 - RK3.1.4/137
- ⊙ 5 RK-PP.5.5 - RK3.1.5/137
- ⊙ 6 RK-PP.5.6 - RK3.1.6/137
- ⊙ 7 RK-PP.5.7 - RK3.1.7/137
- ⊙ 8 RK-PP.5.8 - RK3.1.8/137
- ⊙ 9 RK-PP.5.9 - RK3.1.9/137
- ⊙ 10 RK-PP.5.10 - RK3.1.10/137
- ⊙ 11 RK-PP.5.11 - RK3.1.11/137
- ⊙ 12 RK-PP.5.12 - RK3.1.12/137

Patch Panel 2
Troncal principal : Fibra óptica MM

- ⊙ 1 RK-PP.6.1 - RK3.2.1/137
- ⊙ 2 RK-PP.6.2 - RK3.2.2/137
- ⊙ 3 RK-PP.6.3 - RK3.2.3/137
- ⊙ 4 RK-PP.6.4 - RK3.2.4/137
- ⊙ 5 RK-PP.6.5 - RK3.2.5/137
- ⊙ 6 RK-PP.6.6 - RK3.2.6/137
- ⊙ 7 RK-PP.6.7 - RK3.2.7/137
- ⊙ 8 RK-PP.6.8 - RK3.2.8/137
- ⊙ 9 RK-PP.6.9 - RK3.2.9/137
- ⊙ 10 RK-PP.6.10 - RK3.2.10/137
- ⊙ 11 RK-PP.6.11 - RK3.2.11/137
- ⊙ 12 RK-PP.6.12 - RK3.2.12/137

Patch Panel 3
Tomas planta : 4 pares sin blindaje

- ☑ 1 RK3.11/D/1
- ☑ 2 RK3.12/D/1
- ☑ 3 RK3.13/D/2
- ☑ 4 RK3.14/D/2
- ☑ 5 RK3.15/D/3
- ☑ 6 RK3.16/D/3
- ☑ 7 RK3.17/D/4
- ☑ 8 RK3.18/D/4
- ☑ 9 RK3.19/D/5
- ☑ 10 RK3.20/D/5
- ☑ 11 RK3.21/D/6
- ☑ 12 RK3.22/D/6
- ☑ 13 RK3.23/D/7
- ☑ 14 RK3.24/D/7
- ☑ 15 RK3.25/D/8
- ☑ 16 RK3.26/D/8
- ☑ 17 RK3.27/D/9
- ☑ 18 RK3.28/D/9
- ☑ 19 RK3.29/D/10
- ☑ 20 RK3.30/D/10
- ☑ 21 RK3.31/D/11
- ☑ 22 RK3.32/D/11
- ☑ 23 RK3.33/D/12
- ☑ 24 RK3.34/D/12

Patch Panel 4
Tomas planta : 4 pares sin blindaje

- ☑ 1 RK3.35/D/13
- ☑ 2 RK3.36/D/13
- ☑ 3 RK3.37/D/14
- ☑ 4 RK3.38/D/14
- ☑ 5 RK3.39/D/15
- ☑ 6 RK3.40/D/15
- ☑ 7 RK3.41/D/16
- ☑ 8 RK3.42/D/16
- ☑ 9 RK3.43/D/17
- ☑ 10 RK3.44/D/17
- ☑ 11 RK3.45/D/18
- ☑ 12 RK3.46/D/18
- ☑ 13 RK3.47/D/19
- ☑ 14 RK3.48/D/19
- ☑ 15 RK3.49/D/20
- ☑ 16 RK3.50/D/20
- ☑ 17 RK3.51/D/21
- ☑ 18 RK3.52/D/21
- ☑ 19 RK3.53/D/22
- ☑ 20 RK3.54/D/22
- ☑ 21 RK3.55/D/23
- ☑ 22 RK3.56/D/23
- ☑ 23 RK3.57/D/24
- ☑ 24 RK3.58/D/24

Patch Panel 5
Tomas planta : 4 pares sin blindaje

- ☑ 1 RK3.59/D/25
- ☑ 2 RK3.60/D/25
- ☑ 3 RK3.61/D/26
- ☑ 4 RK3.62/D/26
- ☑ 5 RK3.63/D/27
- ☑ 6 RK3.64/D/27
- ☑ 7
- ☑ 8
- ☑ 9
- ☑ 10
- ☑ 11
- ☑ 12
- ☑ 13
- ☑ 14
- ☑ 15
- ☑ 16
- ☑ 17
- ☑ 18
- ☑ 19
- ☑ 20
- ☑ 21
- ☑ 22
- ☑ 23
- ☑ 24

Patch Panel 6
Tomas planta : 4 pares sin blindaje

- ☑ 1 RK3.83/E/28 ☑ AP.10
- ☑ 2 RK3.84/D/28 ☑ AP.11
- ☑ 3
- ☑ 4
- ☑ 5
- ☑ 6
- ☑ 7
- ☑ 8
- ☑ 9
- ☑ 10
- ☑ 11
- ☑ 12
- ☑ 13
- ☑ 14
- ☑ 15
- ☑ 16
- ☑ 17
- ☑ 18
- ☑ 19
- ☑ 20
- ☑ 21
- ☑ 22
- ☑ 23
- ☑ 24

FRONTIS. ARMARIO RACK RK4

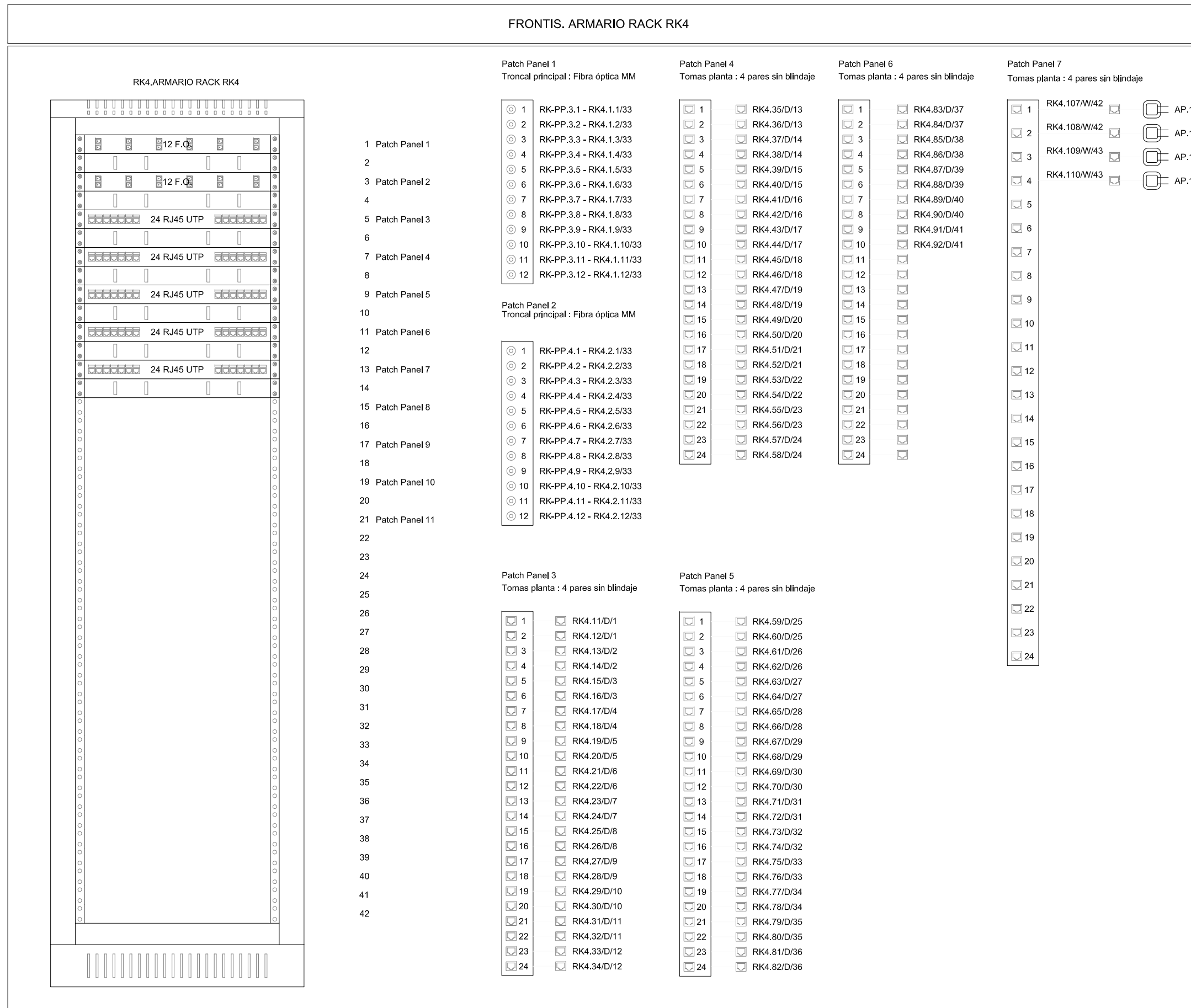

ESQUEMA DE CONEXIÓN AEROTERMIA

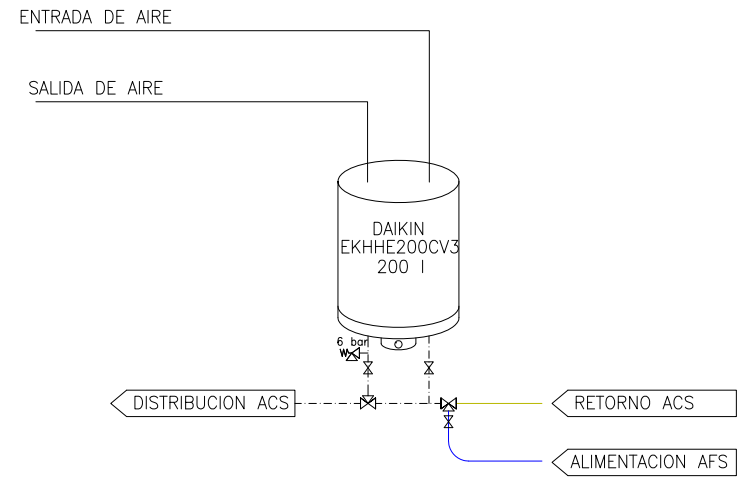

DETALLE DE CONTADOR GENERAL

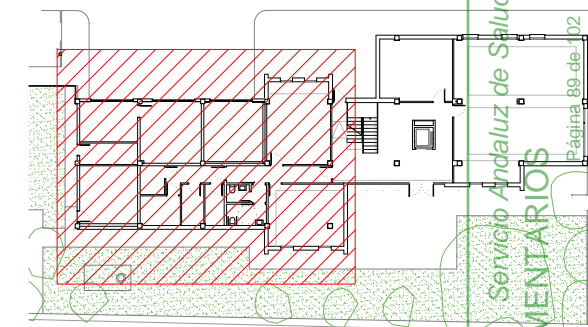
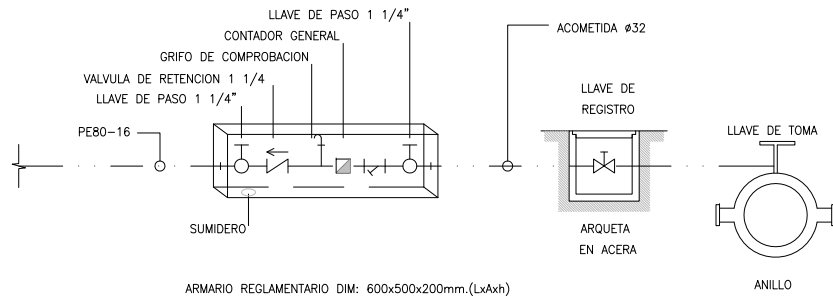

LEYENDA FONTANERIA

- Nudo de Conexión a Red
- Nudo de Derivación
- Nudo de Paso
- Nudo de Conexión de Plantas
- Bomba de Recirculación Agua Caliente
- Grifo de Agua Fría
- Grifo de Agua Caliente
- Tubería agua fría
- Tubería agua caliente
- Tubería de retorno
- Llave de Paso
- Llave de Paso con Grifo de Vaciado
- Válvula de Retención
- Contador
- Filtro
- Equipo de aerotermia
- Válvula termostática
- Bomba recirculadora de ACS

JUNTA DE ANDALUCIA CONSEJERIA DE SALUD Y FAMILIAS
 SERVICIO ANDALUZ DE SALUD
SUPERVISADO A LOS EFECTOS REGLAMENTARIOS
 Director de Supervisión y Normalización
 MATRICULA: SE-711-01

ACOMETIDA A ANILLO DE DISTRIBUCIÓN DE PARCELA

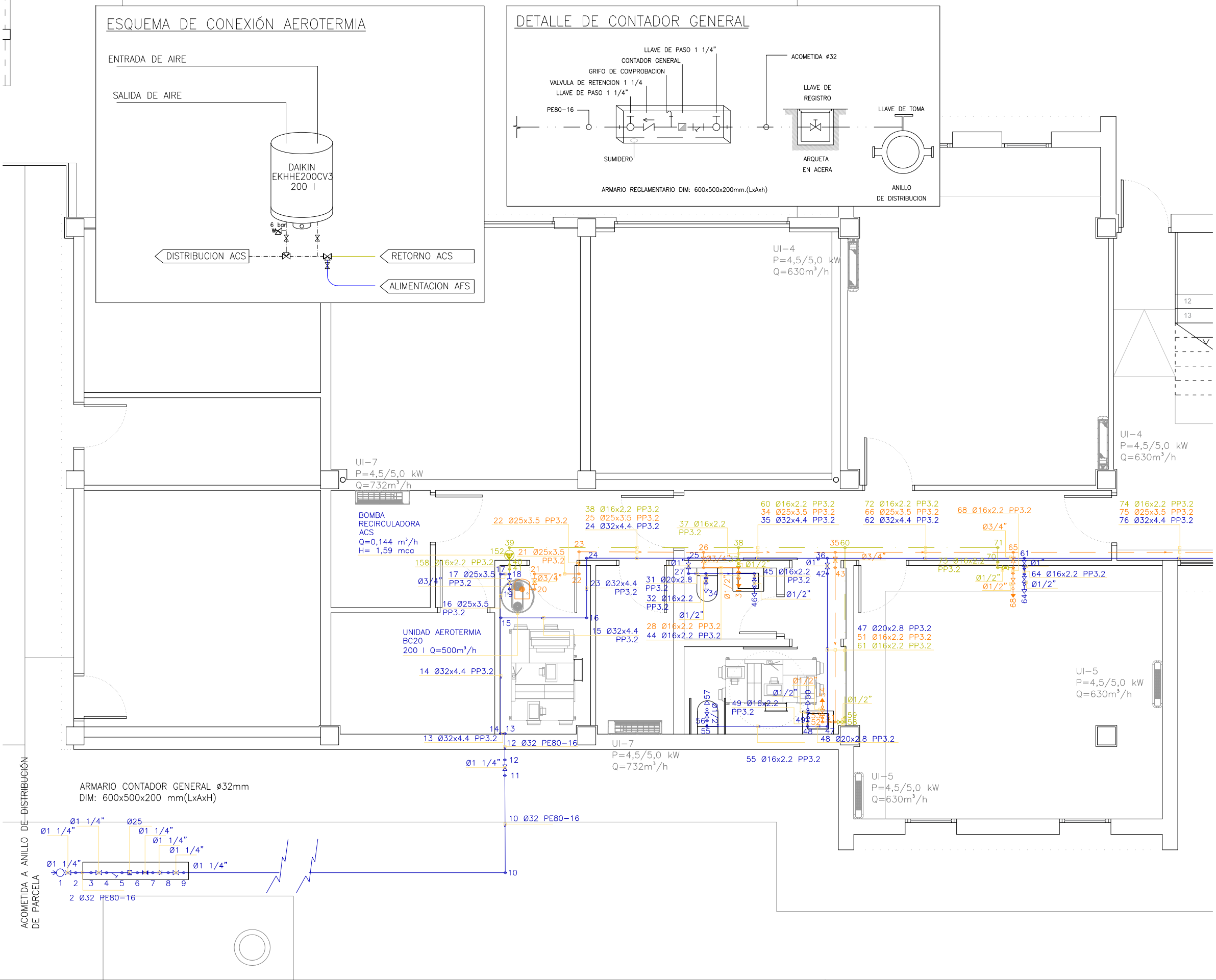

PROYECTO BÁSICO Y DE EJECUCIÓN DE REFORMA DE LAS VIVIENDAS DEL HOSPITAL MILITAR PARA SU ADECUACIÓN A USO ADMINISTRATIVO, EN AVDA / JEREZ (HOSPITAL MILITAR). SEVILLA

ESTADO REFORMADO: INSTALACIÓN DE FONTANERÍA. PLANTA BAJA, ZONA OESTE

PROMOTOR: SERVICIO ANDALUZ DE SALUD

CIF: Q-9150013-B JUN-2023 ESC 1/75

SOCIEDAD PROYECTISTA
 Arquibox Arquitectos SCP
 CIF: J-91336644
 COAS SP-0169



TÉCNICOS REDACTORES
 Ismael Domínguez Sánchez
 Arquitecto COAS 4292



Manuel De Diego Caro
 Arquitecto COAS 4182

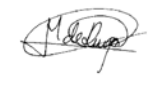

IFO-01

CC-5014/21

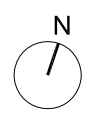

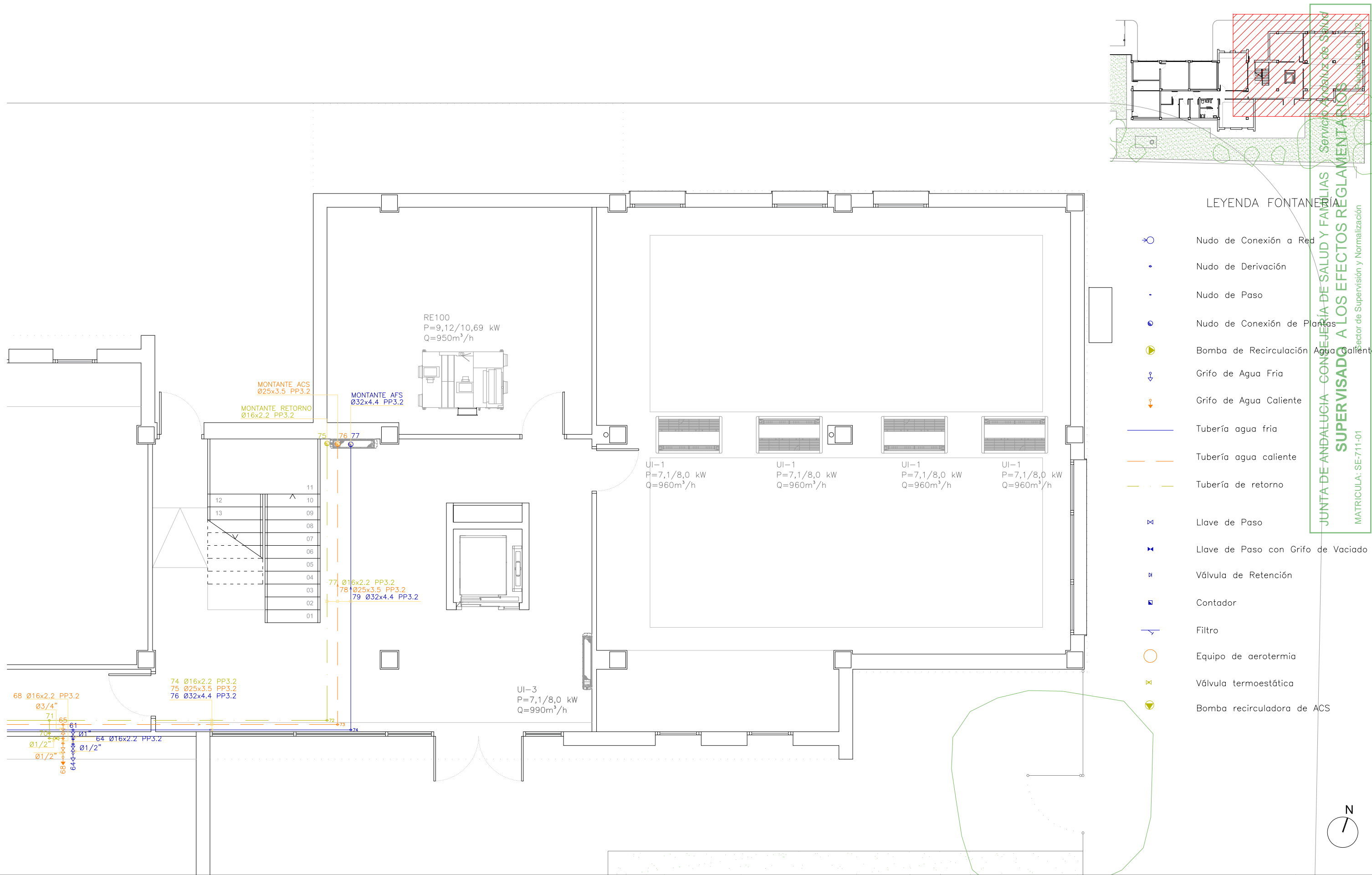

LEYENDA FONTANERÍA

- Nudo de Conexión a Red
- Nudo de Derivación
- Nudo de Paso
- Nudo de Conexión de Plantas
- Bomba de Recirculación Agua Caliente
- Grifo de Agua Fría
- Grifo de Agua Caliente
- Tubería agua fría
- Tubería agua caliente
- Tubería de retorno
- Llave de Paso
- Llave de Paso con Grifo de Vaciado
- Válvula de Retención
- Contador
- Filtro
- Equipo de aerotermia
- Válvula termostática
- Bomba recirculadora de ACS

JUNTA DE ANDALUCÍA - CONSEJERÍA DE SALUD Y FAMILIAS
SUPERVISADO A LOS EFECTOS REGLAMENTARIOS
 Inspector de Supervisión y Normalización
 MATRICULA: SE-711-01

PROYECTO BÁSICO Y DE EJECUCIÓN DE REFORMA DE LAS VIVIENDAS DEL HOSPITAL MILITAR PARA SU ADECUACIÓN A USO ADMINISTRATIVO, EN AVDA / JEREZ (HOSPITAL MILITAR). SEVILLA

ESTADO REFORMADO: INSTALACIÓN DE FONTANERÍA. PLANTA BAJA, ZONA ESTE

PROMOTOR: SERVICIO ANDALUZ DE SALUD

CIF: Q-9150013-B JUN-2023 ESC 1/75

SOCIEDAD PROYECTISTA
 Arquibox Arquitectos SCP
 CIF: J-91336644
 COAS SP-0169



TÉCNICOS REDACTORES
 Ismael Domínguez Sánchez
 Arquitecto COAS 4292



Manuel De Diego Caro
 Arquitecto COAS 4182





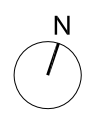

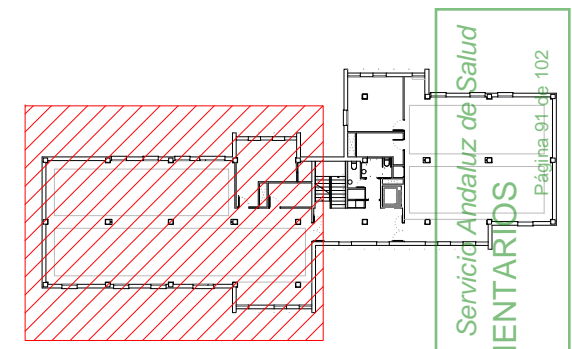
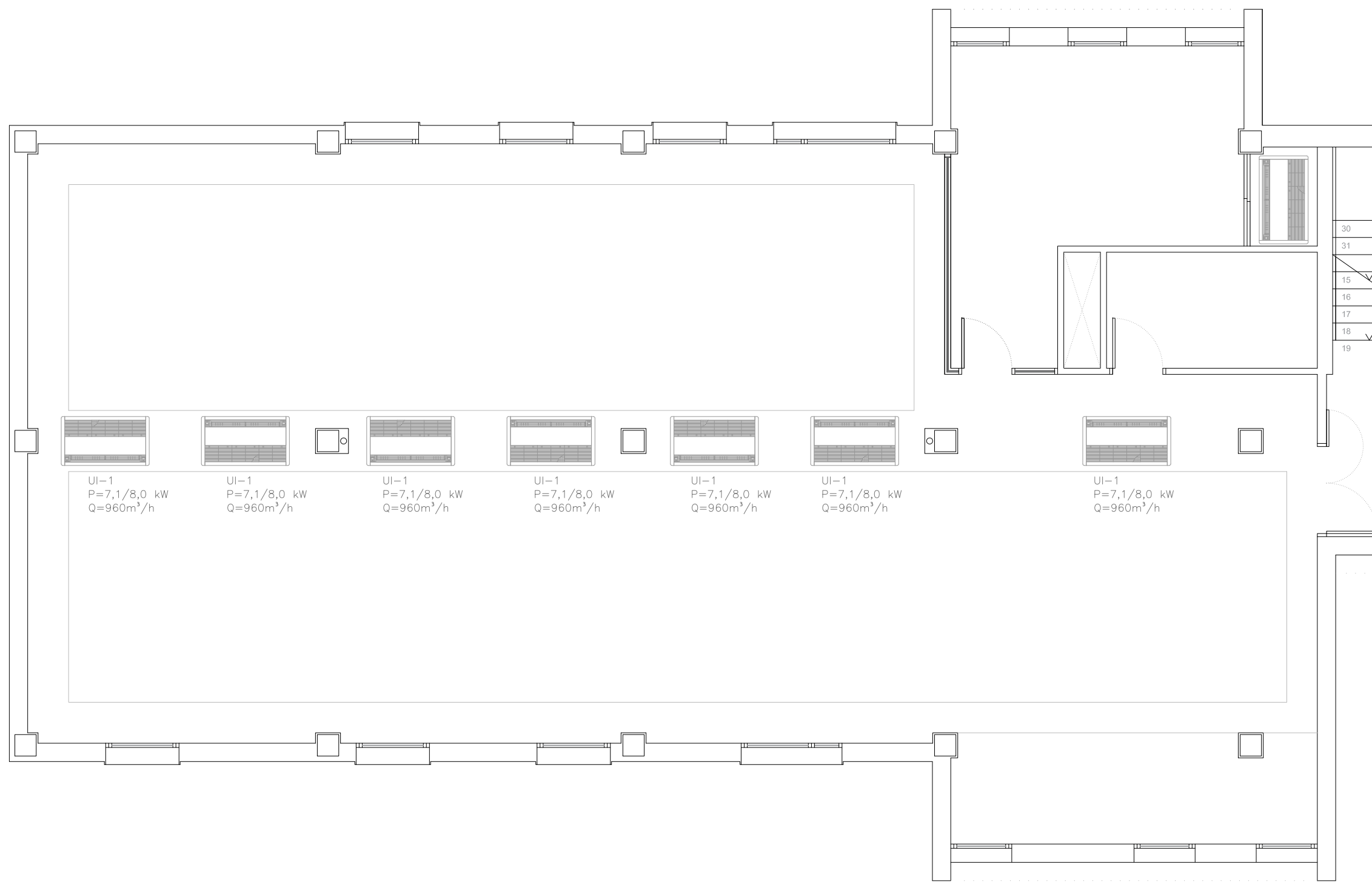













IFO-02
 CC-5014/21





LEYENDA FONTANERÍA

-  Nudo de Conexión a Red
-  Nudo de Derivación
-  Nudo de Paso
-  Nudo de Conexión de Plantas
-  Bomba de Recirculación Agua Caliente
-  Grifo de Agua Fría
-  Grifo de Agua Caliente
-  Tubería agua fría
-  Tubería agua caliente
-  Tubería de retorno
-  Llave de Paso
-  Llave de Paso con Grifo de Vaciado
-  Válvula de Retención
-  Contador
-  Filtro
-  Equipo de aerotermia
-  Válvula termostática
-  Bomba recirculadora de ACS

JUNTA DE ANDALUCÍA CONSEJERÍA DE SALUD Y FAMILIAS Servicio Andaluz de Salud
SUPERVISADO A LOS EFECTOS REGLAMENTARIOS
 Inspector de Supervisión y Normalización
 MATRICULA: SE-711-01
 Página 91 de 102

PROYECTO BÁSICO Y DE EJECUCIÓN DE REFORMA DE LAS VIVIENDAS DEL HOSPITAL MILITAR PARA SU ADECUACIÓN A USO ADMINISTRATIVO, EN AVDA / JEREZ (HOSPITAL MILITAR). SEVILLA

ESTADO REFORMADO: INSTALACIÓN DE FONTANERÍA. PLANTA PRIMERA, ZONA OESTE

PROMOTOR: SERVICIO ANDALUZ DE SALUD

CIF: Q-9150013-B JUN-2023 ESC 1/75

SOCIEDAD PROYECTISTA
 Arquibox Arquitectos SCP
 CIF: J-91336644
 COAS SP-0169



TÉCNICOS REDACTORES
 Ismael Domínguez Sánchez
 Arquitecto COAS 4292



Manuel De Diego Caro
 Arquitecto COAS 4182



IFO-03

CC-5014/21

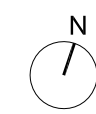

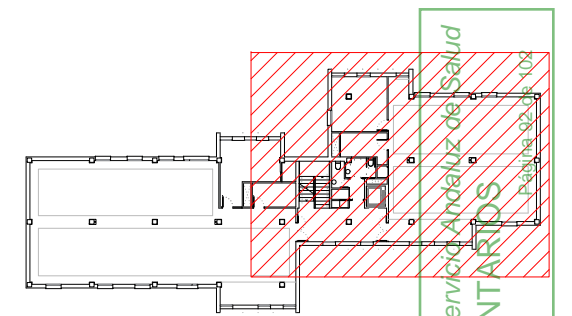
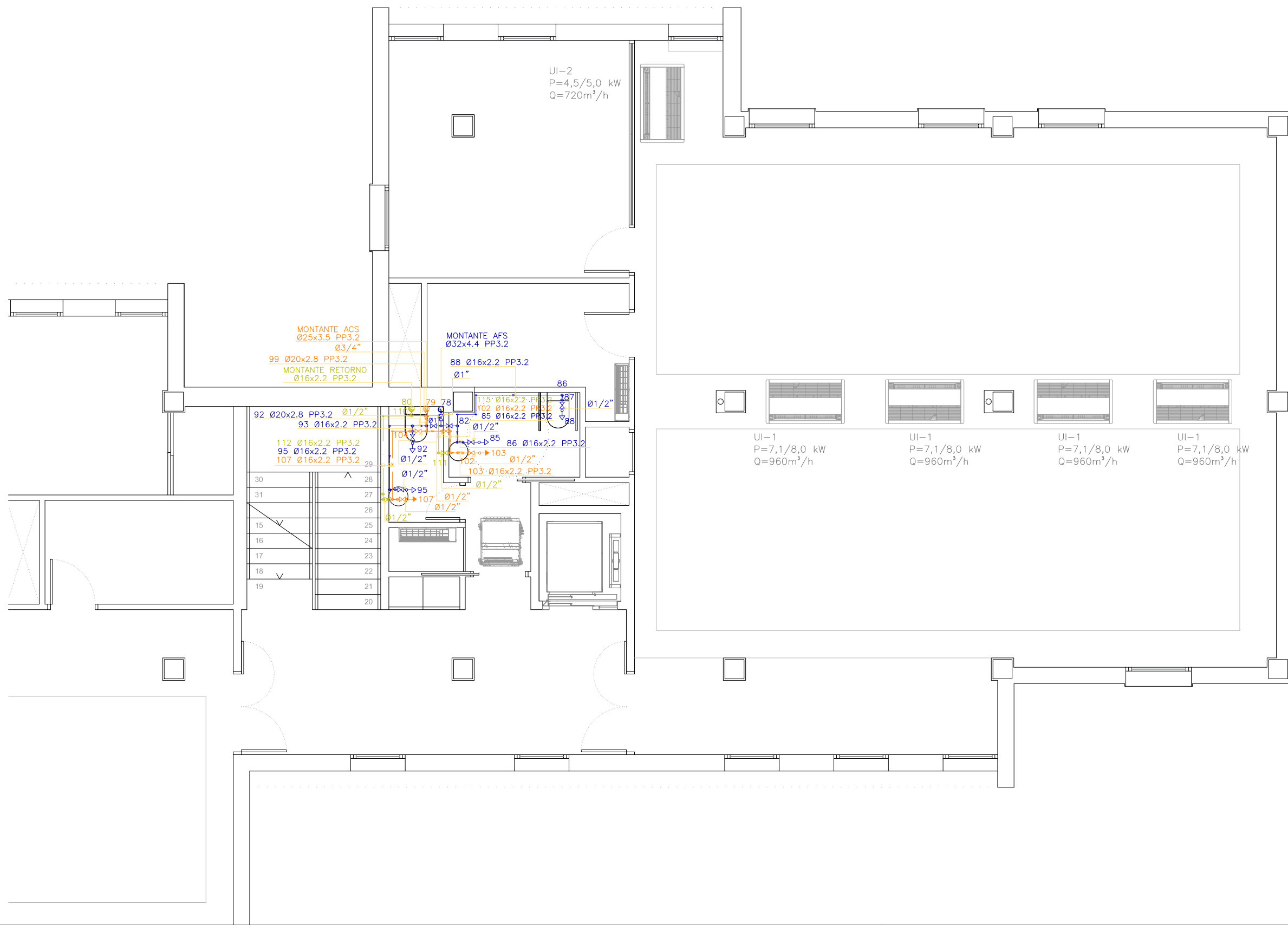

LEYENDA FONTANERÍA

- Nudo de Conexión a Red
- Nudo de Derivación
- Nudo de Paso
- Nudo de Conexión de Plantas
- Bomba de Recirculación Agua Caliente
- Grifo de Agua Fría
- Grifo de Agua Caliente
- Tubería agua fría
- Tubería agua caliente
- Tubería de retorno
- Llave de Paso
- Llave de Paso con Grifo de Vaciado
- Válvula de Retención
- Contador
- Filtro
- Equipo de aerotermia
- Válvula termostática
- Bomba recirculadora de ACS

JUNTA DE ANDALUCIA CONSEJERIA DE SALUD Y FAMILIAS Servicio Andaluz de Salud
SUPERVISADO A LOS EFECTOS REGLAMENTARIOS
 Inspector de Supervisión y Normalización
 MATRICULA: SE-711-01

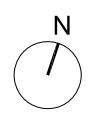

PROYECTO BÁSICO Y DE EJECUCIÓN DE REFORMA DE LAS VIVIENDAS DEL HOSPITAL MILITAR PARA SU ADECUACIÓN A USO ADMINISTRATIVO, EN AVDA / JEREZ (HOSPITAL MILITAR). SEVILLA

ESTADO REFORMADO: INSTALACIÓN DE FONTANERÍA PLANTA PRIMERA, ZONA ESTE

PROMOTOR: SERVICIO ANDALUZ DE SALUD

CIF: Q-9150013-B JUN-2023 ESC 1/75

SOCIEDAD PROYECTISTA
 Arquibox Arquitectos SCP
 CIF: J-91336644
 COAS SP-0169



TÉCNICOS REDACTORES
 Ismael Domínguez Sánchez
 Arquitecto COAS 4292









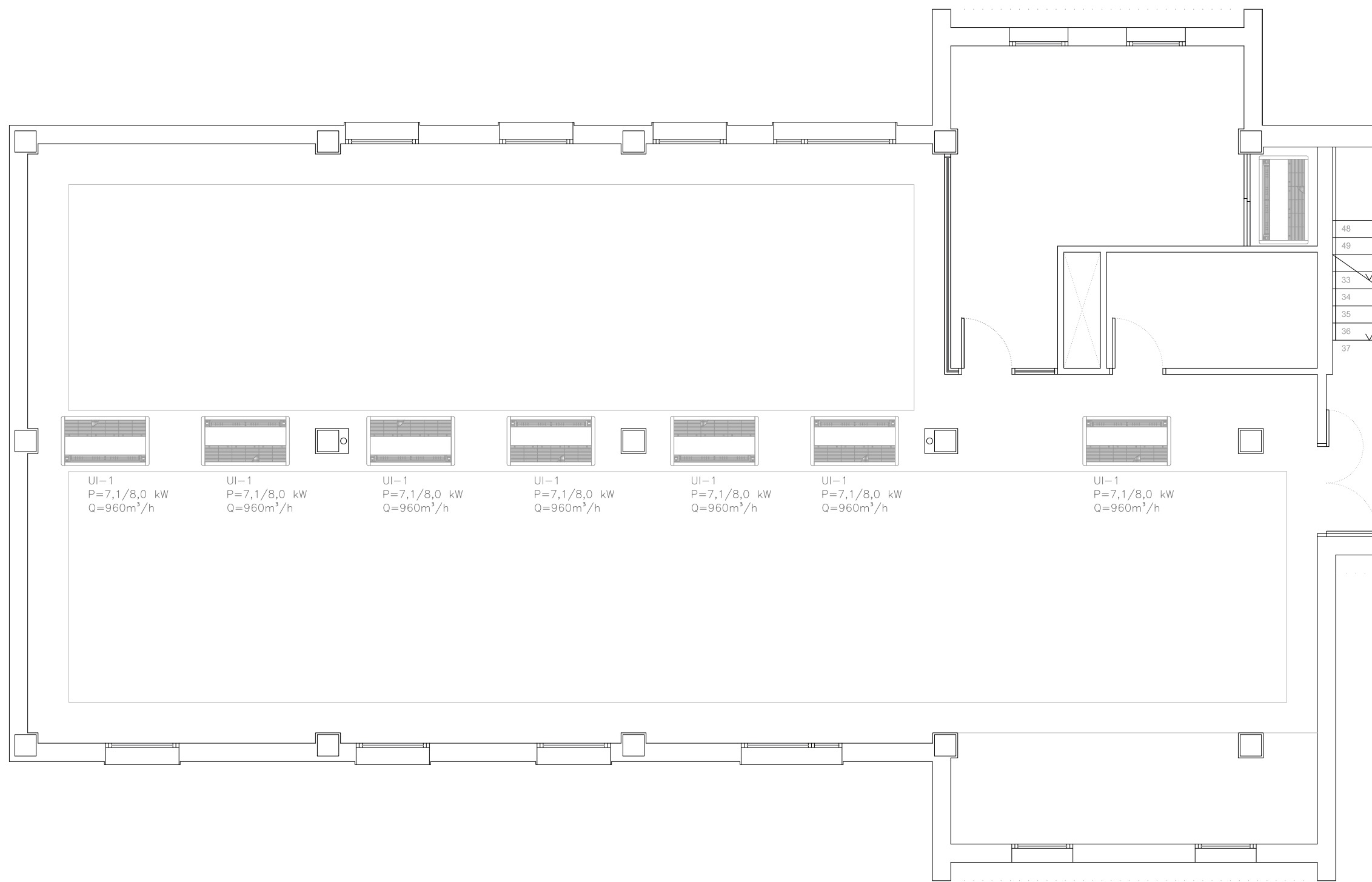
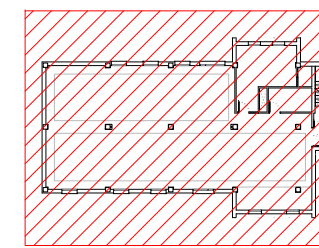











Manuel De Diego Caro
 Arquitecto COAS 4182



IFO-04
 CC-5014/21



LEYENDA FONTANERÍA

-  Nudo de Conexión a Red
-  Nudo de Derivación
-  Nudo de Paso
-  Nudo de Conexión de Plantas
-  Bomba de Recirculación Agua Caliente
-  Grifo de Agua Fría
-  Grifo de Agua Caliente
-  Tubería agua fría
-  Tubería agua caliente
-  Tubería de retorno
-  Llave de Paso
-  Llave de Paso con Grifo de Vaciado
-  Válvula de Retención
-  Contador
-  Filtro
-  Equipo de aerotermia
-  Válvula termostática
-  Bomba recirculadora de ACS

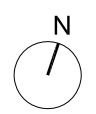

PROYECTO BÁSICO Y DE EJECUCIÓN DE REFORMA DE LAS VIVIENDAS DEL HOSPITAL MILITAR PARA SU ADECUACIÓN A USO ADMINISTRATIVO, EN AVDA / JEREZ (HOSPITAL MILITAR). SEVILLA

ESTADO REFORMADO: INSTALACIÓN DE FONTANERÍA. PLANTA SEGUNDA, ZONA OESTE

PROMOTOR: SERVICIO ANDALUZ DE SALUD

CIF: Q-9150013-B JUN-2023 ESC 1/75

SOCIEDAD PROYECTISTA
 Arquibox Arquitectos SCP
 CIF: J-91336644
 COAS SP-0169



TÉCNICOS REDACTORES
 Ismael Domínguez Sánchez
 Arquitecto COAS 4292









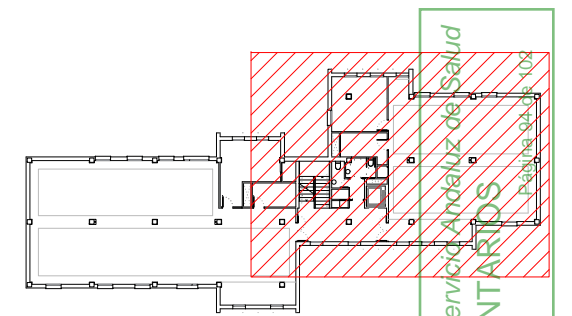
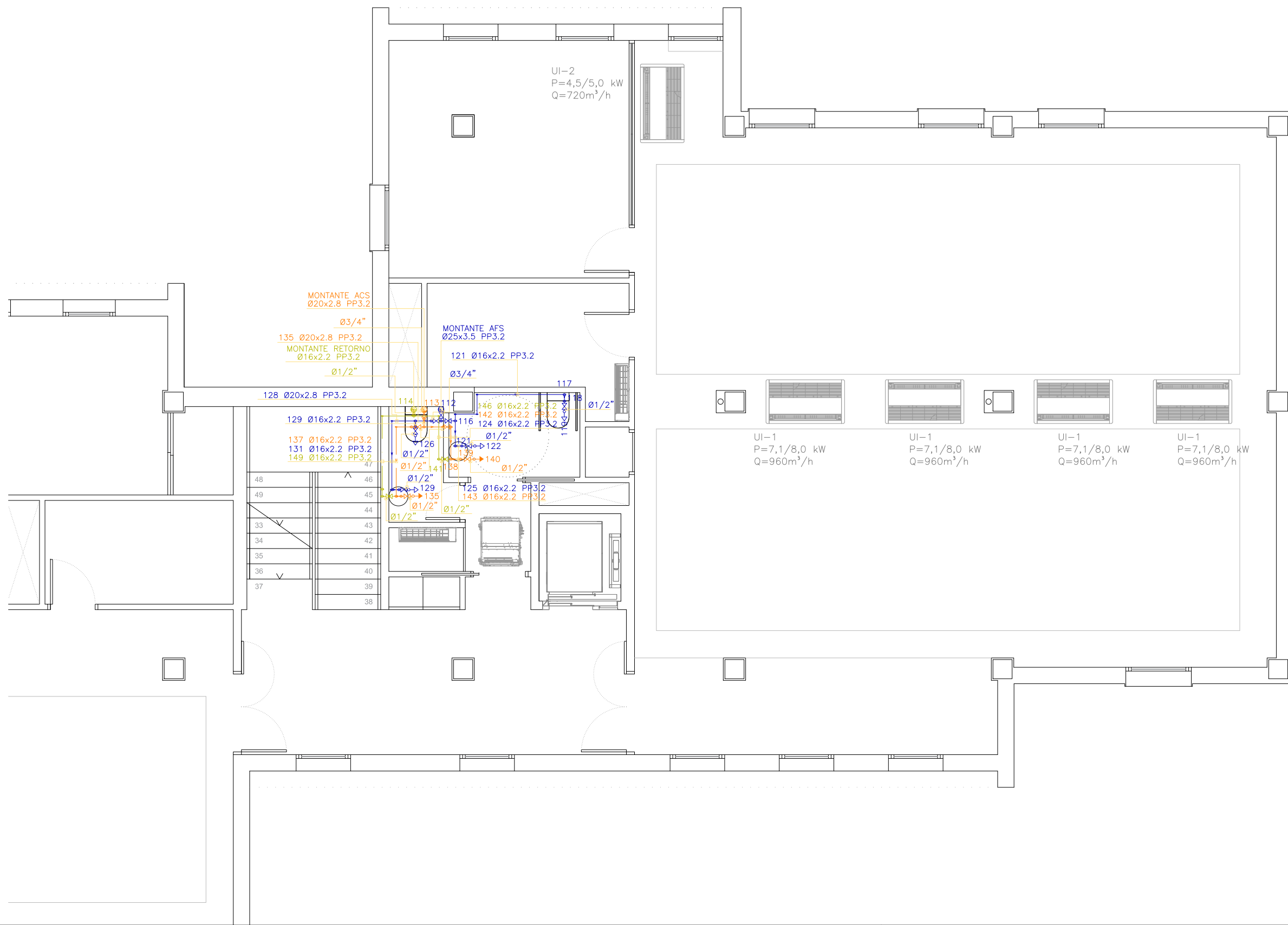











Manuel De Diego Caro
 Arquitecto COAS 4182



IFO-05
 CC-5014/21



LEYENDA FONTANERÍA

-  Nudo de Conexión a Red
-  Nudo de Derivación
-  Nudo de Paso
-  Nudo de Conexión de Plantas
-  Bomba de Recirculación Agua Caliente
-  Grifo de Agua Fría
-  Grifo de Agua Caliente
-  Tubería agua fría
-  Tubería agua caliente
-  Tubería de retorno
-  Llave de Paso
-  Llave de Paso con Grifo de Vaciado
-  Válvula de Retención
-  Contador
-  Filtro
-  Equipo de aerotermia
-  Válvula termostática
-  Bomba recirculadora de ACS

JUNTA DE ANDALUCÍA CONSEJERÍA DE SALUD Y FAMILIAS
 Servicio Andaluz de Salud
SUPERVISADO A LOS EFECTOS REGLAMENTARIOS
 Inspector de Supervisión y Normalización
 MATRICULA: SE-711-01

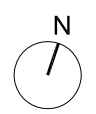

PROYECTO BÁSICO Y DE EJECUCIÓN DE REFORMA DE LAS VIVIENDAS DEL HOSPITAL MILITAR PARA SU ADECUACIÓN A USO ADMINISTRATIVO, EN AVDA / JEREZ (HOSPITAL MILITAR). SEVILLA

ESTADO REFORMADO: INSTALACIÓN DE FONTANERÍA. PLANTA SEGUNDA, ZONA ESTE

PROMOTOR: SERVICIO ANDALUZ DE SALUD

CIF: Q-9150013-B JUN-2023 ESC 1/75

SOCIEDAD PROYECTISTA
 Arquibox Arquitectos SCP
 CIF: J-91336644
 COAS SP-0169



TÉCNICOS REDACTORES
 Ismael Domínguez Sánchez
 Arquitecto COAS 4292









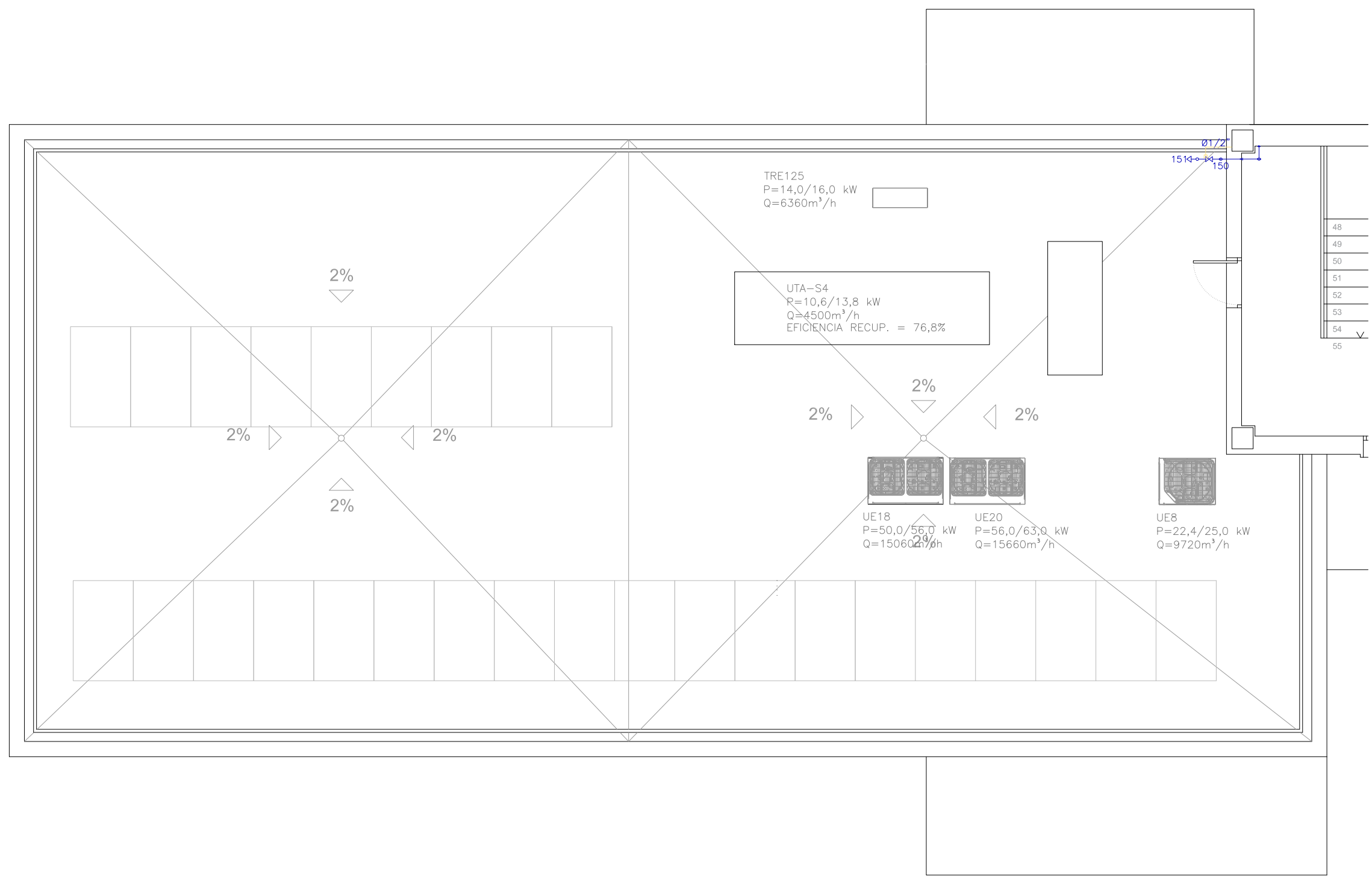
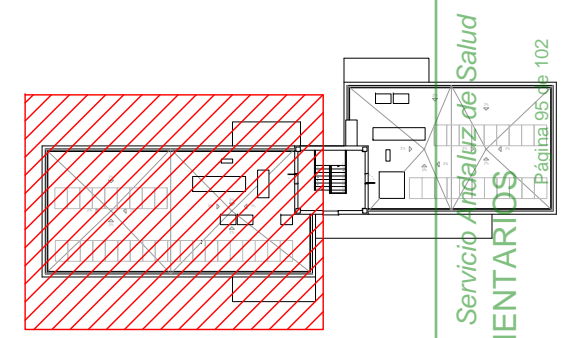











Manuel De Diego Caro
 Arquitecto COAS 4182



IFO-06
 CC-5014/21



LEYENDA FONTANERÍA

-  Nudo de Conexión a Red
-  Nudo de Derivación
-  Nudo de Paso
-  Nudo de Conexión de Plantas
-  Bomba de Recirculación Agua Caliente
-  Grifo de Agua Fría
-  Grifo de Agua Caliente
-  Tubería agua fría
-  Tubería agua caliente
-  Tubería de retorno
-  Llave de Paso
-  Llave de Paso con Grifo de Vaciado
-  Válvula de Retención
-  Contador
-  Filtro
-  Equipo de aeroterminia
-  Válvula termostática
-  Bomba recirculadora de ACS

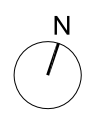

PROYECTO BÁSICO Y DE EJECUCIÓN DE REFORMA DE LAS VIVIENDAS DEL HOSPITAL MILITAR PARA SU ADECUACIÓN A USO ADMINISTRATIVO, EN AVDA / JEREZ (HOSPITAL MILITAR). SEVILLA

ESTADO REFORMADO: INSTALACIÓN DE FONTANERÍA. PLANTA DE CASTILLETE, ZONA OESTE

PROMOTOR: SERVICIO ANDALUZ DE SALUD

CIF: Q-9150013-B JUN-2023 ESC 1/75

SOCIEDAD PROYECTISTA
 Arquibox Arquitectos SCP
 CIF: J-91336644
 COAS SP-0169



TÉCNICOS REDACTORES
 Ismael Domínguez Sánchez
 Arquitecto COAS 4292



Manuel De Diego Caro
 Arquitecto COAS 4182







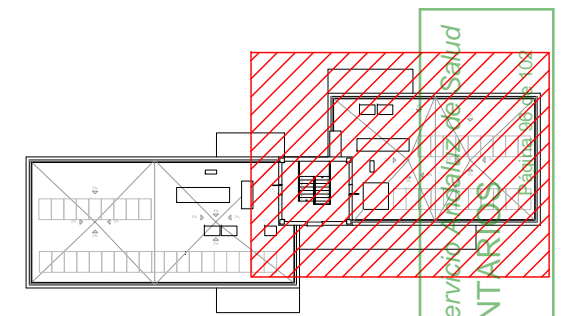
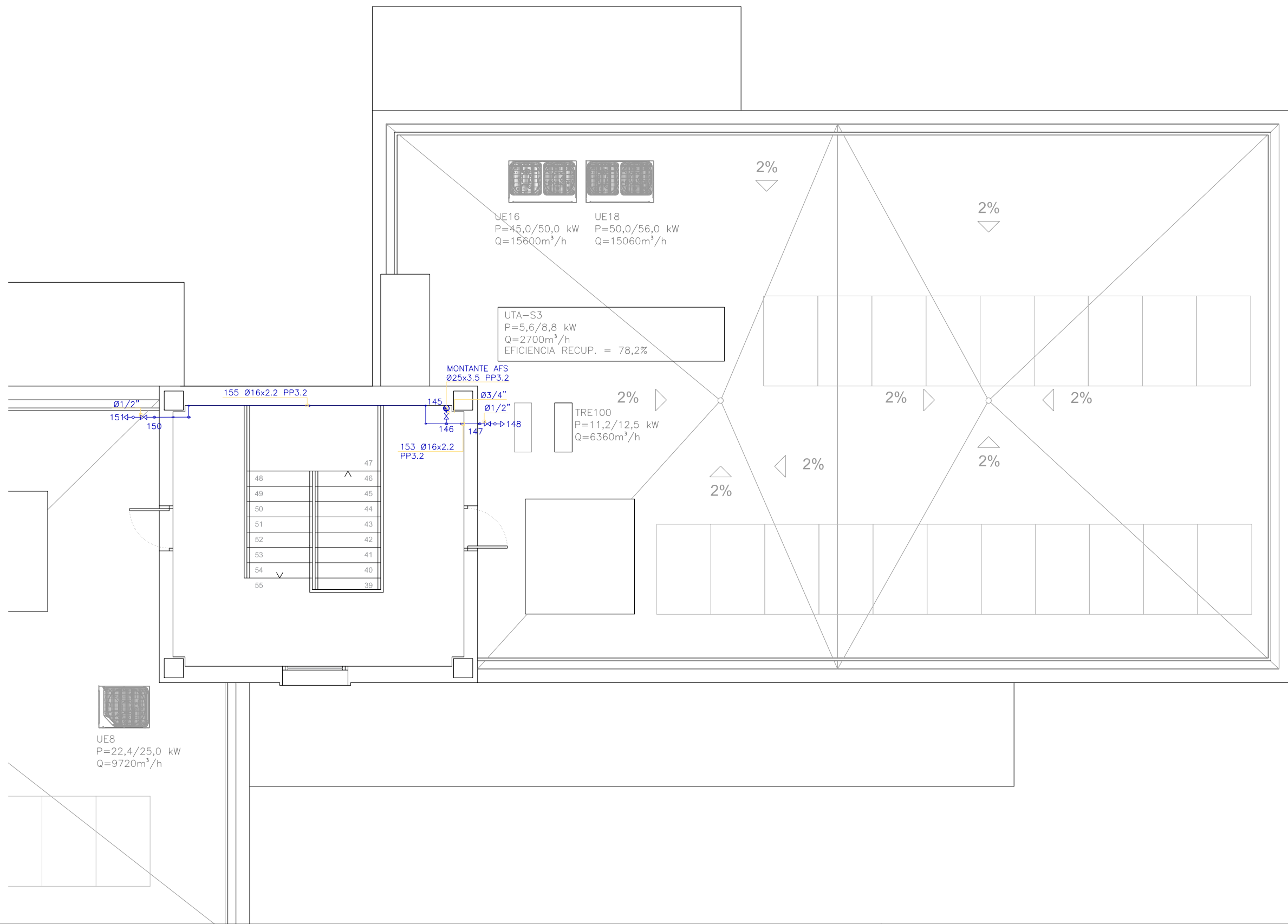













IFO-07

CC-5014/21



LEYENDA FONTANERÍA

-  Nudo de Conexión a Red
-  Nudo de Derivación
-  Nudo de Paso
-  Nudo de Conexión de Plantas
-  Bomba de Recirculación Agua Caliente
-  Grifo de Agua Fría
-  Grifo de Agua Caliente
-  Tubería agua fría
-  Tubería agua caliente
-  Tubería de retorno
-  Llave de Paso
-  Llave de Paso con Grifo de Vaciado
-  Válvula de Retención
-  Contador
-  Filtro
-  Equipo de aerotermia
-  Válvula termostática
-  Bomba recirculadora de ACS

JUNTA DE ANDALUCÍA CONSEJERÍA DE SALUD Y FAMILIAS Servicio Andaluz de Salud
SUPERVISADO A LOS EFECTOS REGLAMENTARIOS
 Director de Supervisión y Normalización
 MATRICULA: SE-711-01

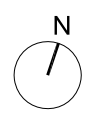

PROYECTO BÁSICO Y DE EJECUCIÓN DE REFORMA DE LAS VIVIENDAS DEL HOSPITAL MILITAR PARA SU ADECUACIÓN A USO ADMINISTRATIVO, EN AVDA / JEREZ (HOSPITAL MILITAR). SEVILLA

ESTADO REFORMADO: INSTALACIÓN DE FONTANERÍA. PLANTA DE CASTILLETE, ZONA ESTE

PROMOTOR: SERVICIO ANDALUZ DE SALUD

CIF: Q-9150013-B JUN-2023 ESC 1/75

SOCIEDAD PROYECTISTA
 Arquibox Arquitectos SCP
 CIF: J-91336644
 COAS SP-0169



TÉCNICOS REDACTORES

Ismael Domínguez Sánchez
 Arquitecto COAS 4292



Manuel De Diego Caro
 Arquitecto COAS 4182



IFO-08

CC-5014/21

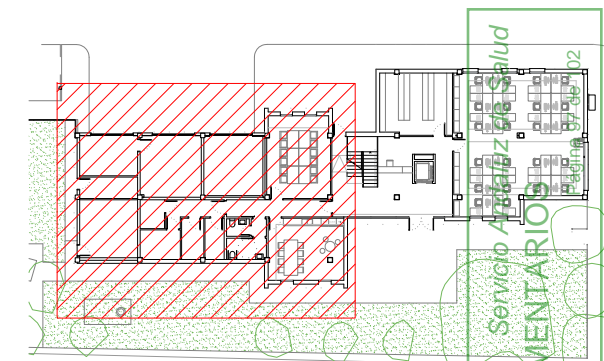
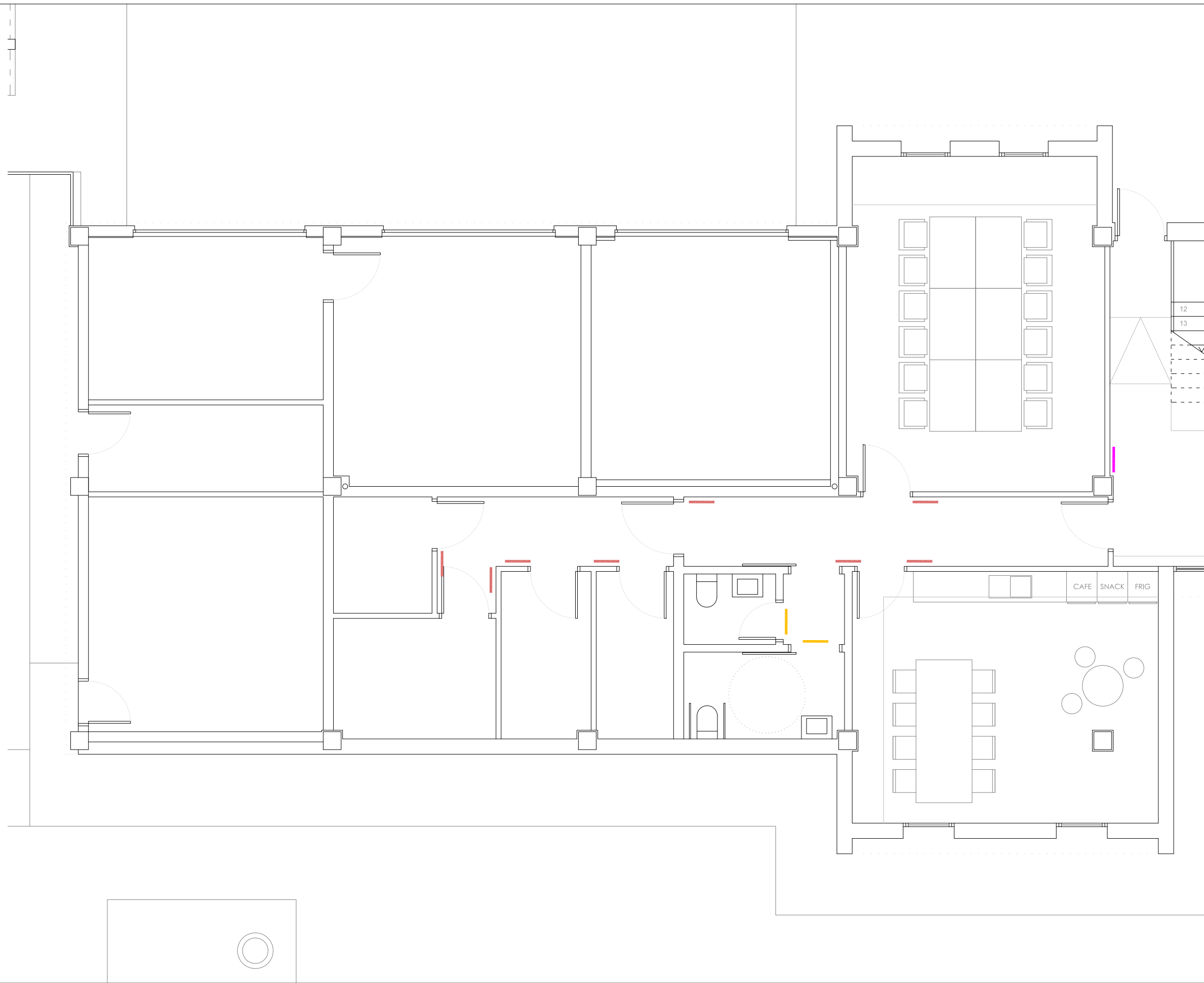

- SEÑALIZACIÓN EXTERIOR**
- IDENTIFICADOR DE EDIFICIO
 - BANDA DE FACHADA
- SEÑALIZACIÓN INTERIOR**
- DIRECTORIO GENERAL
 - DIRECTORIO DE PLANTA
 - DEPARTAMENTO O SECCIÓN
 - DESPACHO
 - INDICACIÓN DE AREA
 - PICTOGRAMA

JUNTA DE ANDALUCÍA CONSEJERÍA DE SALUD Y FAMILIAS
SERVICIO ANDALÚZ DE SALUD
SUPERVISADO A LOS EFECTOS REGLAMENTARIOS
 Sector de Supervisión y Normalización
 MATRICULA: SE-711-01

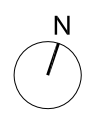

PROYECTO BÁSICO Y DE EJECUCIÓN DE REFORMA DE LAS VIVIENDAS DEL HOSPITAL MILITAR PARA SU ADECUACIÓN A USO ADMINISTRATIVO, EN AVDA / JEREZ (HOSPITAL MILITAR). SEVILLA

ESTADO REFORMADO: SEÑALIZACIÓN CORPORATIVA. PLANTA BAJA, ZONA OESTE

PROMOTOR: SERVICIO ANDALUZ DE SALUD

CIF: Q-9150013-B JUN-2023 ESC 1/75

SOCIEDAD PROYECTISTA
 Arquibox Arquitectos SCP
 CIF: J-91336644
 COAS SP-0169



TÉCNICOS REDACTORES
 Ismael
 Domínguez Sánchez
 Arquitecto COAS 4292



Manuel
 De Diego Caro
 Arquitecto COAS 4182



SCA-01
 CC-5014/21

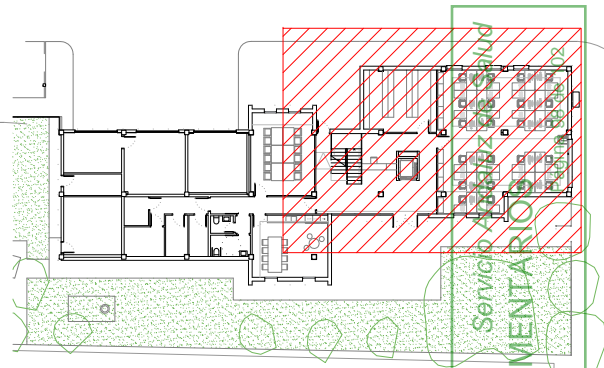
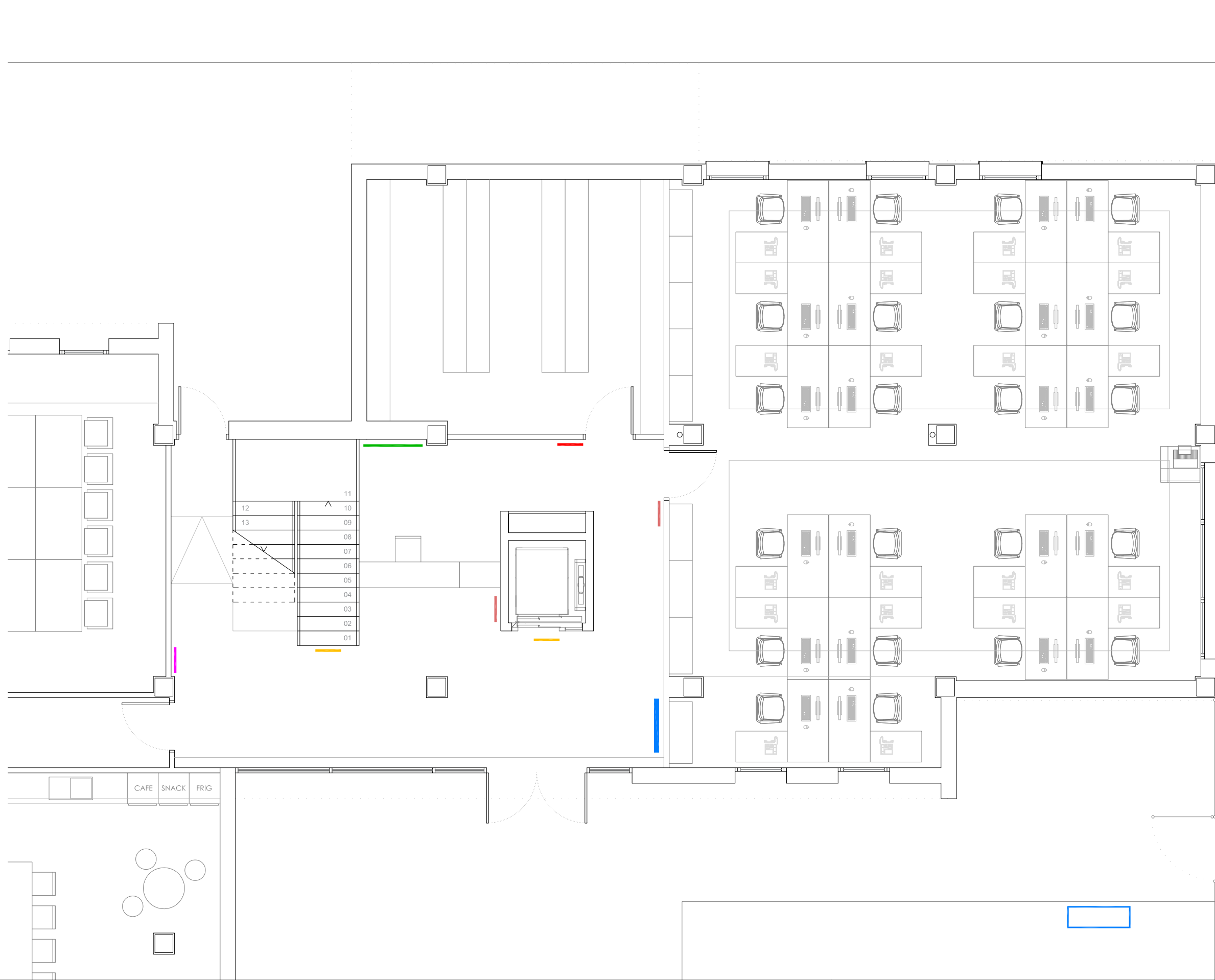

- SEÑALIZACIÓN EXTERIOR**
- IDENTIFICADOR DE EDIFICIO
 - BANDA DE FACHADA
- SEÑALIZACIÓN INTERIOR**
- DIRECTORIO GENERAL
 - DIRECTORIO DE PLANTA
 - DEPARTAMENTO O SECCIÓN
 - DESPACHO
 - INDICACIÓN DE AREA
 - PICTOGRAMA

JUNTA DE ANDALUCÍA SERVICIO DE SALUD Y FAMILIAS
SUPERVISADO A LOS EFECTOS REGLAMENTARIOS
 Sector de Supervisión y Normalización
 MATRICULA: SE-711-01

PROYECTO BÁSICO Y DE EJECUCIÓN DE REFORMA DE LAS VIVIENDAS DEL HOSPITAL MILITAR PARA SU ADECUACIÓN A USO ADMINISTRATIVO, EN AVDA / JEREZ (HOSPITAL MILITAR). SEVILLA

ESTADO REFORMADO: SEÑALIZACIÓN CORPORATIVA. PLANTA BAJA, ZONA ESTE

PROMOTOR: SERVICIO ANDALUZ DE SALUD

CIF: Q-9150013-B JUN-2023 ESC 1/75

SOCIEDAD PROYECTISTA
 Arquibox Arquitectos SCP
 CIF: J-91336644
 COAS SP-0169



TÉCNICOS REDACTORES
 Ismael
 Domínguez Sánchez
 Arquitecto COAS 4292



Manuel
 De Diego Caro
 Arquitecto COAS 4182

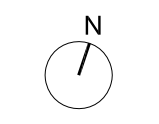

SCA-02
 CC-5014/21

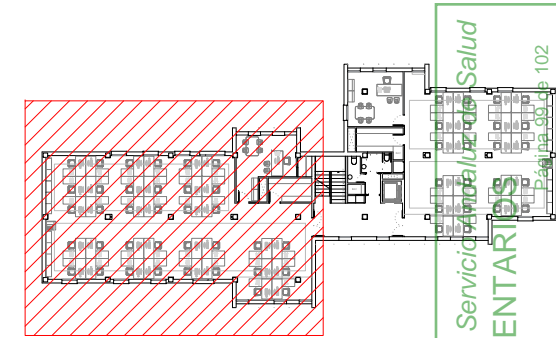

- SEÑALIZACIÓN EXTERIOR**
- IDENTIFICADOR DE EDIFICIO
 - BANDA DE FACHADA
- SEÑALIZACIÓN INTERIOR**
- DIRECTORIO GENERAL
 - DIRECTORIO DE PLANTA
 - DEPARTAMENTO O SECCIÓN
 - DESPACHO
 - INDICACIÓN DE AREA
 - PICTOGRAMA

30
31
15
16
17
18
19

JUNTA DE ANDALUCÍA CONSEJERÍA DE SALUD Y FAMILIAS **SERVICIO ANDALUZ DE SALUD**
SUPERVISADO A LOS EFECTOS REGLAMENTARIOS
 Sector de Supervisión y Normalización
 MATRICULA: SE-711-01

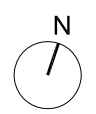

PROYECTO BÁSICO Y DE EJECUCIÓN DE REFORMA DE LAS VIVIENDAS DEL HOSPITAL MILITAR PARA SU ADECUACIÓN A USO ADMINISTRATIVO, EN AVDA / JEREZ (HOSPITAL MILITAR). SEVILLA

ESTADO REFORMADO: SEÑALIZACIÓN CORPORATIVA. PLANTA PRIMERA, ZONA OESTE

PROMOTOR: SERVICIO ANDALUZ DE SALUD

CIF: Q-9150013-B JUN-2023 ESC 1/75

SOCIEDAD PROYECTISTA
 Arquibox Arquitectos SCP
 CIF: J-91336644
 COAS SP-0169



TÉCNICOS REDACTORES
 Ismael Domínguez Sánchez
 Arquitecto COAS 4292



Manuel De Diego Caro
 Arquitecto COAS 4182



SCA-03
 CC-5014/21

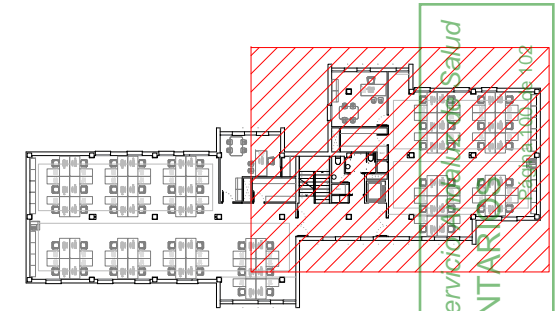
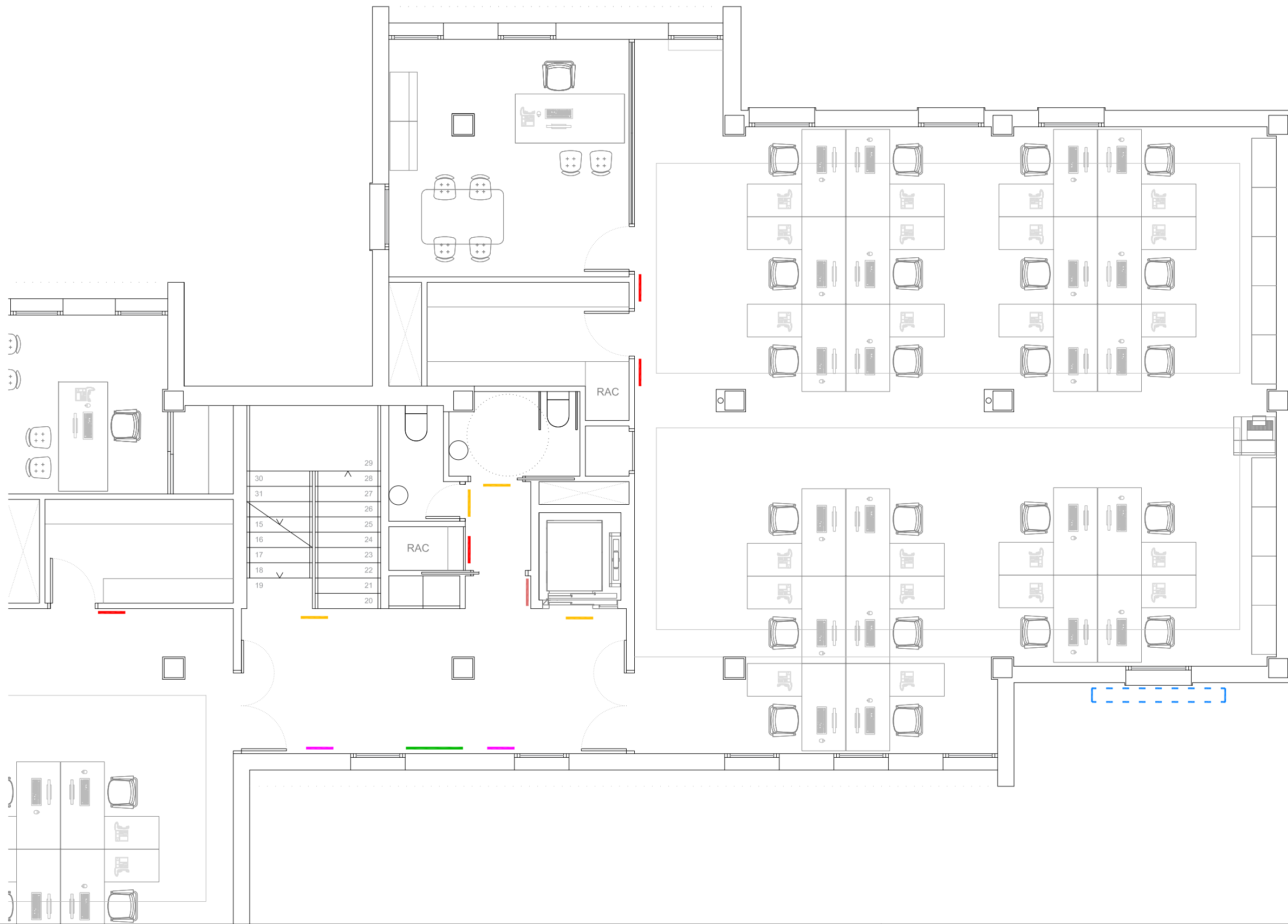

SEÑALIZACIÓN EXTERIOR

- IDENTIFICADOR DE EDIFICIO
- BANDA DE FACHADA

SEÑALIZACIÓN INTERIOR

- DIRECTORIO GENERAL
- DIRECTORIO DE PLANTA
- DEPARTAMENTO O SECCIÓN
- DESPACHO
- INDICACIÓN DE AREA
- PICTOGRAMA

JUNTA DE ANDALUCÍA CONSEJERÍA DE SALUD Y FAMILIAS Servicio de Planificación de Salud
SUPERVISADO A LOS EFECTOS REGLAMENTARIOS
 Sector de Supervisión y Normalización
 MATRICULA: SE-711-01

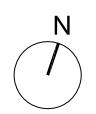

PROYECTO BÁSICO Y DE EJECUCIÓN DE REFORMA DE LAS VIVIENDAS DEL HOSPITAL MILITAR PARA SU ADECUACIÓN A USO ADMINISTRATIVO, EN AVDA / JEREZ (HOSPITAL MILITAR). SEVILLA

ESTADO REFORMADO: SEÑALIZACIÓN CORPORATIVA. PLANTA PRIMERA, ZONA ESTE

PROMOTOR: SERVICIO ANDALUZ DE SALUD

CIF: Q-9150013-B JUN-2023 ESC 1/75

SOCIEDAD PROYECTISTA
 Arquibox Arquitectos SCP
 CIF: J-91336644
 COAS SP-0169



TÉCNICOS REDACTORES
 Ismael Domínguez Sánchez
 Arquitecto COAS 4292



Manuel De Diego Caro
 Arquitecto COAS 4182



SCA-04

CC-5014/21

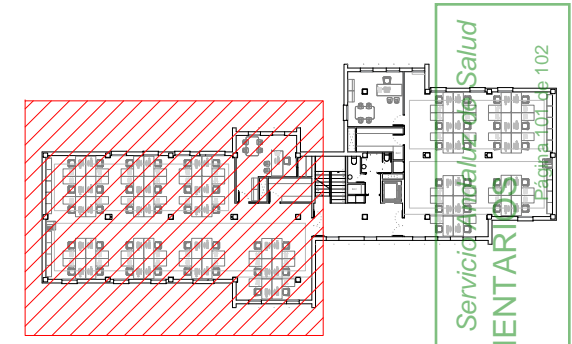

SEÑALIZACIÓN EXTERIOR

- IDENTIFICADOR DE EDIFICIO
- BANDA DE FACHADA

SEÑALIZACIÓN INTERIOR

- DIRECTORIO GENERAL
- DIRECTORIO DE PLANTA
- DEPARTAMENTO O SECCIÓN
- INDICACIÓN DE AREA
- PICTOGRAMA

48
49
33
34
35
36
37

JUNTA DE ANDALUCÍA CONSEJERÍA DE SALUD Y FAMILIAS Servicio Andaluz de Salud
SUPERVISADO A LOS EFECTOS REGLAMENTARIOS
 Sector de Supervisión y Normalización
 MATRICULA: SE-711-01

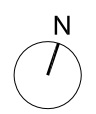

PROYECTO BÁSICO Y DE EJECUCIÓN DE REFORMA DE LAS VIVIENDAS DEL HOSPITAL MILITAR PARA SU ADECUACIÓN A USO ADMINISTRATIVO, EN AVDA / JEREZ (HOSPITAL MILITAR). SEVILLA

ESTADO REFORMADO: SEÑALIZACIÓN CORPORATIVA. PLANTA SEGUNDA, ZONA OESTE

PROMOTOR: SERVICIO ANDALUZ DE SALUD

CIF: Q-9150013-B JUN-2023 ESC 1/75

SOCIEDAD PROYECTISTA
 Arquibox Arquitectos SCP
 CIF: J-91336644
 COAS SP-0169



TÉCNICOS REDACTORES
 Ismael Domínguez Sánchez
 Arquitecto COAS 4292





Manuel De Diego Caro
 Arquitecto COAS 4182

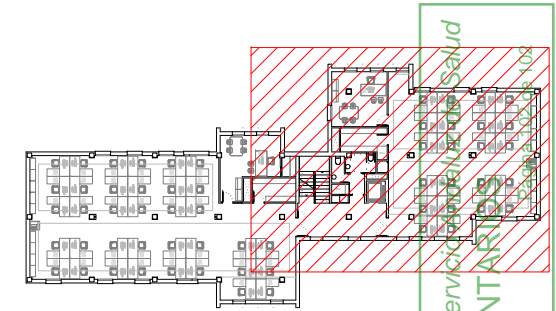
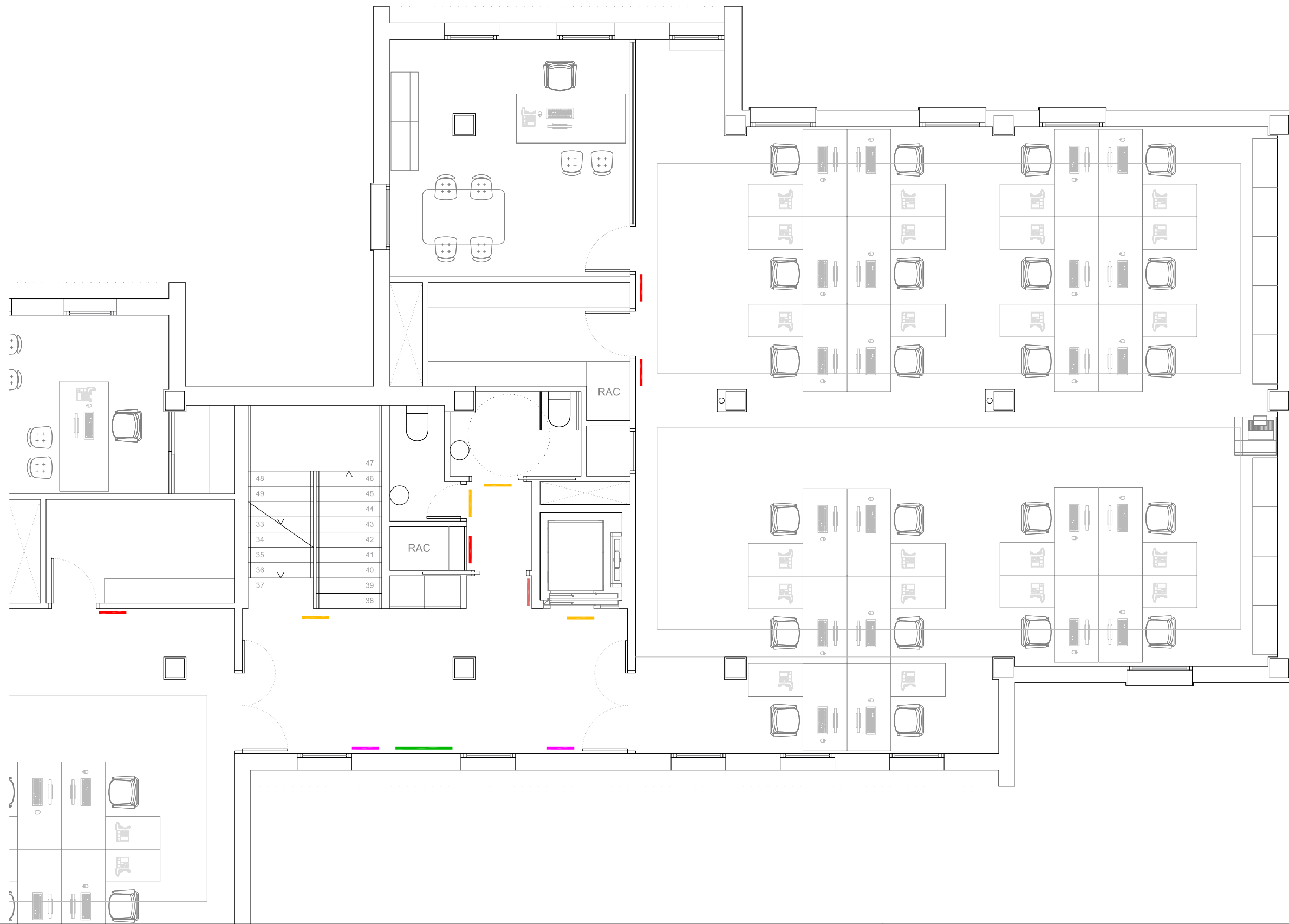

SCA-05
 CC-5014/21



SEÑALIZACIÓN EXTERIOR

-  IDENTIFICADOR DE EDIFICIO
-  BANDA DE FACHADA

SEÑALIZACIÓN INTERIOR

-  DIRECTORIO GENERAL
-  DIRECTORIO DE PLANTA
-  DEPARTAMENTO O SECCIÓN
-  DESPACHO
-  INDICACIÓN DE AREA
-  PICTOGRAMA

JUNTA DE ANDALUCÍA CONSEJERÍA DE SALUD Y FAMILIAS Servicio de Planificación de Salud
SUPERVISADO A LOS EFECTOS REGLAMENTARIOS
 Sector de Supervisión y Normalización
 MATRICULA: SE-711-01

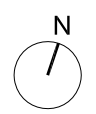

PROYECTO BÁSICO Y DE EJECUCIÓN DE REFORMA DE LAS VIVIENDAS DEL HOSPITAL MILITAR PARA SU ADECUACIÓN A USO ADMINISTRATIVO, EN AVDA / JEREZ (HOSPITAL MILITAR). SEVILLA

ESTADO REFORMADO: SEÑALIZACIÓN CORPORATIVA. PLANTA SEGUNDA, ZONA ESTE

PROMOTOR: SERVICIO ANDALUZ DE SALUD

CIF: Q-9150013-B JUN-2023 ESC 1/75

SOCIEDAD PROYECTISTA
 Arquibox Arquitectos SCP
 CIF: J-91336644
 COAS SP-0169



TÉCNICOS REDACTORES
 Ismael Domínguez Sánchez
 Arquitecto COAS 4292



Manuel De Diego Caro
 Arquitecto COAS 4182



SCA-06
 CC-5014/21