



-  DEMOLICION INTEGRAL (INCLUIDO SUELO)
-  APERTURA DE HUECO (PUERTA)
-  CARPINTERIAS REFORMADAS

PROYECTO DE REFORMA DE UCI
HOSPITAL ALTO GUADALQUIVIR

PROMOTORES: HOSPITAL ALTO GUADALQUIVIR
 AVENIDA BLAS INFANTES/S/N
 23.740 - ANDUJAR (JAEN)

SITUACIÓN:

EL ARQUITECTO:
 JOSÉ MARIA DELGADO LIEBANA

E-01
 ESCALA:
 1/75

PLANO:
 DEMOLICIONES
 ESTADO ACTUAL



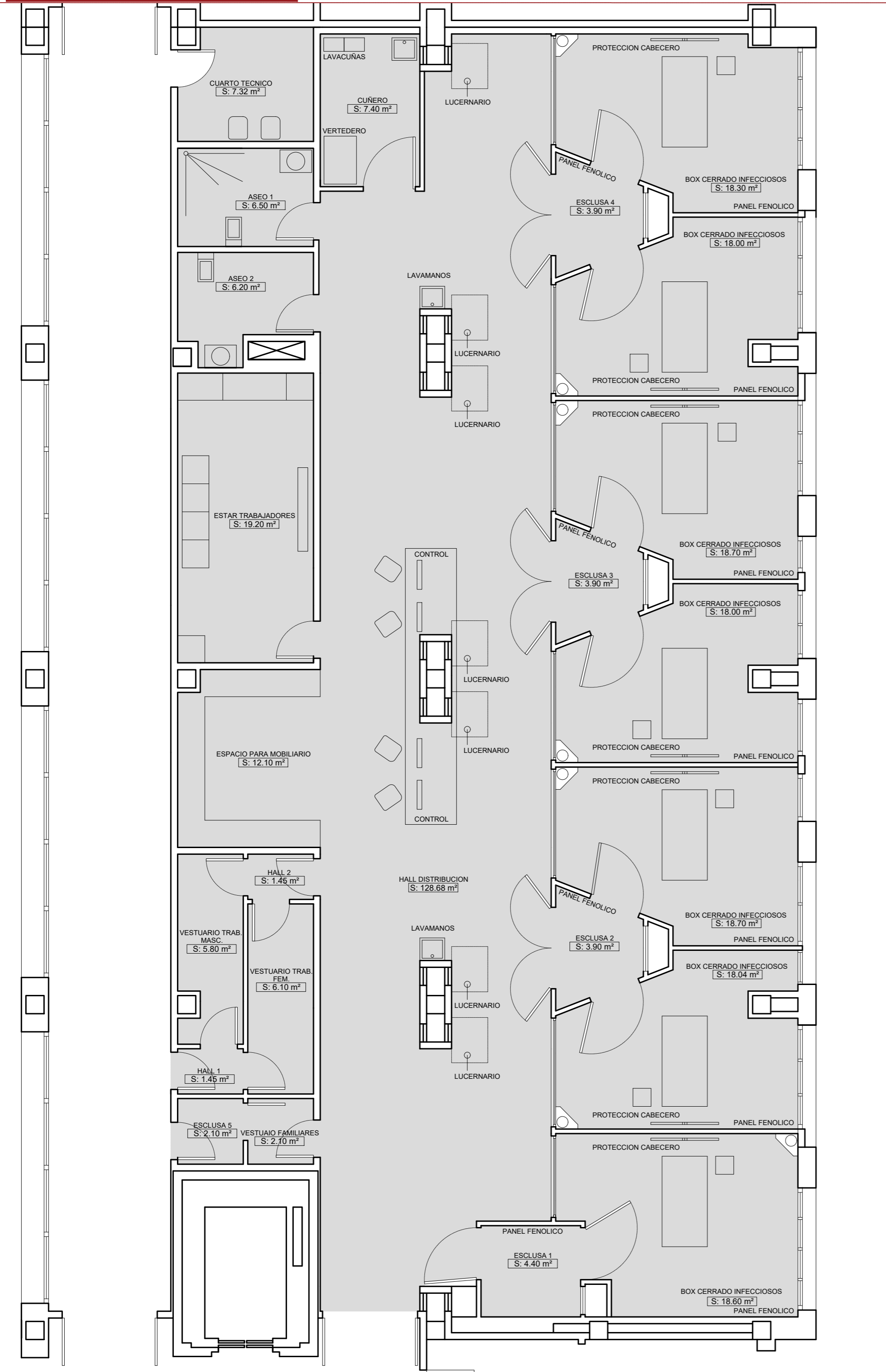

CUADRO DE SUPERFICIES DE LA UCI					
PLANTA	DEPENDENCIA	SUP. ÚTIL	S. CONST. UCI	S. CONST. ANEXOS.	TOTAL CONSTRUIDA
PRIMERA	BOX INFECCIOSOS	18,60	20,42		
	BOX INFECCIOSOS	18,04	19,80		
	BOX INFECCIOSOS	18,70	20,53		
	BOX INFECCIOSOS	18,00	19,76		
	BOX INFECCIOSOS	18,70	20,53		
	BOX INFECCIOSOS	18,00	19,76		
	BOX INFECCIOSOS	18,30	20,09		
	HALL DISTRIBUCION	128,68	141,25		
	ESCLUSA 5	2,10	2,31		
	VESTUARIO FAMILIARIAES	2,10	2,31		
	HALL 1	1,45	1,59		
	VESTUARIO TRAB. FEM.	6,10	6,70		
	VESTUARIO TRAB. MASC.	5,80	6,37		
	HALL 2	1,45	1,59		
	ESPACIO PARA MOBILIARIO	12,10	13,28		
	ESTAR TRABAJADORES	19,20	21,08		
	ASEO 2	6,20	6,81		
	ASEO 1	6,50	7,13		
	CUARTO TECNICO	7,32	8,04		
	CUÑERO	6,75	7,41		
ESCLUSA 1	4,40	4,83			
ESCLUSA 2	3,90	4,28			
ESCLUSA 3	3,90	4,28			
ESCLUSA 4	3,90	4,28			
TOTAL		350,19	384,40		384,40
SUPERFICIES POR USOS					
PLANTA	DEPENDENCIA	SUP. ÚTIL	S. CONST. UCI	S. CONST. ANEXOS	TOTAL CONSTRUIDA
	P.PRIMERA	350,19	384,40		
	TOTAL	350,19	384,40		384,40

E-02

PLANO: ESTADO REFORMADO
ESCALA: 1/75

EL ARQUITECTO:
JOSÉ MARIA DELGADO LIEBANA

PROYECTO DE REFORMA DE UCI
HOSPITAL ALTO GUADALQUIVIR

PROMOTORES: HOSPITAL ALTO GUADALQUIVIR
AVENIDA BLAS INFANTES/N
23.740 - ANDUJAR (JAEN)

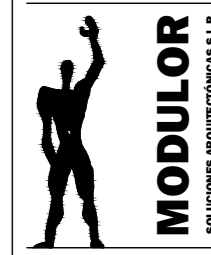

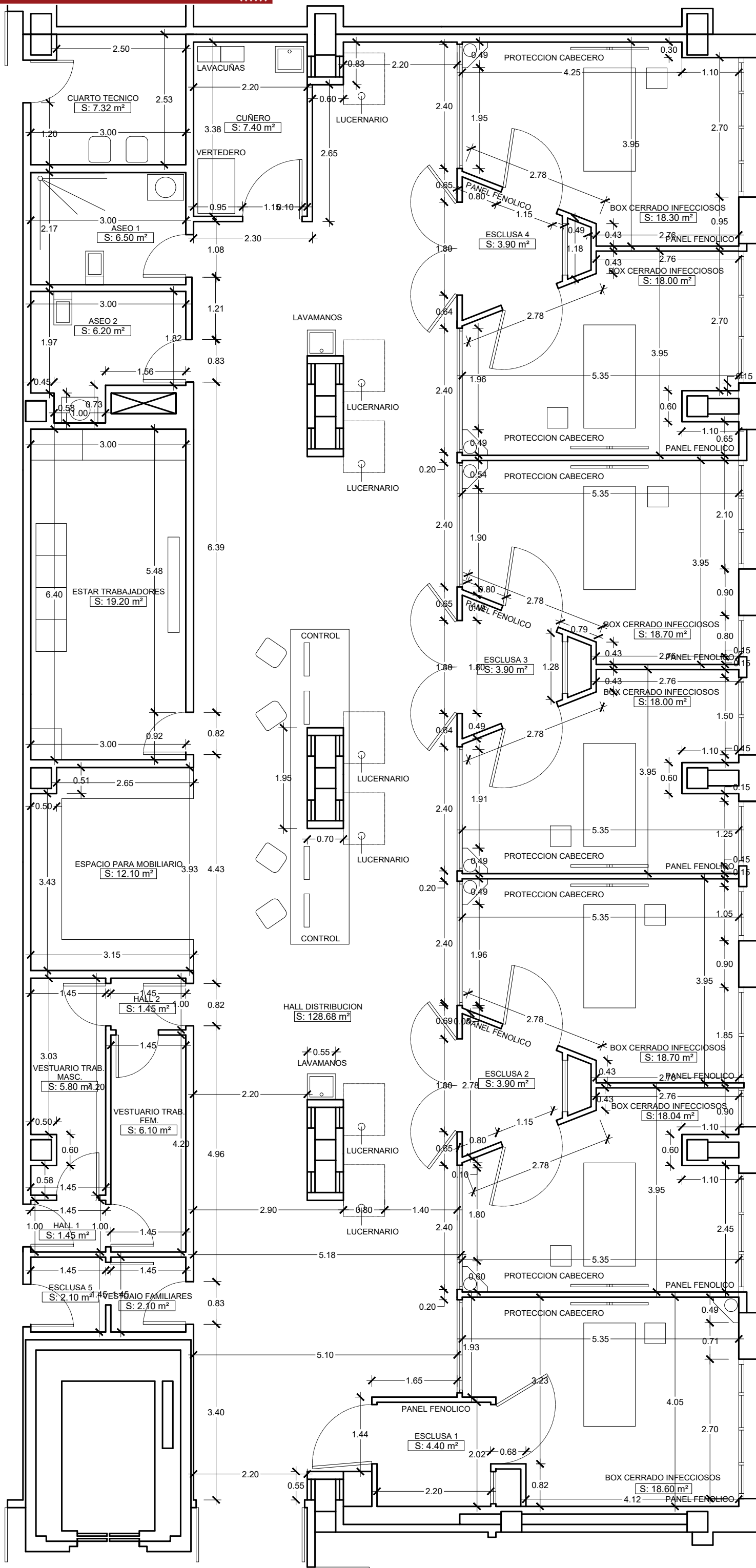

E-03

PLANO: COTAS Y ALBANILERIA
ESTADO REFORMADO
ESCALA: 1/75

EL ARQUITECTO: JOSÉ MARIA DELGADO LIEBANA

PROYECTO DE REFORMA DE UCI
HOSPITAL ALTO GUADALQUIVIR

PROMOTORES: HOSPITAL ALTO GUADALQUIVIR
SITUACIÓN: AVENIDA BLAS INFANTE, S/N
23.740 - ANDUJAR (JAEN)



MODULOR
SOLUCIONES ARQUITECTÓNICAS S.L.P.

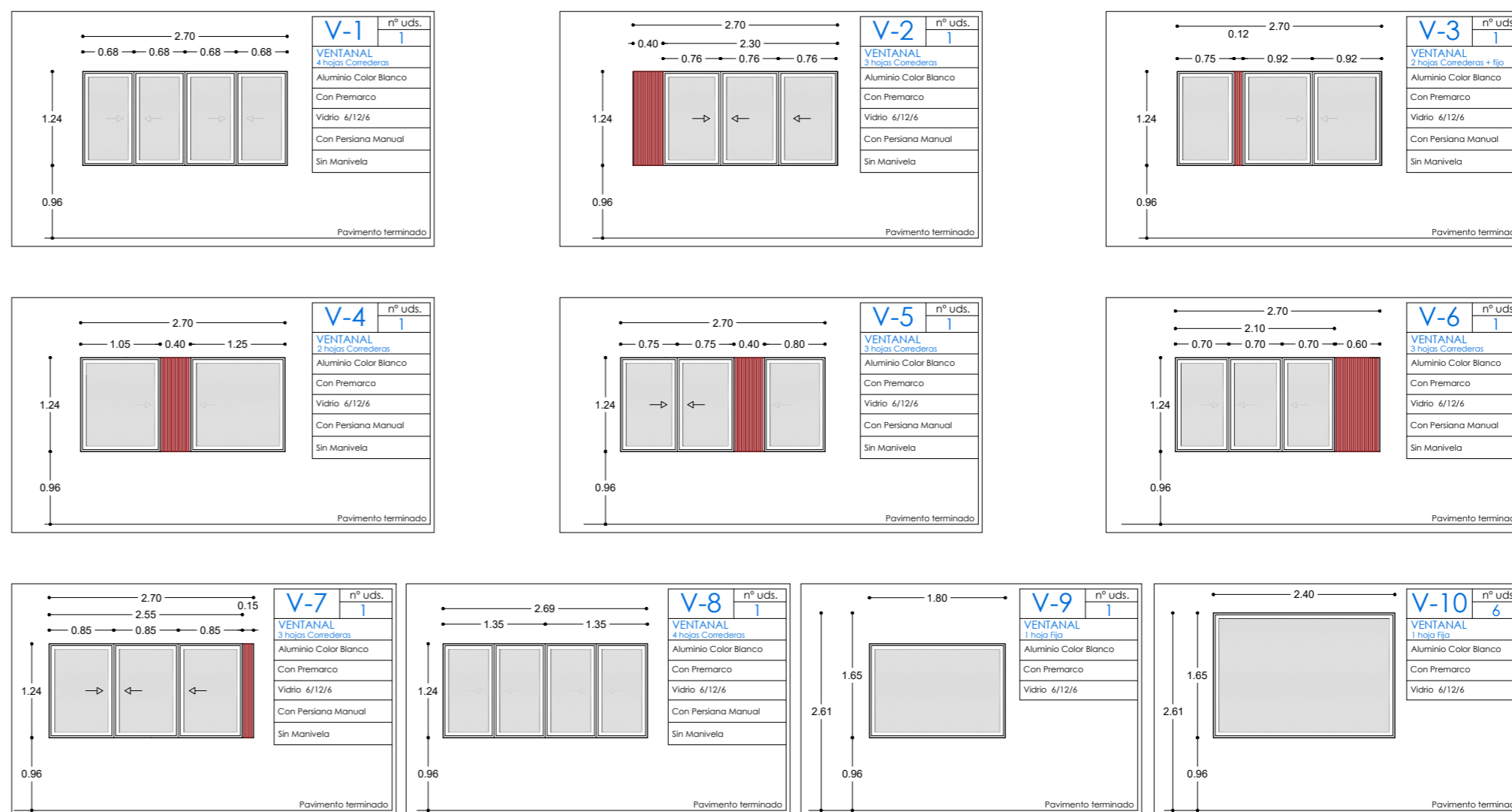
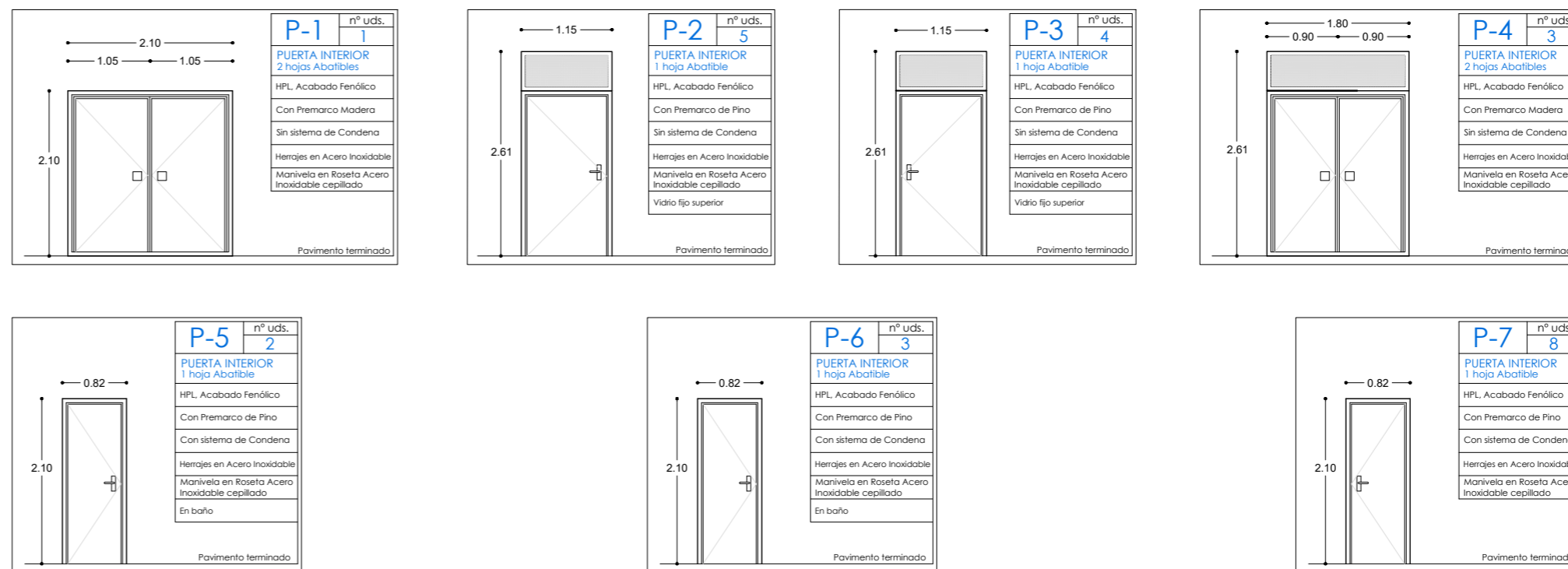
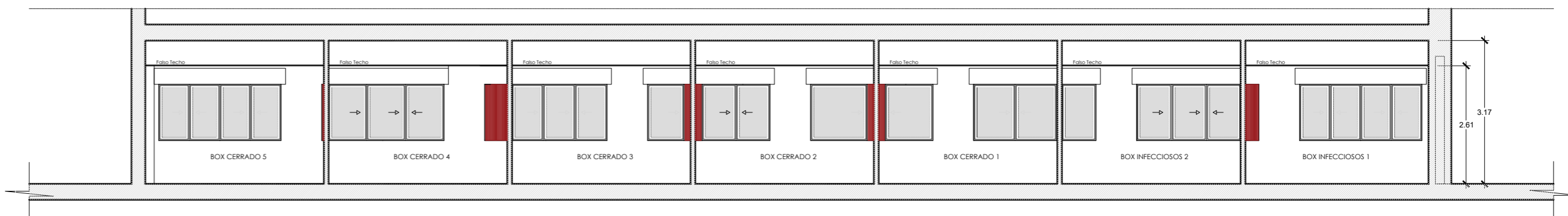
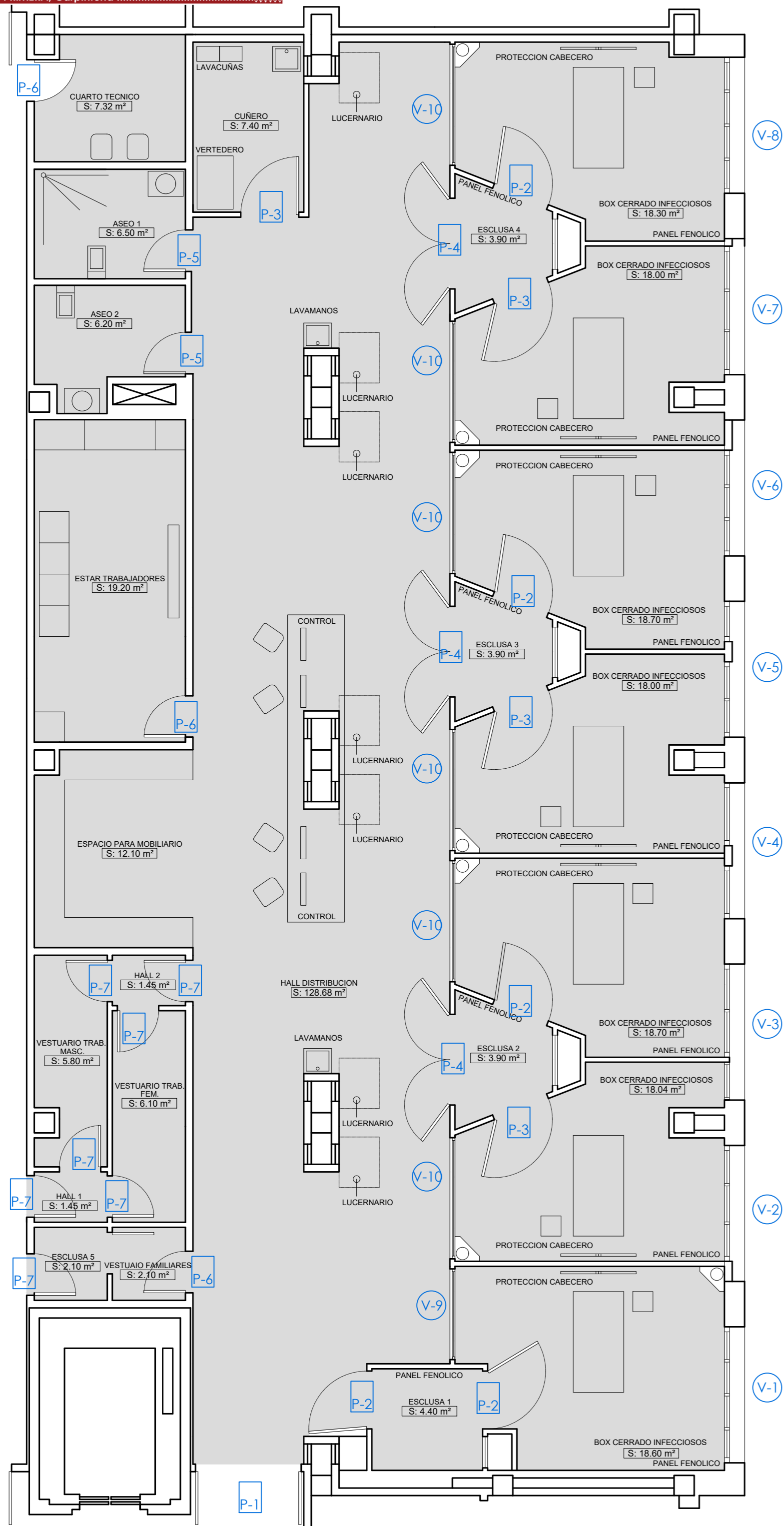

E-04

EL ARQUITECTO:
JOSÉ MARIA DELGADO LIEBANA

PROYECTO DE REFORMA DE UCI
HOSPITAL ALTO GUADALQUIVIR
PROMOTORES: HOSPITAL ALTO GUADALQUIVIR
AVENIDA BLAS INFANTES/N
23.740 - ANDUJAR (JAEN)
SITUACION:

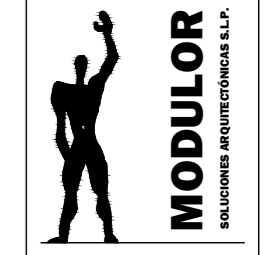

PLANO: CARPINTERIA

ESCALA: 1/75

ESTADO REFORMADO

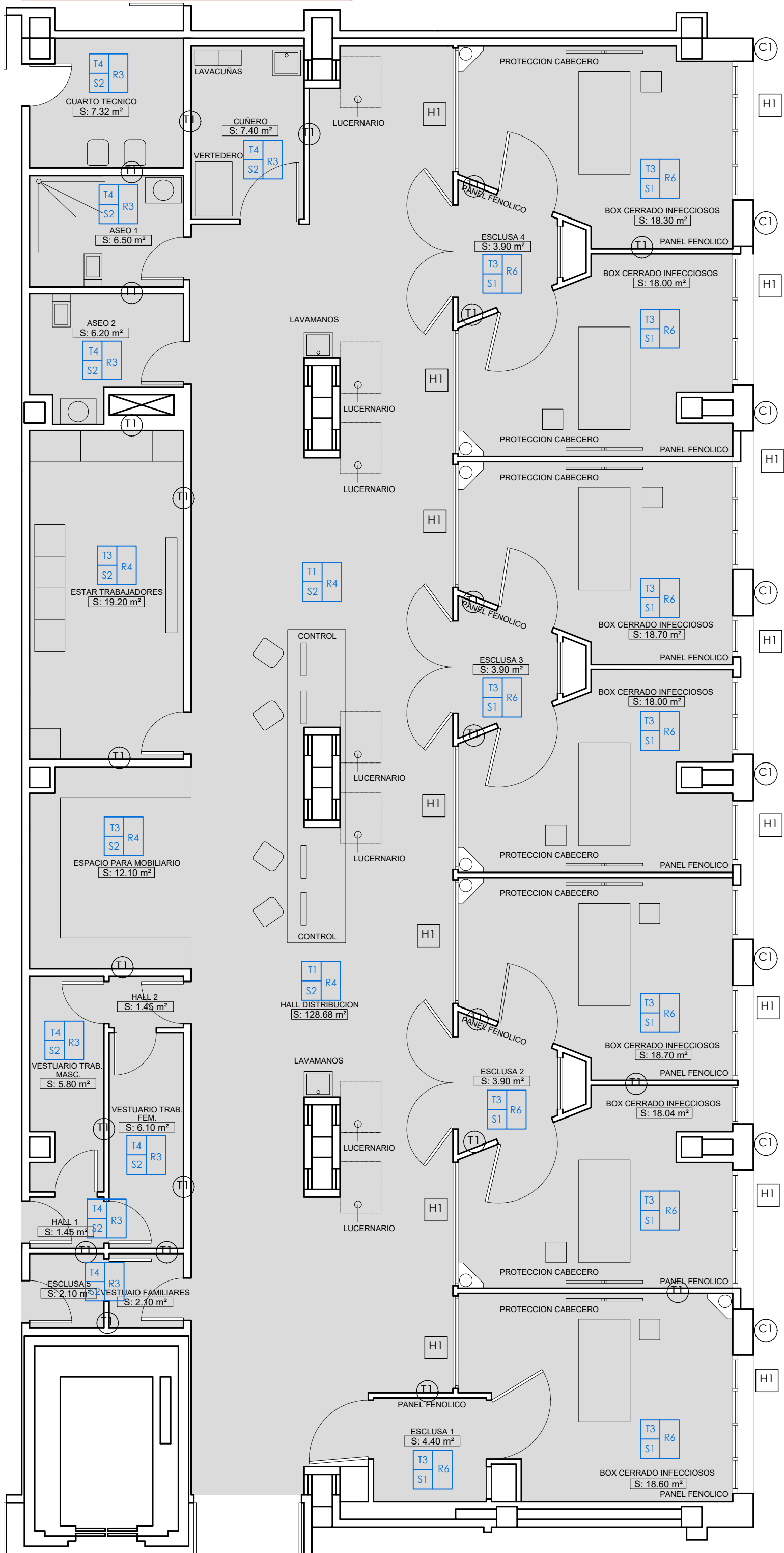

ACABADOS VERTICALES		TECHOS		SUELOS	
R1	Mortero Monocapa en Fachada	T1	Falso techo Luxalon	S1	Porcelanico continuo conductivo
R2	1 cm mortero + mallatex + 0.5 cm mortero blanco grano fino + pintura	T2	Placa de Yeso Laminado A	S2	Gres Porcelanico
R3	Alicatado Interior de Gres Porcelánico	T3	Placa de Yeso Laminado A + Lana Roca 10 cms	S3	Soleria Gres Exterior Baldosa Básica 30 x 30
R4	Pintura Plástica	T4	Placa de Yeso Laminado H1 (hidrófugo)	S4	Terreno Natural para Plantas
R5	Trasdosado Placa Yeso y Lana de Roca	T5	1 cm mortero + mallatex + 0.5 cm mortero blanco grano fino + pintura	S5	Pavimento de Microcemento en ext.
R6	Revestimiento fenólico	T6	Placa de Yeso Laminado Desmontable medida Especial	S6	Cubierta de grava no transitable

Cerramientos	
Referencia	Descripción
C1	Tabique de una hoja, con trasdosado en una cara
Tabiquería	
Referencia	Descripción
T1	Tabique Knauf W112 formado por dos placas Knauf Tipo A Standard
Huecos	
Referencia	Descripción
H1	Ventana de doble acristamiento vidrio flotado extraclaro de 6 mm con capa magnetronica de control solar, baja emisividad y color neutro
H2	Puerta de entrada a UCI. Tablero HPL acabado fenólico y pernos de acero inoxidable



E-05
 PLANO:
 ACABADOS
 ESTADO REFORMADO

EL ARQUITECTO:
 JOSÉ MARIA DELGADO LIEBANA

PROYECTO DE REFORMA DE UCI
HOSPITAL ALTO GUADALQUIVIR
 PROMOTORES: HOSPITAL ALTO GUADALQUIVIR
 A VENIDA BLAS INFANTE, S/N
 23.740 - ANDUJAR (JAEN)
 SITUACIÓN:

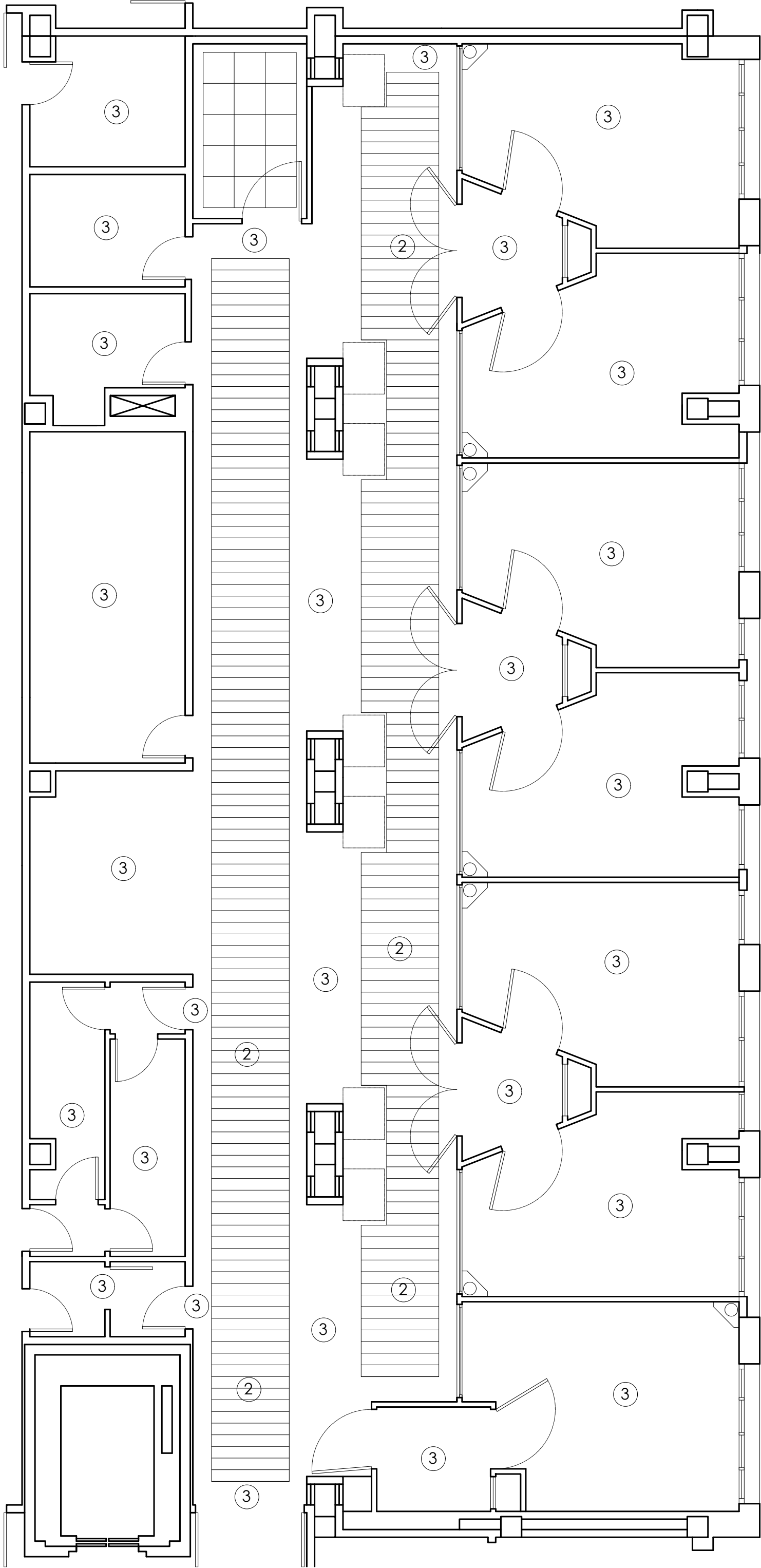

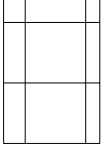

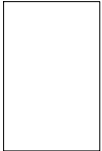
- 1  FALSO TECHO 60 cm x 60 cm
- 2  FALSO TECHO 150 cm x 22.5 cm
- 3  FALSO TECHO CONTINUO

E-06

PLANO: FALSO TECHO ESTADO REFORMADO
ESCALA: 1/75

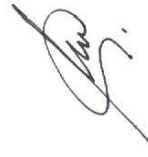

EL ARQUITECTO :
JOSÉ MARIA DELGADO LIEBANA

PROYECTO DE REFORMA DE UCI
HOSPITAL ALTO GUADALQUIVIR

PROMOTORES: HOSPITAL ALTO GUADALQUIVIR
SITUACIÓN: AVENIDA BLAS INFANTE,S/N
23.740 - ANDUJAR (JAEN)



MODULOR
SOLUCIONES ARQUITECTÓNICAS S.L.P.

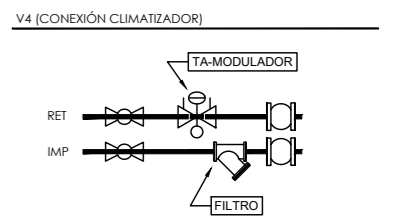
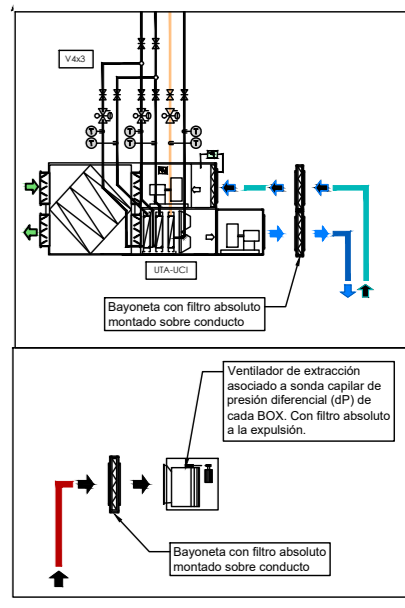
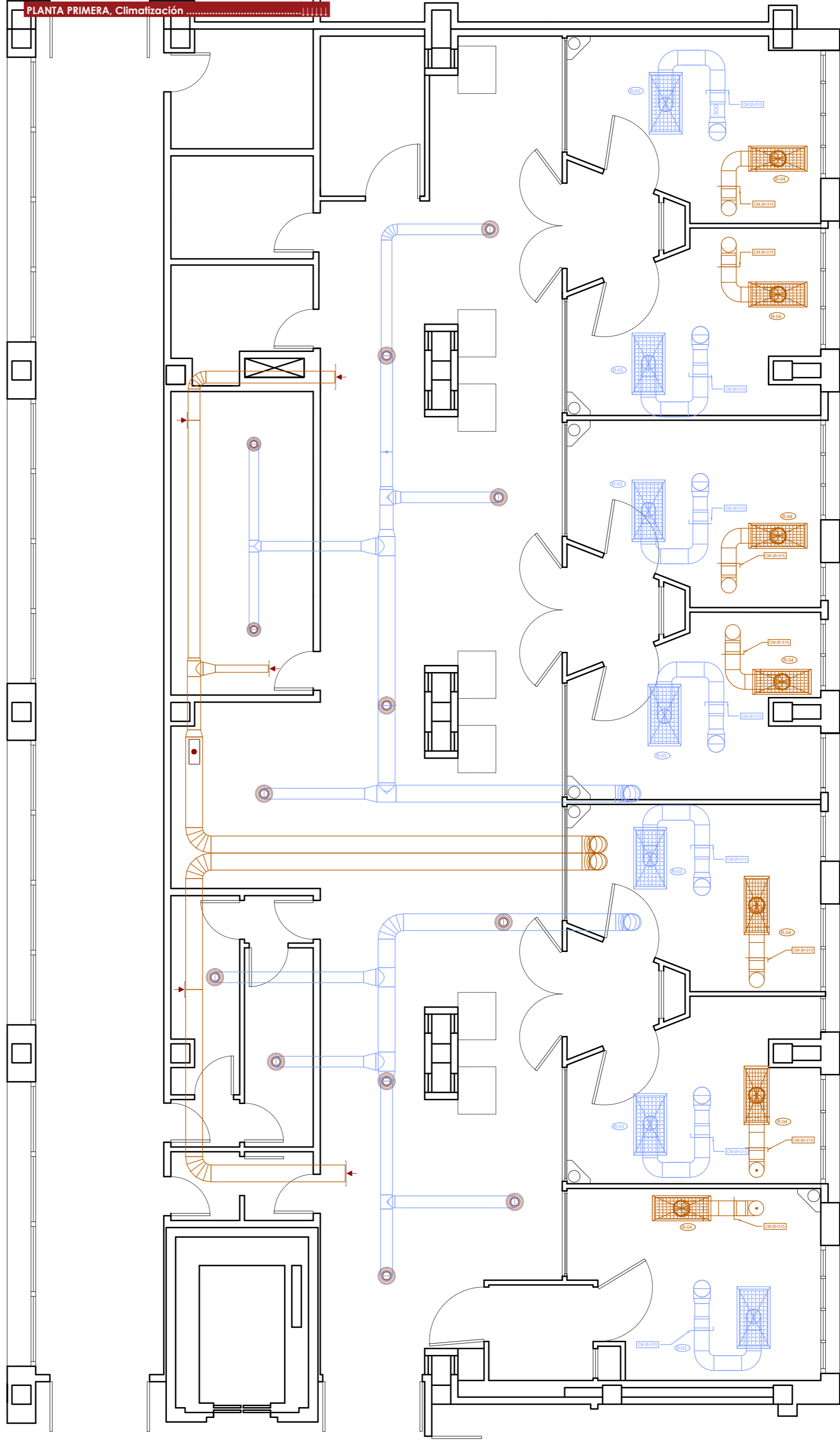
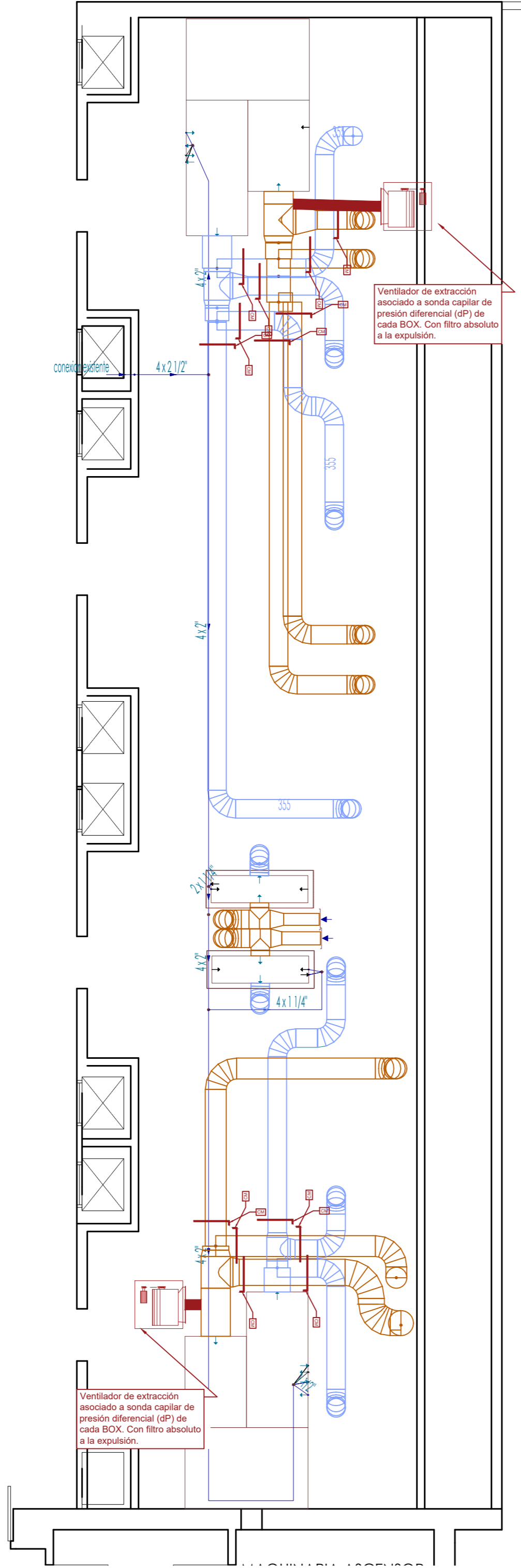
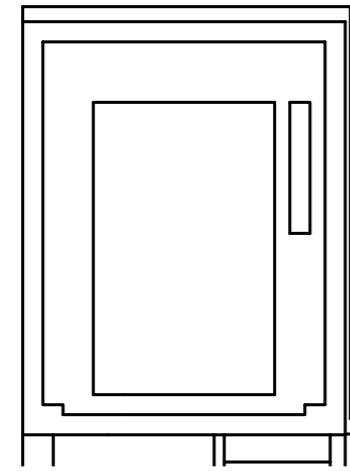

***NOTA:** Planos solo válidos a efectos de instalaciones.
 Todos los instalaciones deberán ser reporteadas con los planos de arquitectura y se deberán validar en obra por la D.F. antes de su ejecución.

E-07

PLANO:
INSTALACIONES
CLIMATIZACION

ESCALA:
1/75

EL ARQUITECTO:

 JOSÉ MARIA DELGADO LIEBANA

PROYECTO DE REFORMA DE UCI
HOSPITAL ALTO GUADALQUIVIR
 PROMOTORES:
 HOSPITAL ALTO GUADALQUIVIR
 AVENIDA BLAS INFANTES/N
 23.740 - ANDUJAR (JAEN)

SITUACIÓN:

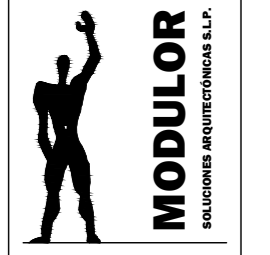

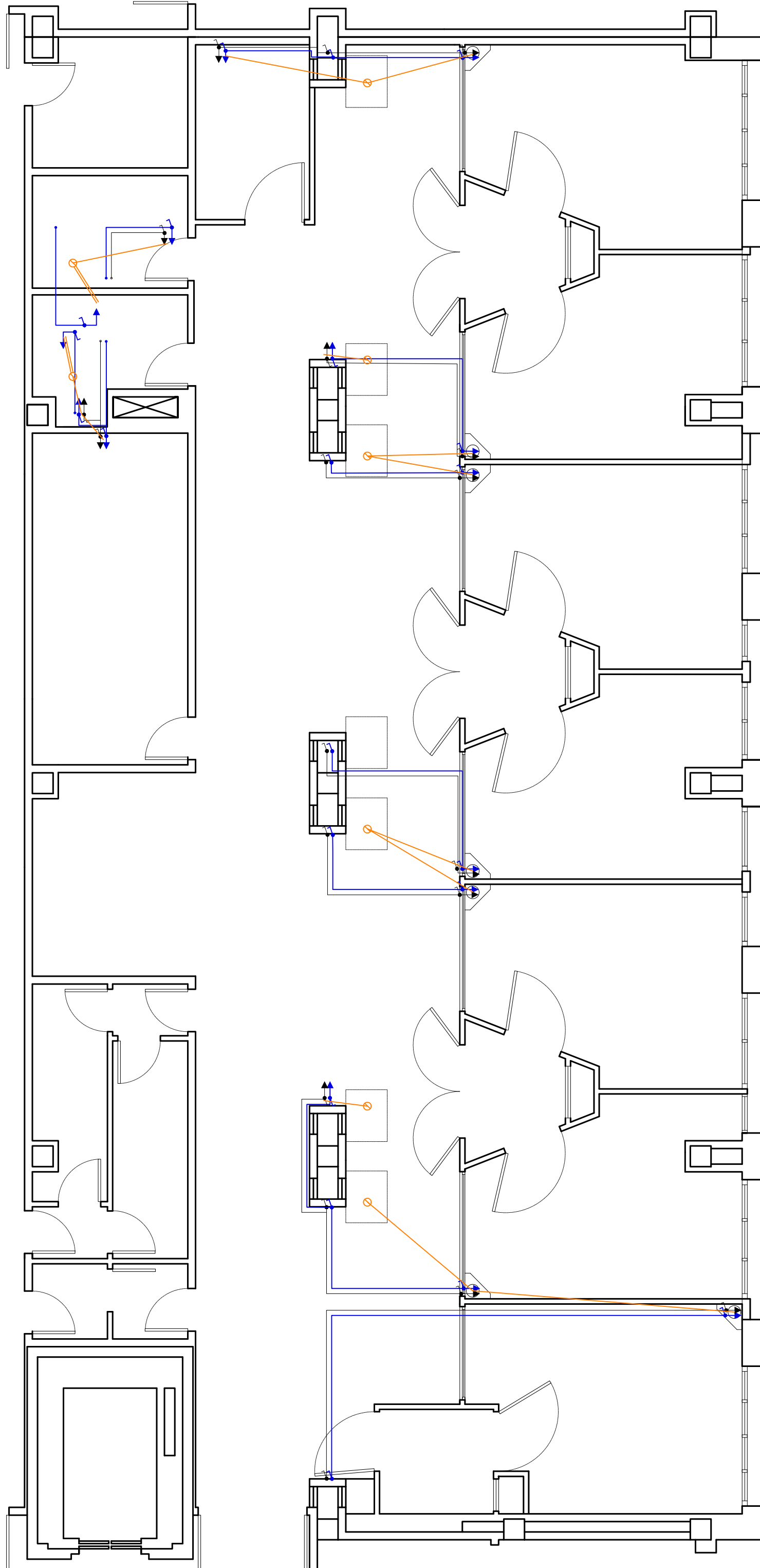

LEYENDA	
	BAJANTE FECAL
	TUBERIA DE SANEAMIENTO.
	RED DE AGUA FRIA
	RED DE AGUA CALIENTE
	RED DE RETORNO
	RED DE FLUXORES.
	SUMIDERO
	BOTE SIFONICO
	BAJANTE FECAL
	COLUMNA DE AGUA
— SE COLOCARAN LLAVES DE CORTE EN CADA APARATO SANITARIO	

LOS DESAGUES DE LOS APARATOS SANITARIOS SERAN DE PVC. LOS DIAMETROS SERAN:

INODOROS	110 mm.
VERTEDEROS	110 mm.
URINARIOS	50 mm.
LAVABOS	32 mm.
FREGADEROS	50 mm.
DUCHAS	40 mm.
LAVACUÑAS	100 mm.

E-08

PLANO:
INSTALACIONES
FONTANERIA

ESCALA:
1/75

EL ARQUITECTO :
JOSÉ MARIA DELGADO LIEBANA

PROYECTO DE REFORMA DE UCI
HOSPITAL ALTO GUADALQUIVIR

PROMOTORES:
HOSPITAL ALTO GUADALQUIVIR
AVENIDA BLAS INFANTE,S/N
23.740 - ANDUJAR (JAEN)

SITUACIÓN:



MODULOR
SOLUCIONES ARQUITECTÓNICAS S.L.P.

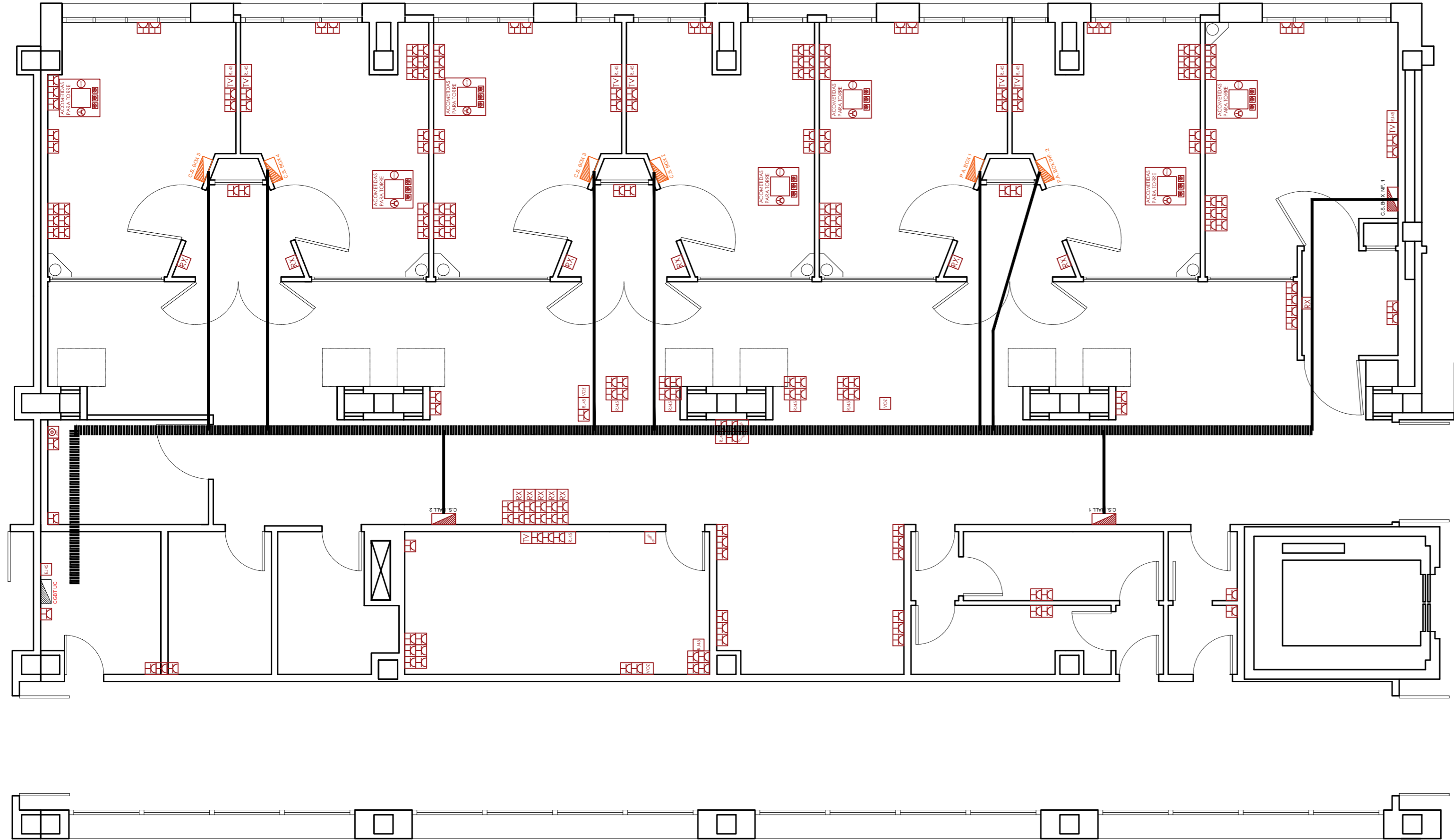
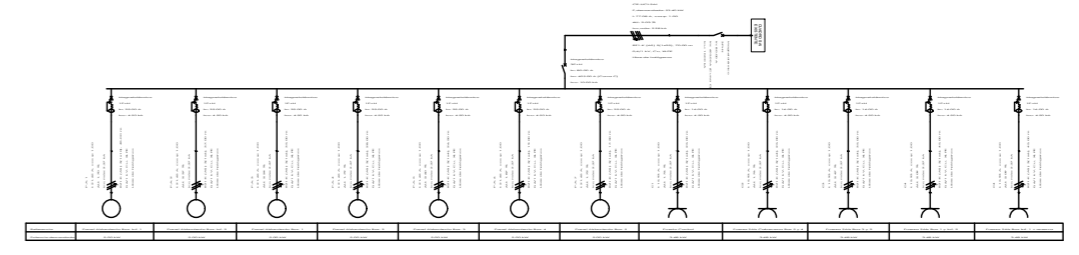
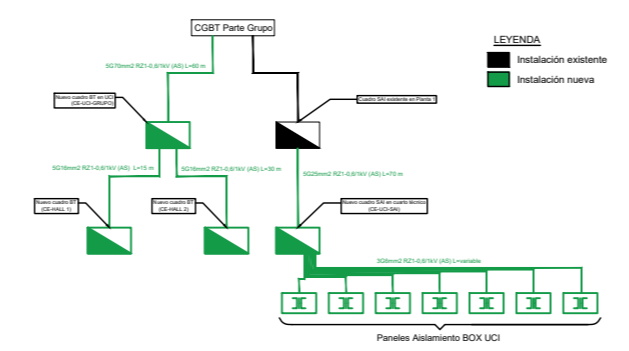
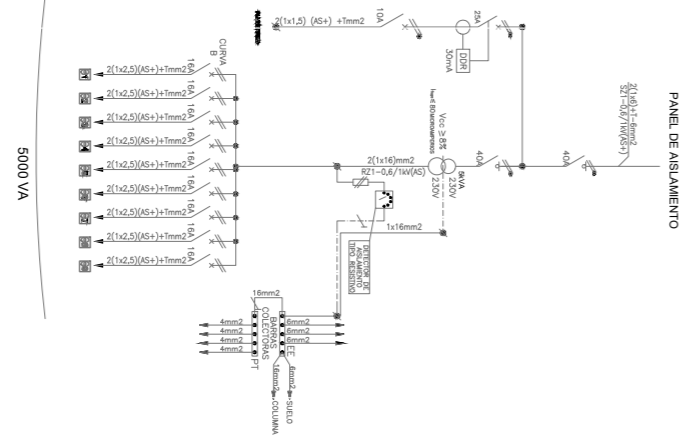
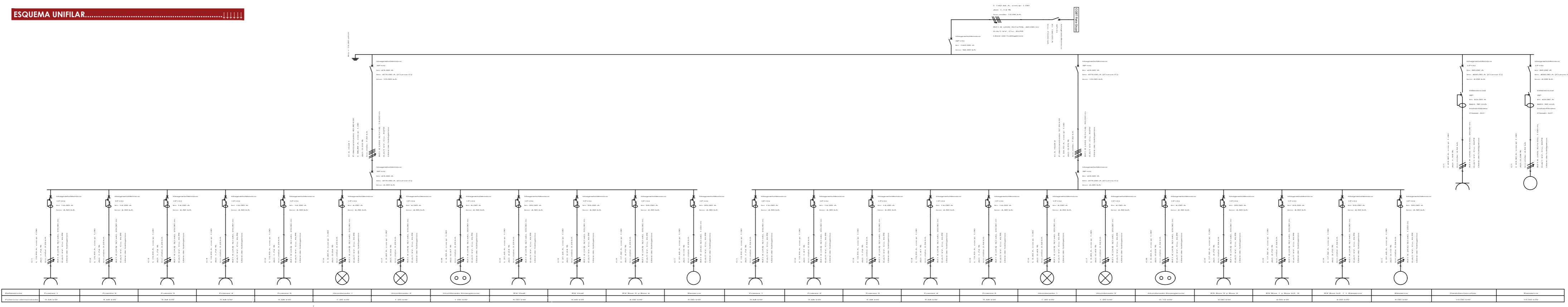

LEYENDA

- Tubo corrugado PVCI
- Bandeja polimérica
- Cuadro eléctrico principal
- Cuadro eléctrico secundario
- Enchufe 220V
- Timbre llamador con megafonía
- Control de timbre
- Toma para teléfono
- Toma para datos
- Toma para televisión
- Toma para RX
- Toma para aire Medicinal
- Toma para Oxígeno
- Toma para Vacío
- Acometida para eléctrica fuerza
- Acometida para datos varios
- Acometidas para torre giratoria compuesta por:
 - 2 Tomas de Aire medicinal
 - 2 Tomas de Oxígeno
 - 2 Tomas de Vacío
 - 6 Enchufes 220V
 - 1 Toma de Datos
- Parte trasera:
 - 1 Toma de Aire medicinal
 - 1 Toma de Oxígeno
 - 1 Toma de Vacío
 - 6 Enchufes 220V
- Panel Aislamiento

E-09
 PLANO:
 ELECTRICIDAD Y
 ESQUEMA UNIFILAR
 ESCALA:
 1/75

EL ARQUITECTO:
 JOSÉ MARIA DELGADO LIEBANA

PROYECTO DE REFORMA DE UCI
 HOSPITAL ALTO GUADALQUIVIR
 PROMOTORES:
 HOSPITAL ALTO GUADALQUIVIR
 AVENIDA BLAS INFANTES/N
 23.740 - ANDUJAR (JAEN)
 SITUACIÓN:

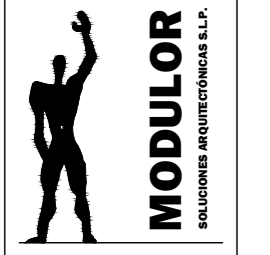

Isolinesas
300.0 lx
400.0 lx
500.0 lx
600.0 lx
700.0 lx

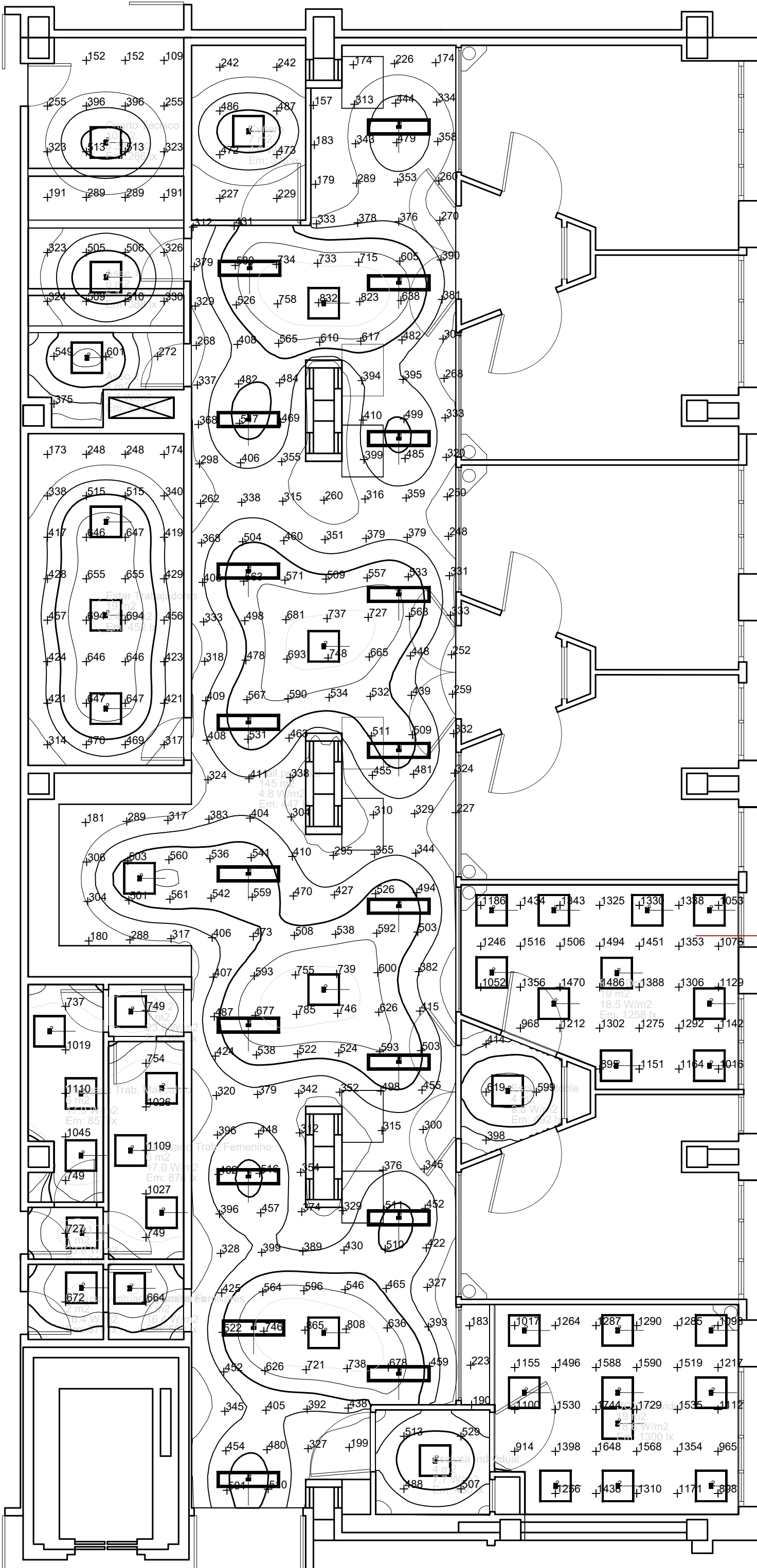

BOX TIPO

E-10 PLANO: INSTALACIONES DIALUX
ESCALA: 1/75

EL ARQUITECTO: JOSÉ MARIA DELGADO LIEBANA

PROYECTO DE REFORMA DE UCI
HOSPITAL ALTO GUADALQUIVIR
PROMOTORES: HOSPITAL ALTO GUADALQUIVIR
SITUACIÓN: AVENIDA BLAS INFANTES/S/N
23.740 - ANDUJAR (JAEN)

MODULOR
SOLUCIONES ARQUITECTÓNICAS S.L.P.



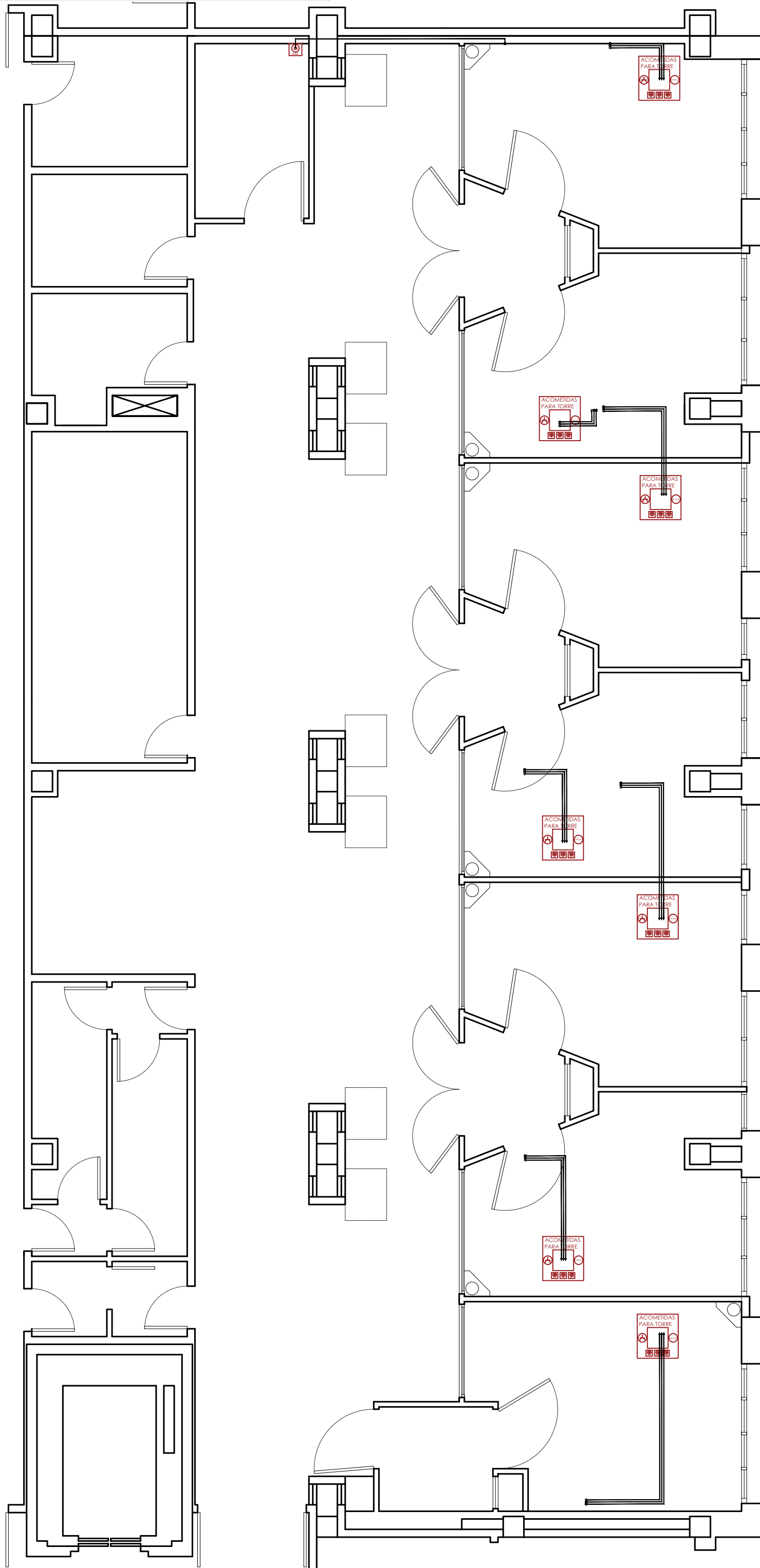

LEYENDA

- TOMA EXISTENTE OXIGENO
- TOMA EXISTENTE AIRE MEDICINAL
- TOMA EXISTENTE VACIO
- ➔ NUEVA ACOMETIDA OXIGENO
- ➔ NUEVA ACOMETIDA AIRE MEDICINAL
- ➔ NUEVA ACOMETIDA VACIO
- NUEVA TUBERIA OXIGENO
- - - NUEVA TUBERIA AIRE MEDICINAL
- ⋯ NUEVA TUBERIA VACIO

 NUEVA TOMA DE AIRE MEDICINAL

 TORRE GIRATORIA COMPUESTA POR:

PARTE DELANTERA:

- 2 TOMAS DE AIRE MEDICINAL
- 2 TOMAS DE OXIGENO
- 2 TOMAS DE VACIO
- 6 ENCHUFES 220V
- 1 TOMA DE DATOS

PARTE DELANTERA:

- 1 TOMA DE AIRE MEDICINAL
- 1 TOMA DE OXIGENO
- 1 TOMA DE VACIO
- 6 ENCHUFES 220V

E-11

PLANO: INSTALACIONES GASES MEDICINALES
 ESCALA: 1/75



EL ARQUITECTO :
 JOSÉ MARIA DELGADO LIEBANA

PROYECTO DE REFORMA DE UCI
HOSPITAL ALTO GUADALQUIVIR

PROMOTORES: HOSPITAL ALTO GUADALQUIVIR
 AVENIDA BLAS INFANTE,S/N
 23.740 - ANDUJAR (JAEN)

SITUACIÓN:



MODULOR
 SOLUCIONES ARQUITECTÓNICAS S.L.P.

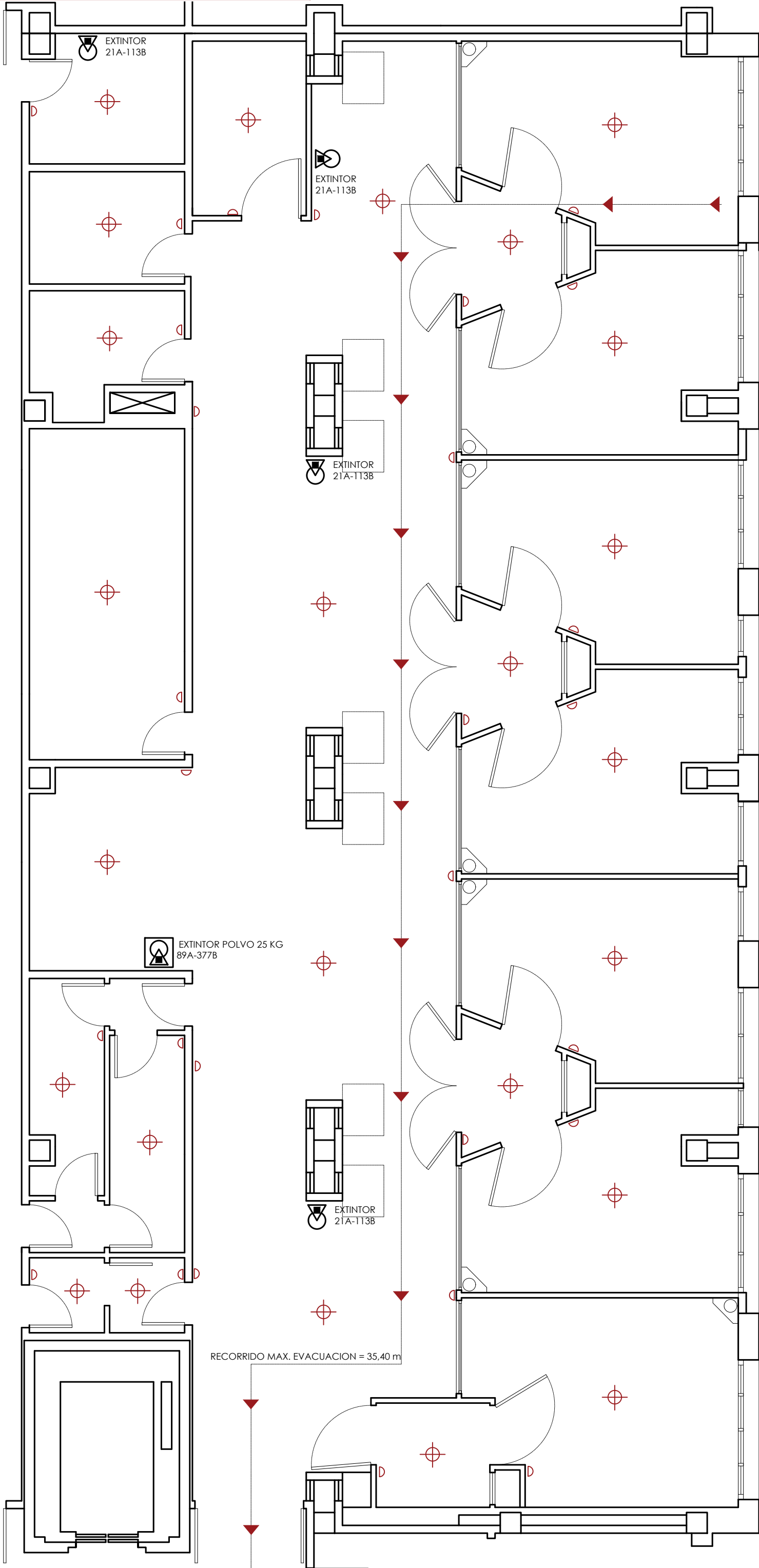

LEYENDA

- PULSADOR
- DETECTOR
- EXTINTOR 21A-113B
- EXTINTOR POLVO 25 KG 89A-377B

E-12

PLANO: PROTECCION CONTRA INCENDIOS
ESCALA: 1/75

EL ARQUITECTO :
JOSÉ MARIA DELGADO LIEBANA

PROYECTO DE REFORMA DE UCI
HOSPITAL ALTO GUADALQUIVIR

PROMOTORES: HOSPITAL ALTO GUADALQUIVIR
SITUACIÓN: AVENIDA BLAS INFANTE,S/N
23.740 - ANDUJAR (JAEN)



MODULOR
SOLUCIONES ARQUITECTÓNICAS S.L.P.

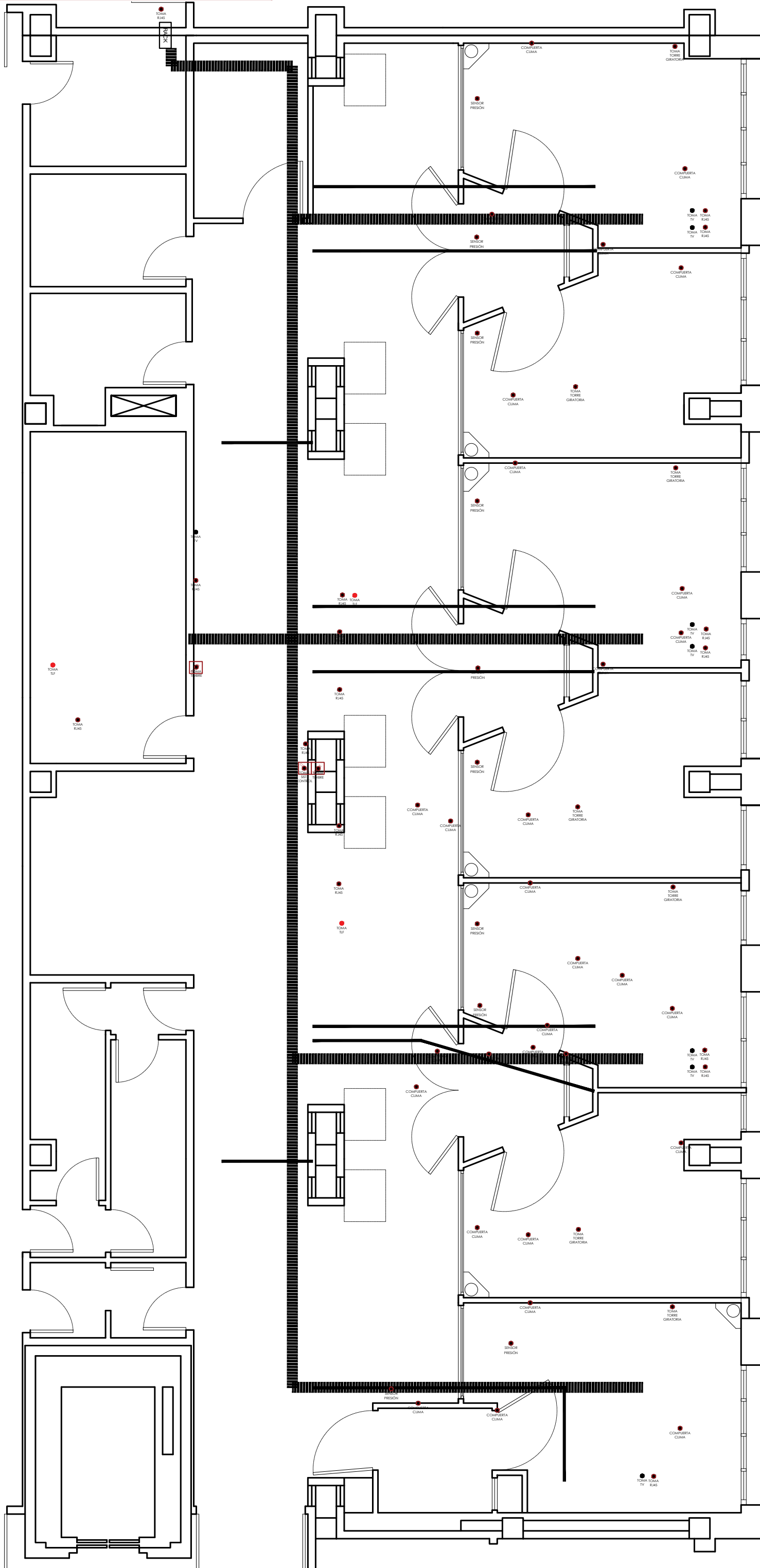

LEYENDA

- Bandeja polimérica
- Punto de datos
- Punto de TV
- Punto de TV
- Rack comunicaciones

E-13

PLANO: TELECOMUNICACIONES
ESCALA: 1/75

EL ARQUITECTO :
JOSÉ MARIA DELGADO LIEBANA

**PROYECTO DE REFORMA DE UCI
HOSPITAL ALTO GUADALQUIVIR**

PROMOTORES: HOSPITAL ALTO GUADALQUIVIR
SITUACIÓN: AVENIDA BLAS INFANTE/S/N
23.740 - ANDUJAR (JAEN)

MODULOR
SOLUCIONES ARQUITECTÓNICAS S.L.P.