

**PLIEGO DE PRESCRIPCIONES TÉCNICAS PARTICULARES**

**Aprovechamiento:** BIOMASA EN PIE  
**Monte:** MATA BEGID  
**Pertenencia:** CCAA

**Nº. del C.U.P.:**  
**Nº. del Elenco:** JA-10212-JA

**DEM-2021-23**  
**LOTE Nº. 7**

**Características del aprovechamiento:**

**Localización:** Sup.:61,77 has. Rodales localizados en mapa adjunto.

**Cosa cierta:** La cuantía de biomasa en verde, expresada en toneladas métricas, procedentes de los Pies del género pinus previamente señalados, cortados y desemboscados y depositadas en aquellos cargaderos aptos para el medio de transporte que en cada caso sea el adecuado para su traslado fuera del monte. Aquellos elementos leñosos que, por sus características o pequeñas dimensiones, no fuesen susceptibles de aprovechamiento como biomasa, seran recogidos y eliminados por cuenta del adjudicatario.

**Cuantía:** 4.269,18 Tm

**Tasación total:** 853,84 € (1.033,14 € IVA Incluido)

**Tasación unitaria:** 0,2 € /Tm

**Presupuesto de gestión técnica:**

**Unidad comercial en caso de liquidación final de los productos:** peso de biomasa en pila o en camión.

**Período de vigencia:** Tres años: a partir de la firma del acta de inicio.

**Plazo de ejecución:** 36 meses desde la firma del Acta de Inicio.

**Época de disfrute o realización:** enero a diciembre

**Contratación:** Abierto. Criterio único

**Condiciones generales:**

Se cumplirán las dispuestas en el Pliego General de Condiciones Técnico-Facultativas (B.O.E 21/08/75) y en el Pliego Especial de

**Compatibilidades:**

Este aprovechamiento deberá ser compatible con el resto de los incluidos en el Plan de aprovechamientos del monte reseñado.

**Condiciones específicas:**

*Las contenidas en el Pliego tipo de Prescripciones Técnico-Facultativas de Biomasa en pie.*

**Observaciones:** Este aprovechamiento debe salir unido al aprovechamiento de madera en pie.

**Jaén, septiembre de 2021**

Conforme:

LA DELEGADA TERRITORIAL,

EL DIRECTOR TÉCNICO,

EL REMATANTE,

Fdo.: María José Lara Serrano

Fdo.: Agustín Madero Montero

Fdo.:



C/ Doctor Eduardo García-Triviño López nº 15  
Código Postal 23071. Teléfono (953) 36 88 00

FIRMADO POR	AGUSTIN MADERO MONTERO	19/10/2021	PÁGINA 8/9
VERIFICACIÓN	640xu837QFQEGMcXaN6Dac6ejiy0XU	<a href="https://ws050.juntadeandalucia.es/verificarFirma/">https://ws050.juntadeandalucia.es/verificarFirma/</a>	

FIRMADO POR	MARIA JOSE LARA SERRANO	22/10/2021	PÁGINA 8/9
VERIFICACIÓN	640xu808PFIRMAb7xbMtLWoKXL+L t1	<a href="https://ws050.juntadeandalucia.es/verificarFirma/">https://ws050.juntadeandalucia.es/verificarFirma/</a>	

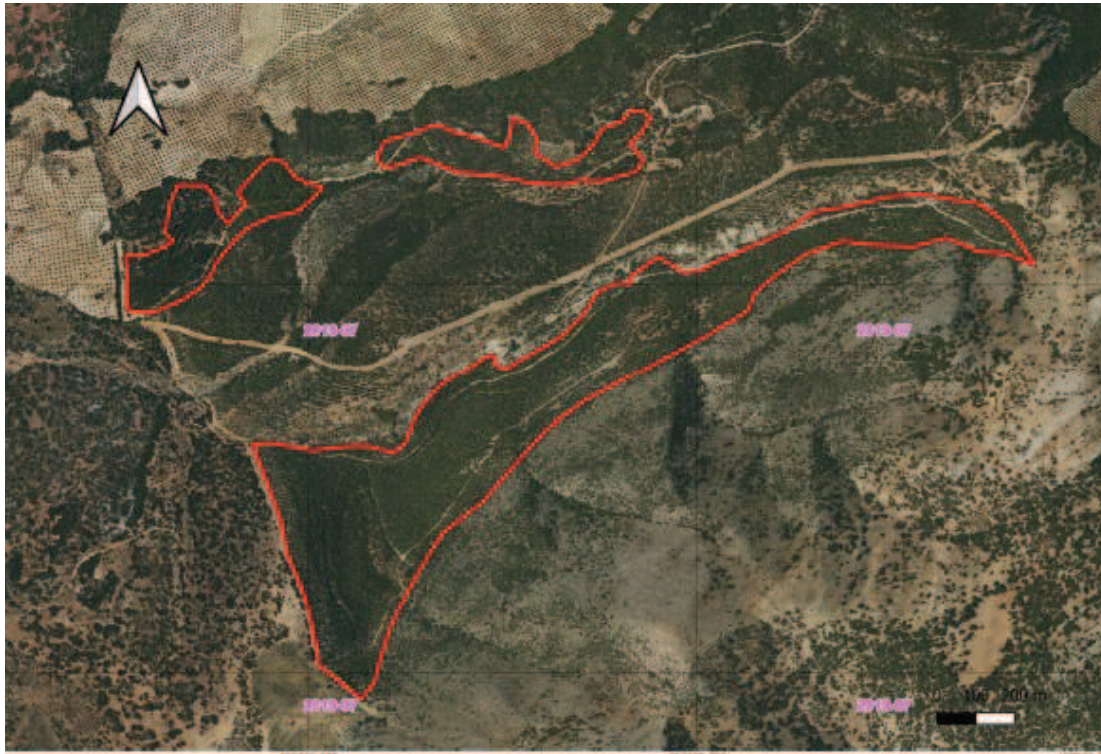

**PLAN ANUAL DE APROVECHAMIENTOS 2021  
RODALES DE BIOMASA EN MATA BEGID. PARAJE GIBRALBERCA**



C/ Doctor Eduardo García-Triviño López nº 15  
Código Postal 23071. Teléfono (953) 36 88 00

FIRMADO POR	AGUSTIN MADERO MONTERO	19/10/2021	PÁGINA 9/9
VERIFICACIÓN	64oxu837QFQEGMcXaN6Dac6ejiy0XU	<a href="https://ws050.juntadeandalucia.es/verificarFirma/">https://ws050.juntadeandalucia.es/verificarFirma/</a>	

FIRMADO POR	MARIA JOSE LARA SERRANO	22/10/2021	PÁGINA 9/9
VERIFICACIÓN	64oxu808PFIRMAb7xbMtLWoKXL+Lt1	<a href="https://ws050.juntadeandalucia.es/verificarFirma/">https://ws050.juntadeandalucia.es/verificarFirma/</a>	