

PLIEGO DE PRESCRIPCIONES TÉCNICAS PARTICULARES

Aprovechamiento: MADERA EN PIE.
Monte: SIERRA DE JAÉN **Nº. del C.U.P.:**
Pertenencia: Consorciado Ayuntamiento de Jaén **Nº. del Elenco:** JA-30006-AY

DEM-2021-23
LOTE Nº. 14

Características del aprovechamiento:

Localización: Sup.:110 has. Localizadas en mapa adjunto.

Cosa cierta: Metro cúbico de madera en pié de *Pinus pinaster* procedente de tratamientos intermedios de mejora en los citados Cantones, a realizar como parte incluida en el aprovechamiento, dentro de la masa existente en los rodales de actuación.

Cuantía: 10.990,09 m. c..

Tasación total: 21.980,18 (26.596,02 € IVA incluido).

Tasación unitaria: 2 € / m. c.

Presupuesto de gestión técnica:

Unidad comercial en caso de liquidación final de los productos: Estéreo de madera con corteza en cargadero. Se aplicará un coeficiente de transformación de 0,60 m. c. por cada estéreo de madera medida en pila o en camión.

Período de vigencia: Tres años: a partir de la firma del acta de inicio.

Plazo de ejecución: 36 meses desde la firma del Acta de Inicio.

Época de disfrute o realización: enero a diciembre

Contratación: Abierto. Criterio único

Condiciones generales:

Se cumplirán las dispuestas en el Pliego General de Condiciones Técnico-Facultativas (B.O.E 21/08/75) y en el Pliego Especial de

Compatibilidades:

Este aprovechamiento deberá ser compatible con el resto de los incluidos en el Plan de aprovechamientos del monte reseñado.

Condiciones específicas:

Las contenidas en el Pliego tipo de Prescripciones Técnico-Facultativas de Madera en Pié.

Se incluyen todas las actuaciones necesarias para obtener y extraer la madera aprovechable, según los criterios del señalamiento establecido por la Dirección Facultativa, así como las demás complementarias para conseguir la mejora de la masa principal final.

SERÁ OBLIGATORIA LA ELIMINACIÓN DE TODOS LOS RESIDUOS LEÑOSOS RESULTANTES Y NO INCLUIDOS COMO APROVECHAMIENTO

Observaciones:

Jaén, diciembre de 2020

Conforme:
LA DELEGADA TERRITORIAL,

EL DIRECTOR TÉCNICO,

EL REMATANTE,

Fdo.: M. Soledad Aranda Martínez

Fdo.: Agustín Madero Montero

Fdo.:



C/ Doctor Eduardo García-Triviño López nº 15
Código Postal 23071. Teléfono (953) 36 88 00

FIRMADO POR	AGUSTIN MADERO MONTERO	27/11/2020	PÁGINA 180/193
VERIFICACIÓN	640xu806LYI08NL803EiJkmu6iBtDg	https://ws050.juntadeandalucia.es/verificarFirma/	

FIRMADO POR	MARIA SOLEDAD ARANDA MARTINEZ	13/12/2020	PÁGINA 180/193
VERIFICACIÓN	640xu605PFIRMAJQU80PGM5BNc0KAG	https://ws050.juntadeandalucia.es/verificarFirma/	

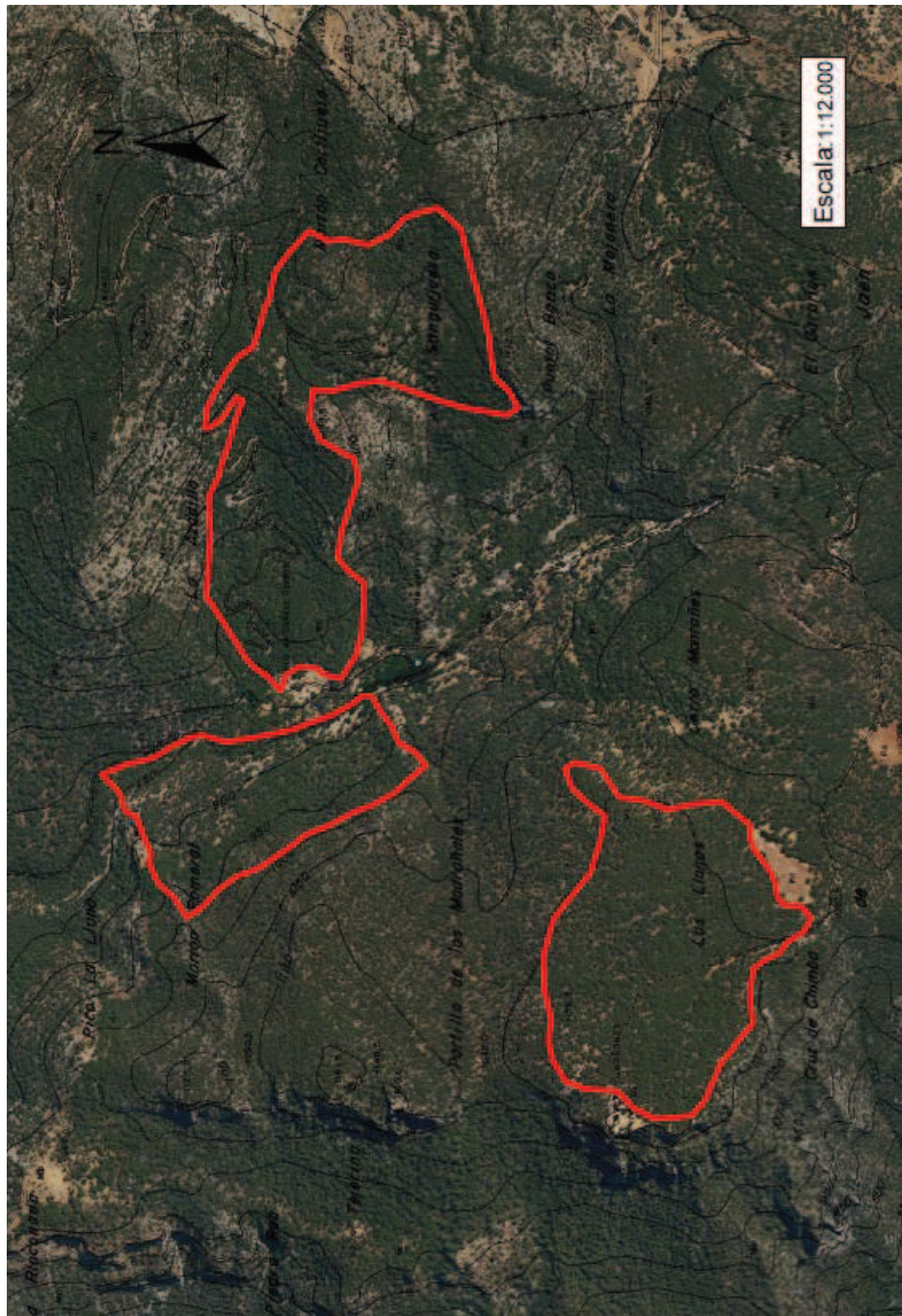

C/ Doctor Eduardo García-Triviño López nº 15
Código Postal 23071. Teléfono (953) 36 88 00

FIRMADO POR	AGUSTIN MADERO MONTERO	27/11/2020	PÁGINA 181/193
VERIFICACIÓN	64oxu806LYI08NL803EiJkmu6iBtDg	https://ws050.juntadeandalucia.es/verificarFirma/	

FIRMADO POR	MARIA SOLEDAD ARANDA MARTINEZ	13/12/2020	PÁGINA 181/193
VERIFICACIÓN	64oxu605PFIRMAJQU80PGM5BNc0KAG	https://ws050.juntadeandalucia.es/verificarFirma/	