

PLANO DE SITUACIÓN

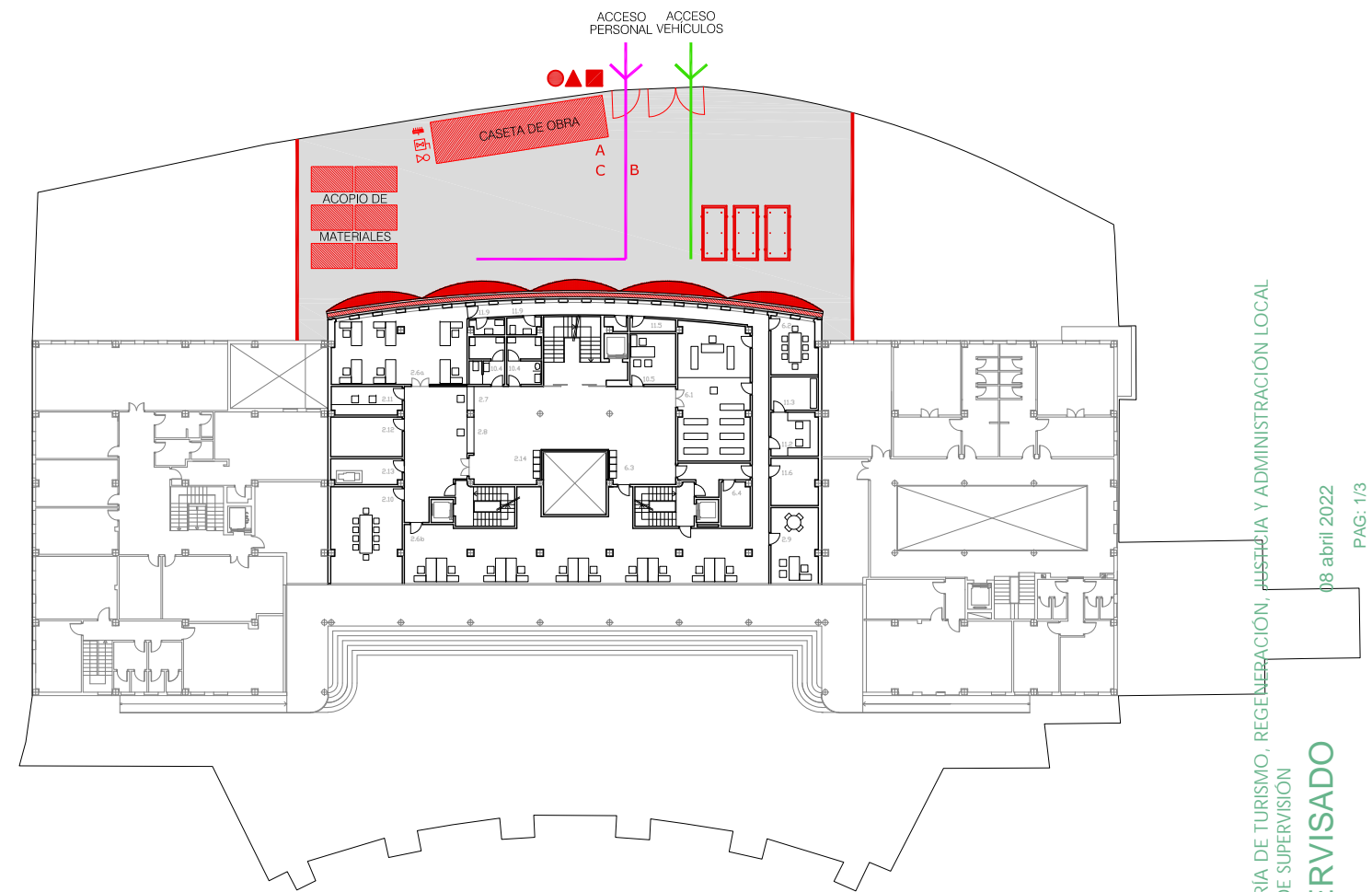

IMPLANTACIÓN E:1/300

CONSEJERÍA DE TURISMO, REGENERACIÓN, JUSTICIA Y ADMINISTRACIÓN LOCAL  
 OFICINA DE SUPERVISIÓN  
**SUPERVISADO**  
 08 abril 2022  
 PAG: 1/3  
 MA-035 4/4

El centro asistencial más próximo con atención de urgencias es:  
 Hospital Comarcal de la Serranía de Ronda. Carretera de San Pedro, km.2, 29400 Málaga. Tif: 951 065 000  
 (a 3 km de la obra)  
**EMERGENCIAS: 112**  
**061**

**LEYENDA MEDIDAS DE PROTECCIÓN:**

- VÍAS DE CIRCULACIÓN PARA VEHICULOS
- VÍAS DE CIRCULACIÓN PARA PEATONES
- VALLADO PROVISIONAL DE OBRA. ALTURA >2m
- CUADRO PRINCIPAL DE OBRA
- SEÑALIZACIONES DE ENTRADAS
- ACOPIOS DE MATERIALES
- EXTINTOR MOVIL
- ACOMETIDA PROVISIONAL DE AGUAS
- ANDAMIO Y RED DE PROTECCIÓN

**PLAN DE EMERGENCIA:**

- A CAMPANA Y MEGÁFONO
- B VÍAS DE EVACUACIÓN
- C PUNTOS DE ENCUENTRO

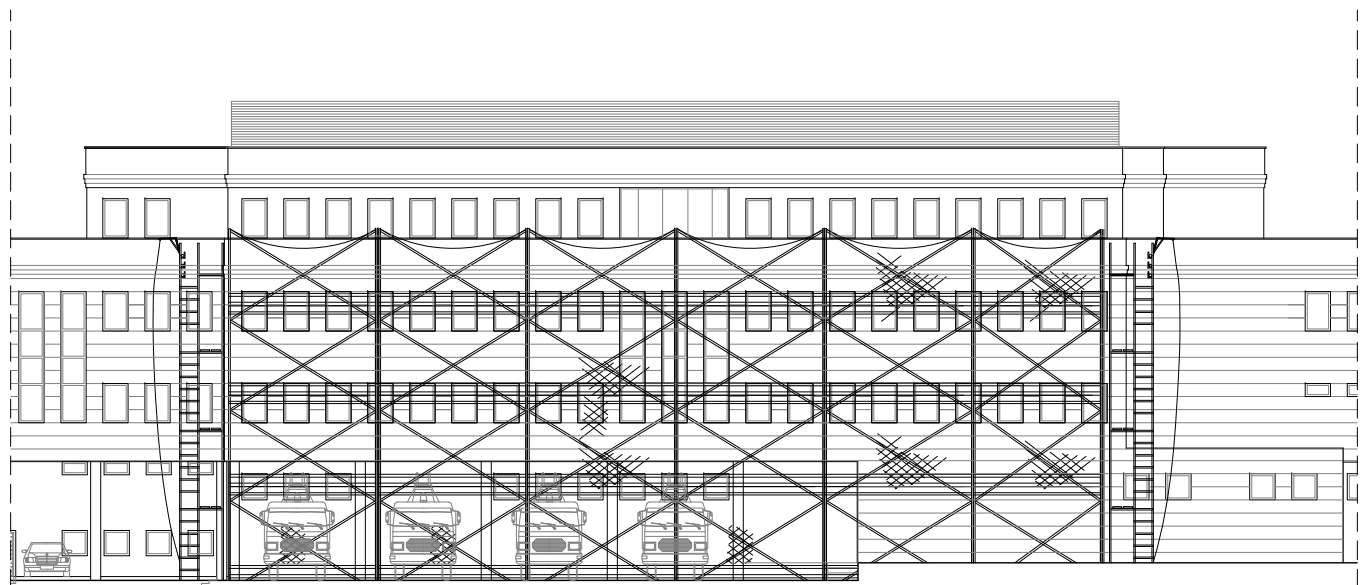

ALZADO E:1/200

**SEÑALIZACIÓN DE ENTRADAS**

PROTECCION OBLIGATORIA DE LA CABEZA

PELIGRO EN GENERAL

PROHIBIDO EL PASO A PERSONAS NO AUTORIZADAS

20

STOP

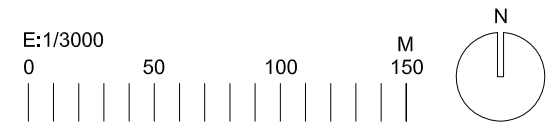

**PROYECTO BÁSICO Y DE EJECUCIÓN Y ESTUDIO DE SEGURIDAD Y SALUD PARA LA REPARACIÓN DE PATOLOGÍAS EN VENTANAS Y APLACADO DE FACHADA EN LA SEDE JUDICIAL DE RONDA**

Referencia: SG/Inf/bma

ESTUDIO DE SEGURIDAD Y SALUD. PLANO DE SITUACIÓN Y PROTECCIONES COLECTIVAS



Arquitectos: Antonio L. García-Fresneda Hernández  
 Juan Manuel Zamora Malagón

**S01**  
**01**  
**Fresneda & Zamora**

PROTECCIONES COLECTIVAS

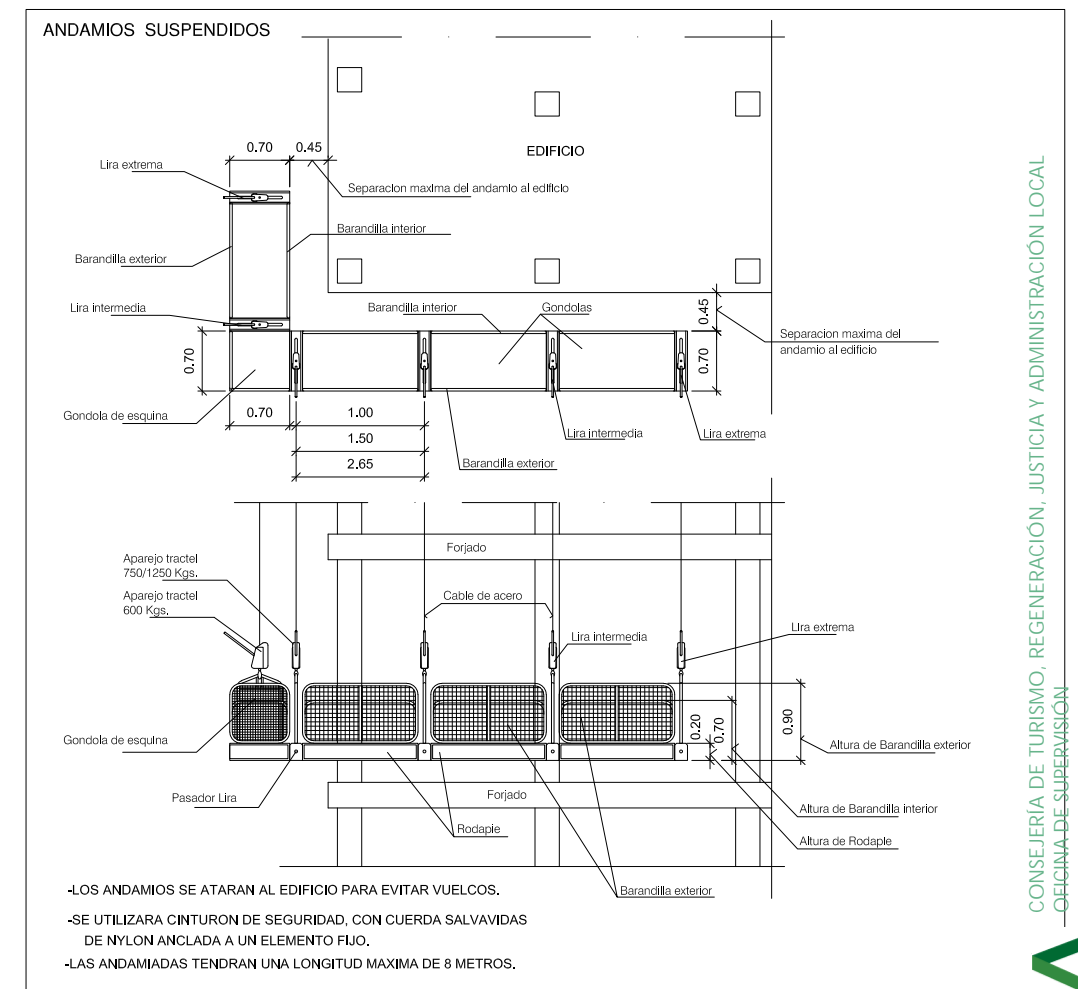
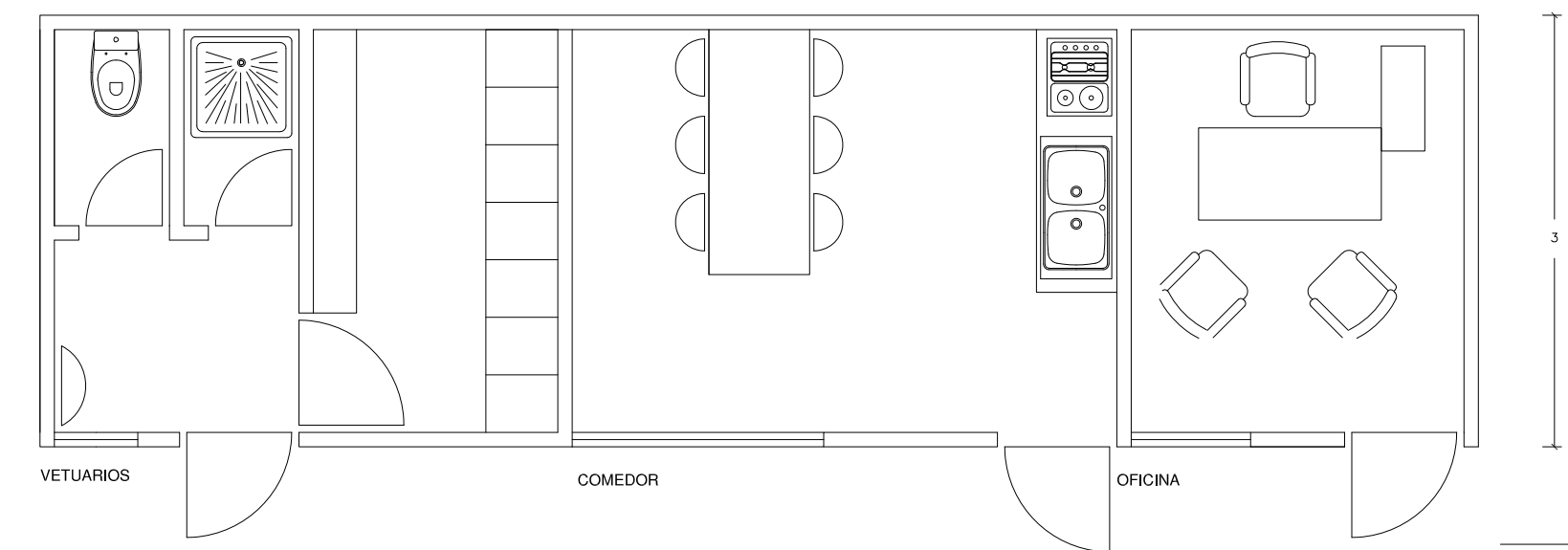
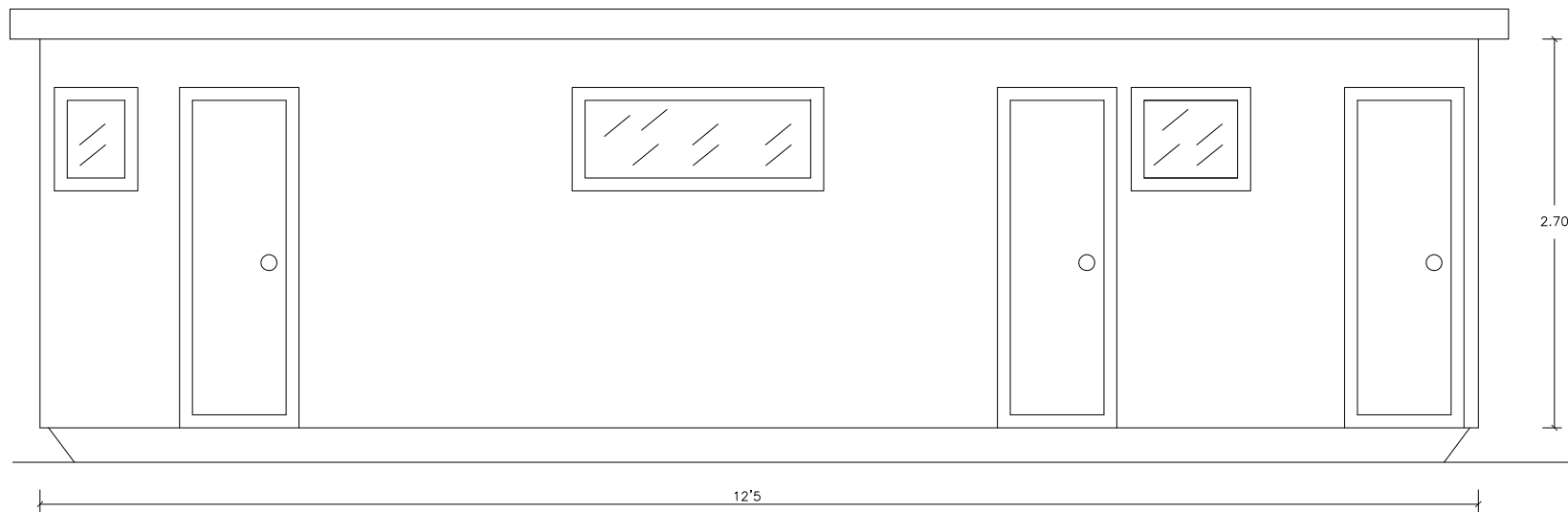
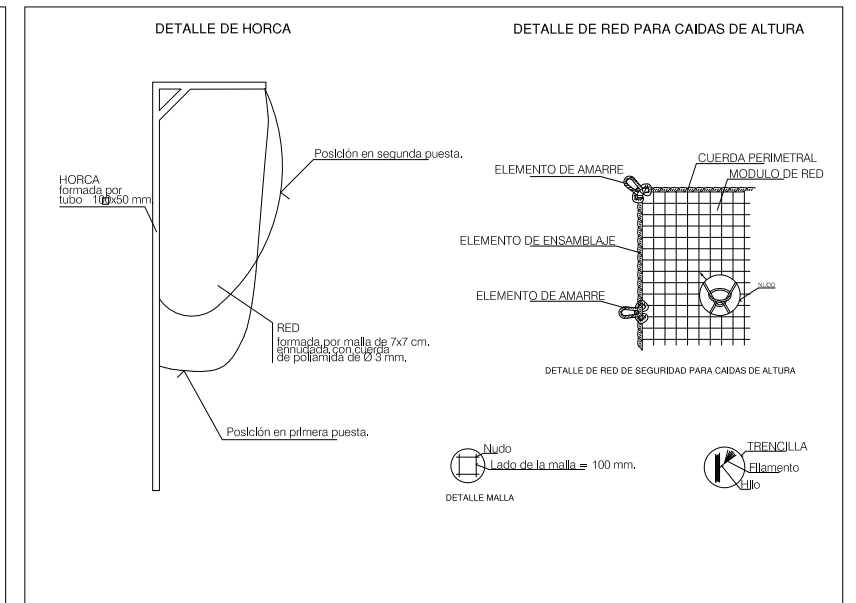
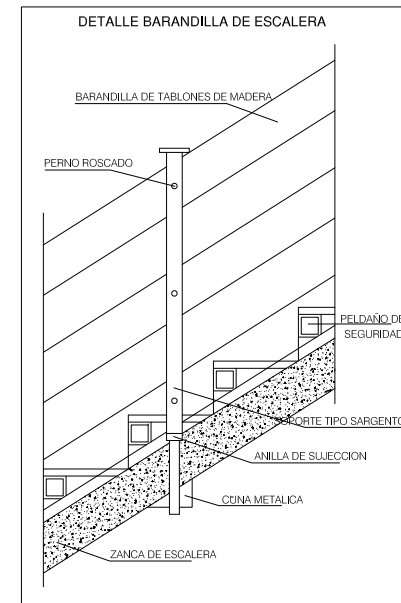
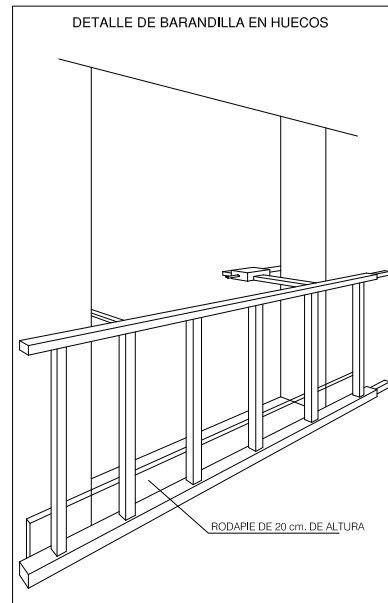
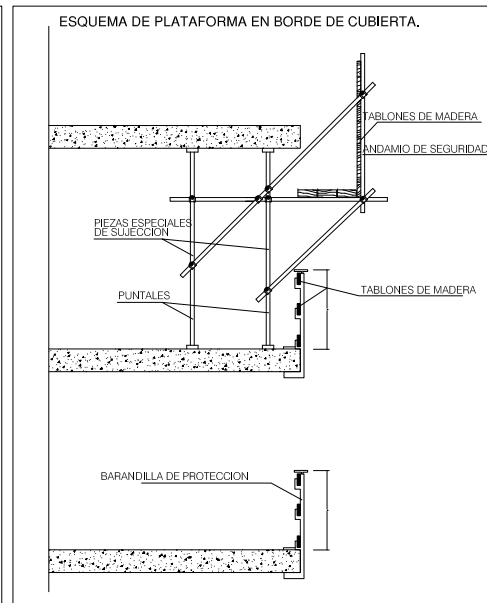
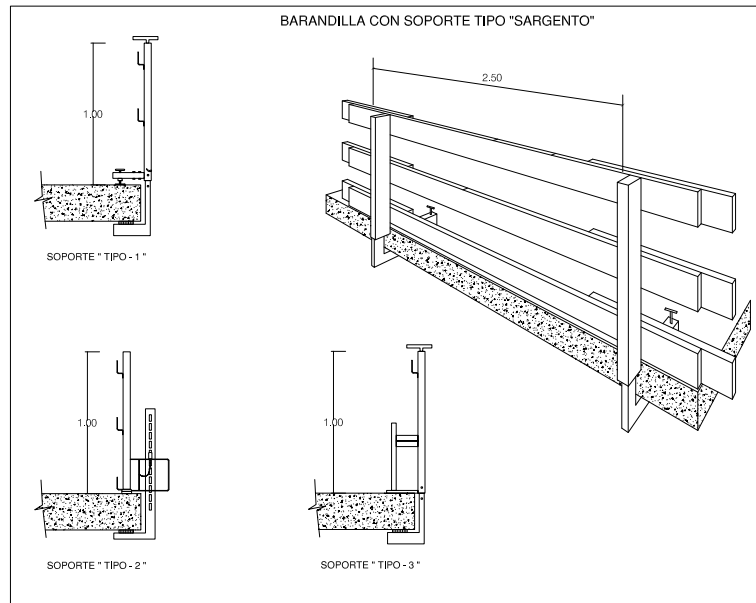

PROYECTO BÁSICO Y DE EJECUCIÓN Y ESTUDIO DE SEGURIDAD Y SALUD PARA LA REPARACIÓN DE PATOLOGÍAS EN VENTANAS Y APLACADO DE FACHADA EN LA SEDE JUDICIAL DE RONDA

Referencia: SG/Inf/bma

PROTECCIONES COLECTIVAS (II)

PROTECCIONES INDIVIDUALES					
SEÑALIZADO	ESQUEMA SEÑAL		COLORES		SEÑAL ESTABLECIDA
	ORIGEN	COLOR	SEÑALIZADO	CONTRASTE	
USO DE AURICULAS PROTECTORAS AUDITIVAS		BLANCO	AZUL	BLANCO	
USO DE GAFAS O GAFAS DE CONTACTO		BLANCO	AZUL	BLANCO	
USO DE GUANTES DE GUANTES		BLANCO	AZUL	BLANCO	
USO DE GUANTES DE GUANTES DE SEGURIDAD		BLANCO	AZUL	BLANCO	
USO DE CASCO DE CASCO PROTECTOR		BLANCO	AZUL	BLANCO	
USO DE GUANTES DE GUANTES DE SEGURIDAD		BLANCO	AZUL	BLANCO	
USO DE BOTAS DE BOTAS DE SEGURIDAD		BLANCO	AZUL	BLANCO	
USO DE GAFAS DE GAFAS DE SEGURIDAD		BLANCO	AZUL	BLANCO	
USO DE CASCO DE CASCO DE SEGURIDAD		BLANCO	AZUL	BLANCO	

ESQUEMA SEÑAL					
SEÑALIZADO	ESQUEMA SEÑAL		COLORES		SEÑAL ESTABLECIDA
	ORIGEN	COLOR	SEÑALIZADO	CONTRASTE	
OBJETOS EN VUELO		BLANCO	AZUL	BLANCO	
PIELAS INCENDIADAS		NEGRO	AMARILLO	NEGRO	
RIESGO ELECTRO		NEGRO	AMARILLO	NEGRO	
CAJERAS DE MANTENIMIENTO		NEGRO	AMARILLO	NEGRO	

FORMA GEOMETRICA	SEÑALIZADO
	ADVERTENCIA DE PELIGRO
	PROHIBICION O OBLIGACION
	SALVAMENTO DE OBSTACULO

COLOR DE FONDO	COLOR DE CONTRASTE	COLOR DE SEÑALIZADO
ROJO	NEGRO	NEGRO
AMARILLO	NEGRO	NEGRO
VERDE	BLANCO	BLANCO
AZUL	BLANCO	BLANCO

FORMA GEOMETRICA	TRENILLADO	RESTRICTIONES
TRIANGULO	PROHIBICION	PROHIBICION
CIRCULO	PROHIBICION	PROHIBICION
CUADRO	PROHIBICION	PROHIBICION
RECTANGULO	PROHIBICION	PROHIBICION
DIAGONAL	PROHIBICION	PROHIBICION
DIAGONAL	PROHIBICION	PROHIBICION
DIAGONAL	PROHIBICION	PROHIBICION
DIAGONAL	PROHIBICION	PROHIBICION
DIAGONAL	PROHIBICION	PROHIBICION

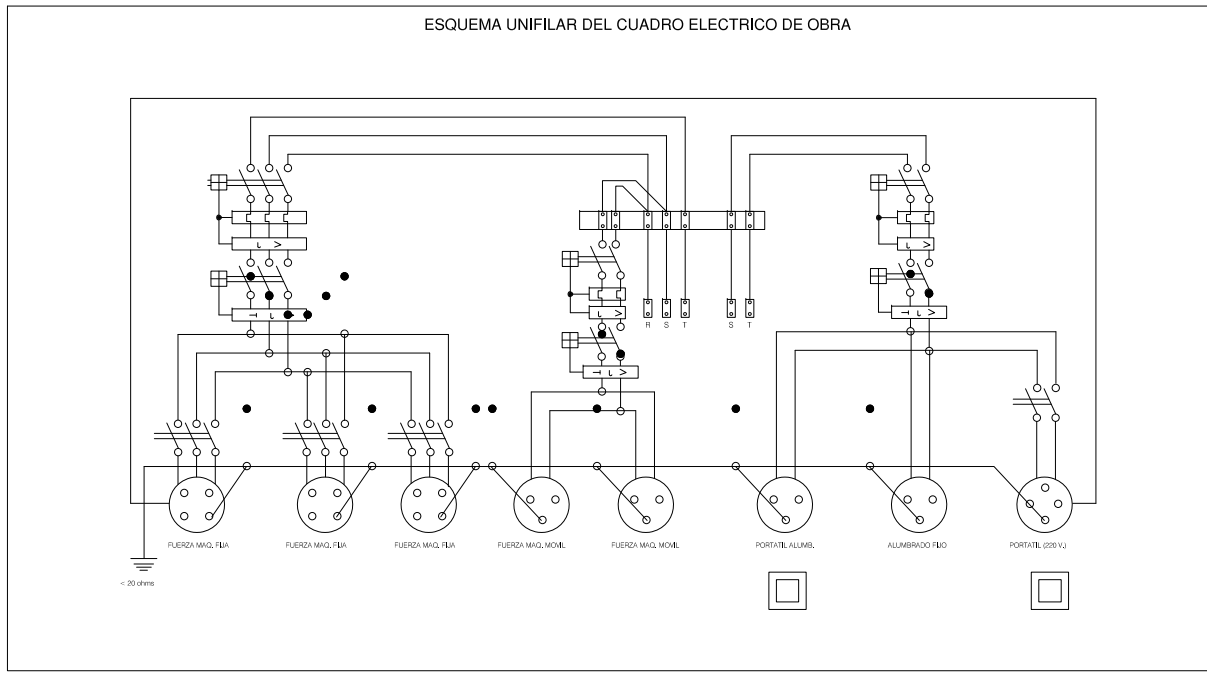
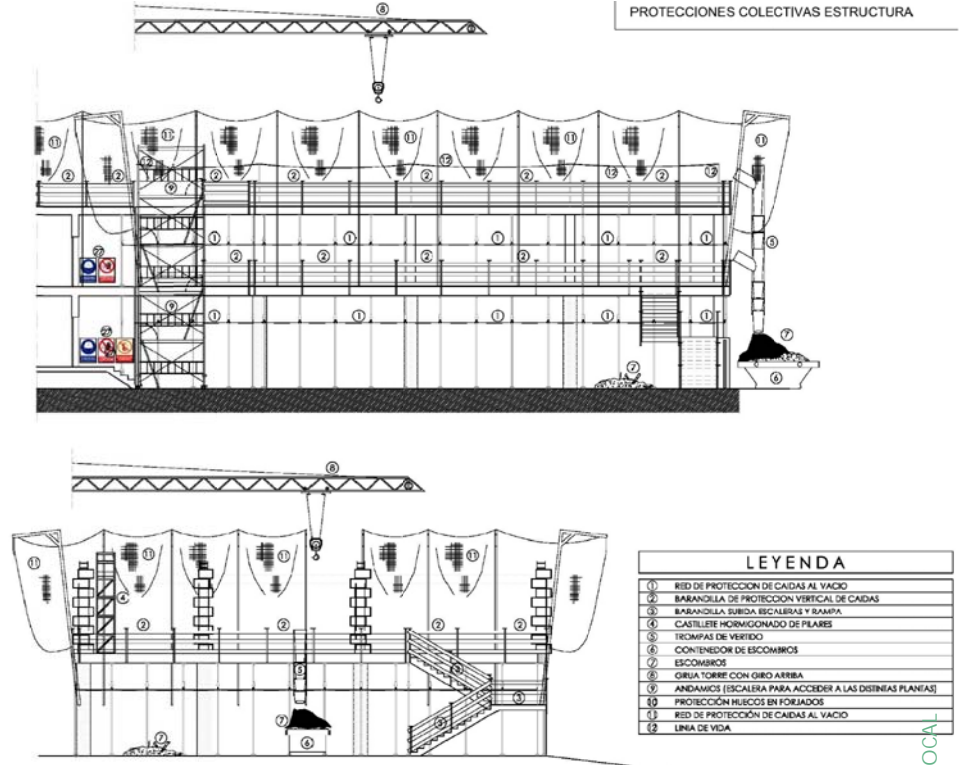
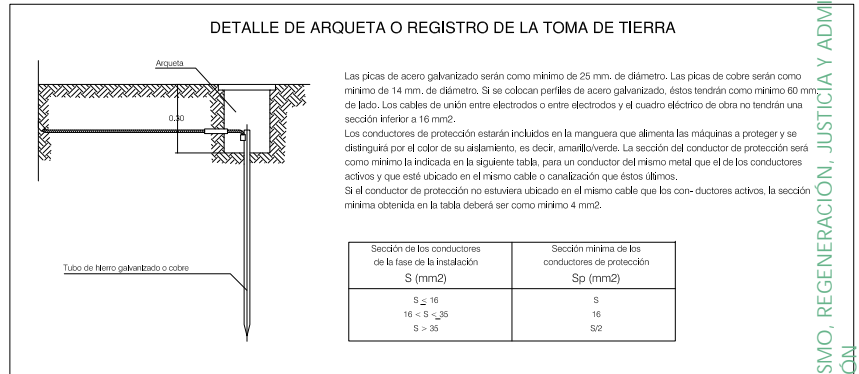
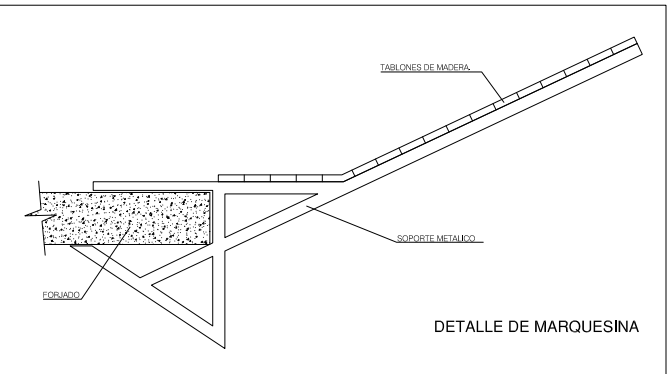
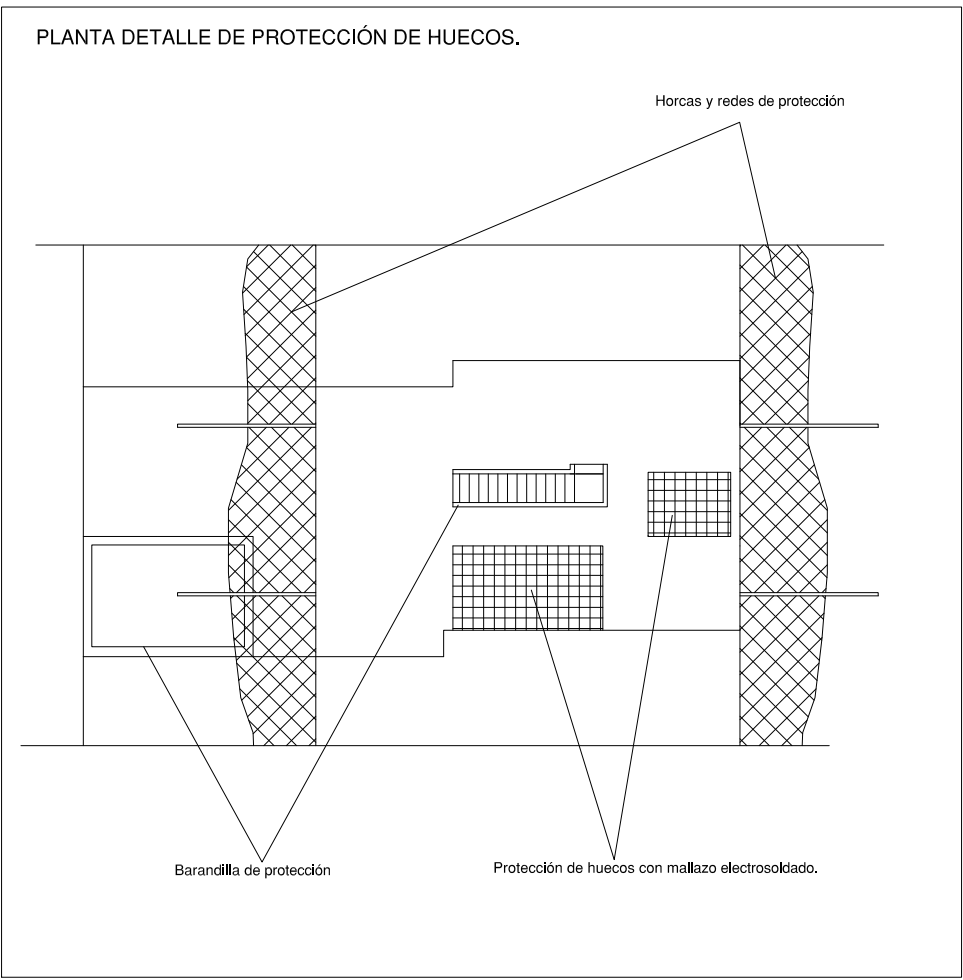

PROYECTO BÁSICO Y DE EJECUCIÓN Y ESTUDIO DE SEGURIDAD Y SALUD PARA LA REPARACIÓN DE PATOLOGÍAS EN VENTANAS Y APLACADO DE FACHADA EN LA SEDE JUDICIAL DE RONDA

Referencia: SG/Inf/bma

PROTECCIONES INDIVIDUALES



Arquitectos: Antonio L. García-Fresneda Hernández  
Juan Manuel Zamora Malagón

