

Programa de Trabajo:

ADAPTACIÓN DE AULA DE EDUCACIÓN ESPECIAL EN EL C.E.I.P. ARCOS DE TORRECUEVAS. Torrecuevas, Almuñécar.

CAPITULO	NOMBRE	IMPORTE	MES 1				MES 2				MES 3				MES 4			
			Semana 1	Semana 2	Semana 3	Semana 4	Semana 5	Semana 6	Semana 7	Semana 8	Semana 9	Semana 10	Semana 11	Semana 12	Semana 13	Semana 14	Semana 15	Semana 16
1	DEMOLICIONES Y TRABAJOS PREVIOS	2.930,37	732,59	732,59	732,59	732,59												
2	MOVIMIENTO DE TIERRAS	198,42			66,14	66,14	66,14											
3	CIMENTACIONES	641,83			213,94	213,94	213,94											
4	SANEAMIENTO	2.286,43				571,61	571,61	571,61				571,61						
5	ESTRUCTURAS	10.331,29						607,72				2.430,89	3.646,34	3.646,34				
6	ALBAÑILERIA	1.939,74						242,47	242,47	242,47	242,47	242,47	242,47	242,47				
7	CUBIERTAS	130,46									32,62	32,62	32,62			32,62		
8	INSTALACIONES	24.042,67				534,28	1.068,56	1.068,56	1.068,56	1.068,56	1.068,56	2.137,13	1.068,56		5.342,82	5.342,82	4.274,25	
9	AISLAMIENTOS	665,08						83,14	166,27	166,27	83,14	83,14	83,14					
10	REVESTIMIENTOS	8.007,07							1.143,87	2.287,73	2.287,73	2.287,73						
11	CARPINTERIAS	2.383,34							476,67	476,67	476,67	953,34						
12	VIDRIERIAS	215,4								53,85	53,85	107,70						
13	PINTURAS	713,7										356,85			178,43			
14	URBANIZACIONES	823,16											205,79	205,79	205,79			
15	CONTROL DE CALIDAD (INCLUIDOS EN %CI AL SER <1% PEM)																	
16	GESTIÓN DE RESIDUOS	240,94	15,06	15,06	15,06	15,06	15,06	15,06	15,06	15,06	15,06	15,06	15,06	15,06	15,06	15,06	15,06	
17	SEGURIDAD Y SALUD (INCLUIDO EN %C.I. POR TRATARSE DE E.B)																	
	TOTAL	55.549,90	747,65	747,65	813,79	1.027,73	1.401,03	1.869,17	1.897,70	2.016,95	3.112,89	4.343,23	5.328,65	8.149,96	4.192,79	9.452,47	5.774,70	
	PORCENTAJE		1,35%	1,35%	1,46%	1,85%	2,52%	3,36%	3,42%	3,63%	5,60%	7,82%	9,59%	14,67%	7,55%	17,02%	10,40%	

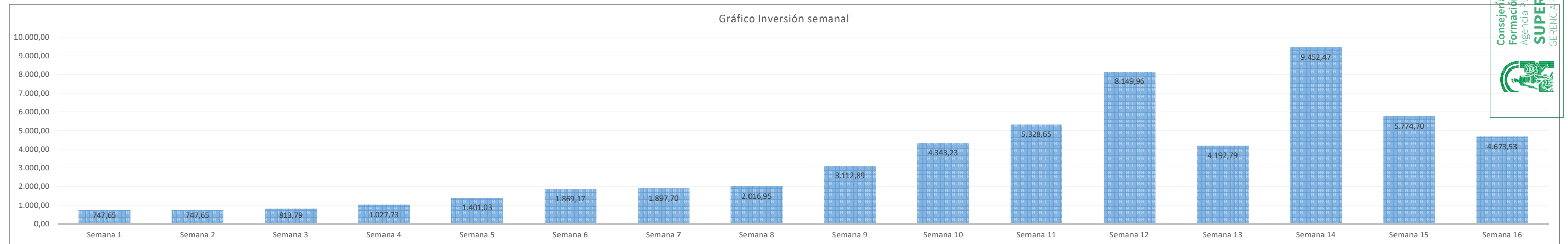

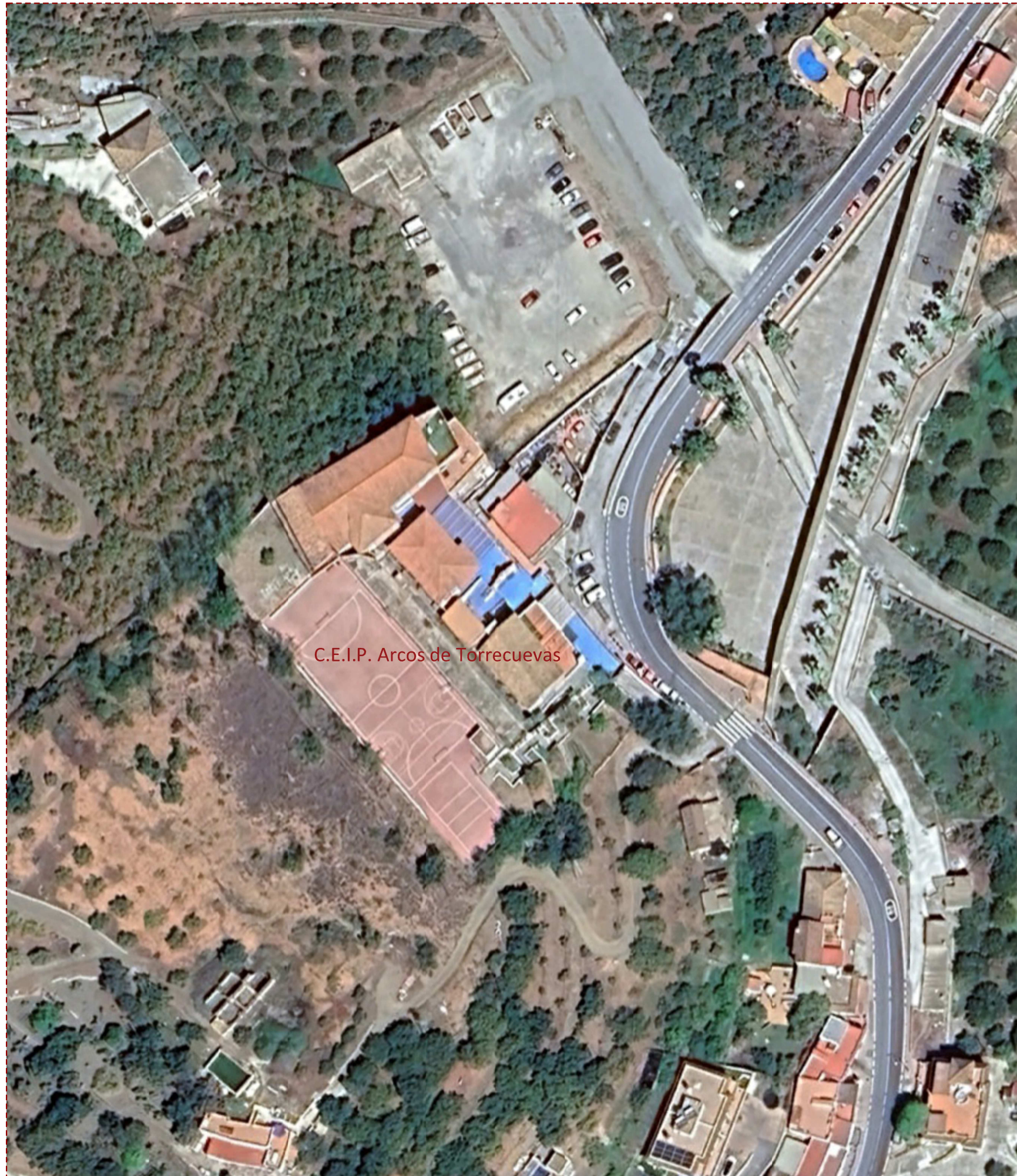

C.E.I.P. Arcos de Torrecuevas

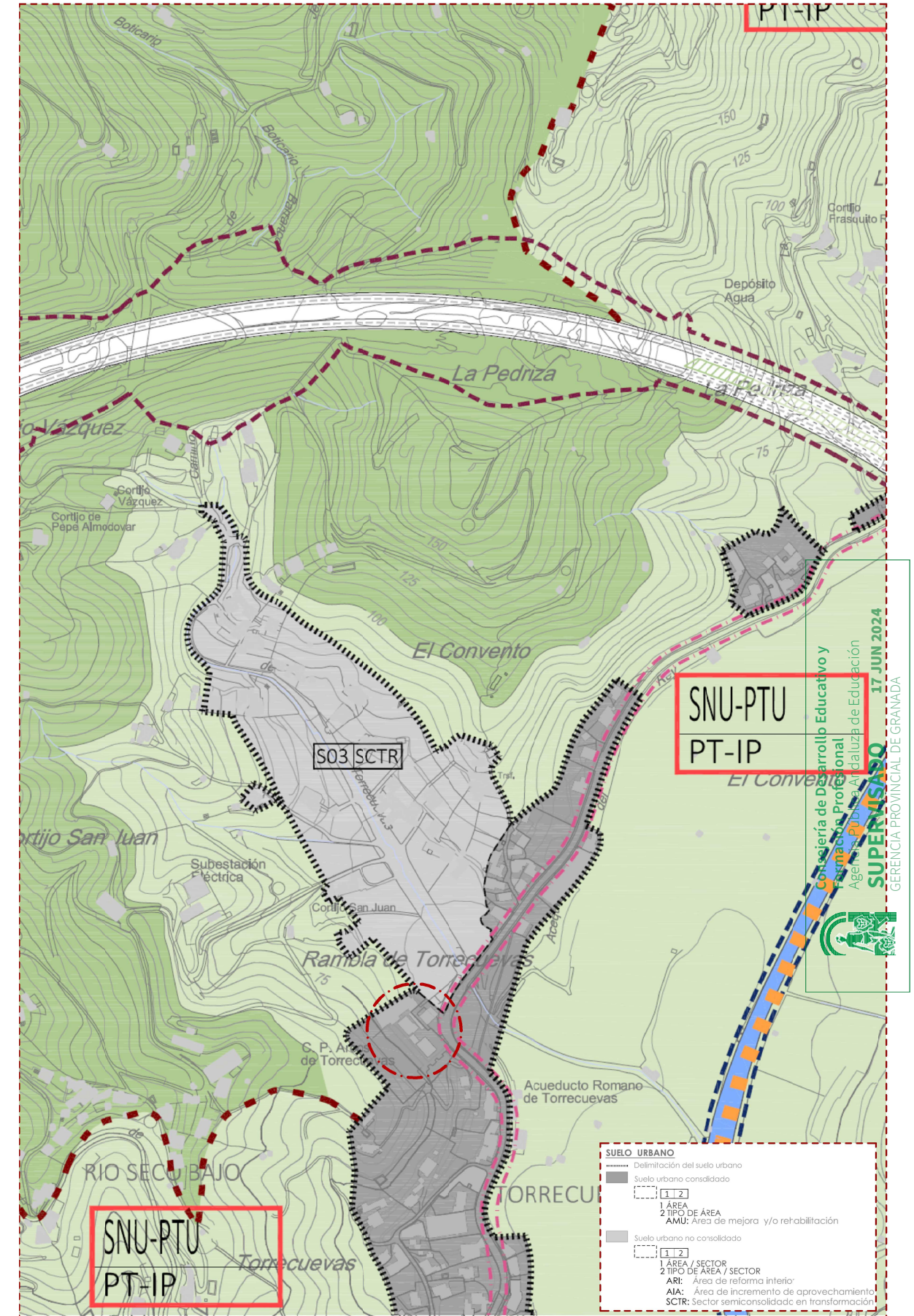

SNU-PTU
PT-IP

SNU-PTU
PT-IP

- SUELO URBANO**
- Delimitación del suelo urbano
 - Suelo urbano consolidado
 - 1. ÁREA / SECTOR
 - 2. TIPO DE ÁREA / SECTOR
 - ARI: Área de reforma interior
 - AIA: Área de incremento de aprovechamiento
 - SCTR: Sector semiconsolidado en transformación
- SUELO URBANO NO CONSOLIDADO**
- 1. ÁREA / SECTOR
 - 2. TIPO DE ÁREA / SECTOR
 - ARI: Área de reforma interior
 - AIA: Área de incremento de aprovechamiento
 - SCTR: Sector semiconsolidado en transformación

Consejería de Desarrollo Educativo y
 Espacios de Formación
 Agencia Pública Andaluza de Educación
SUPERVISADO 17 JUN 2024
 GERENCIA PROVINCIAL DE GRANADA

PROYECTO: ADAPTACIÓN DE AULA DE EDUCACIÓN ESPECIAL EN EL CEIP ARCOS DE TORRECUEVAS, ALMUÑÉCAR - GRANADA

PROMOTOR: Agencia Pública Andaluza de Educación | PROYECTO BÁSICO y de EJECUCIÓN

AMANDA VICENTE MURCIA. Arquitecta
 a.vicentemurcia@gmail.com _ Núm. Col. 04827
 670881549 _ c/Morrón del Medodía 6-2 18008 Granada

PGOU Y SITUACIÓN GENERAL

Junio 2024

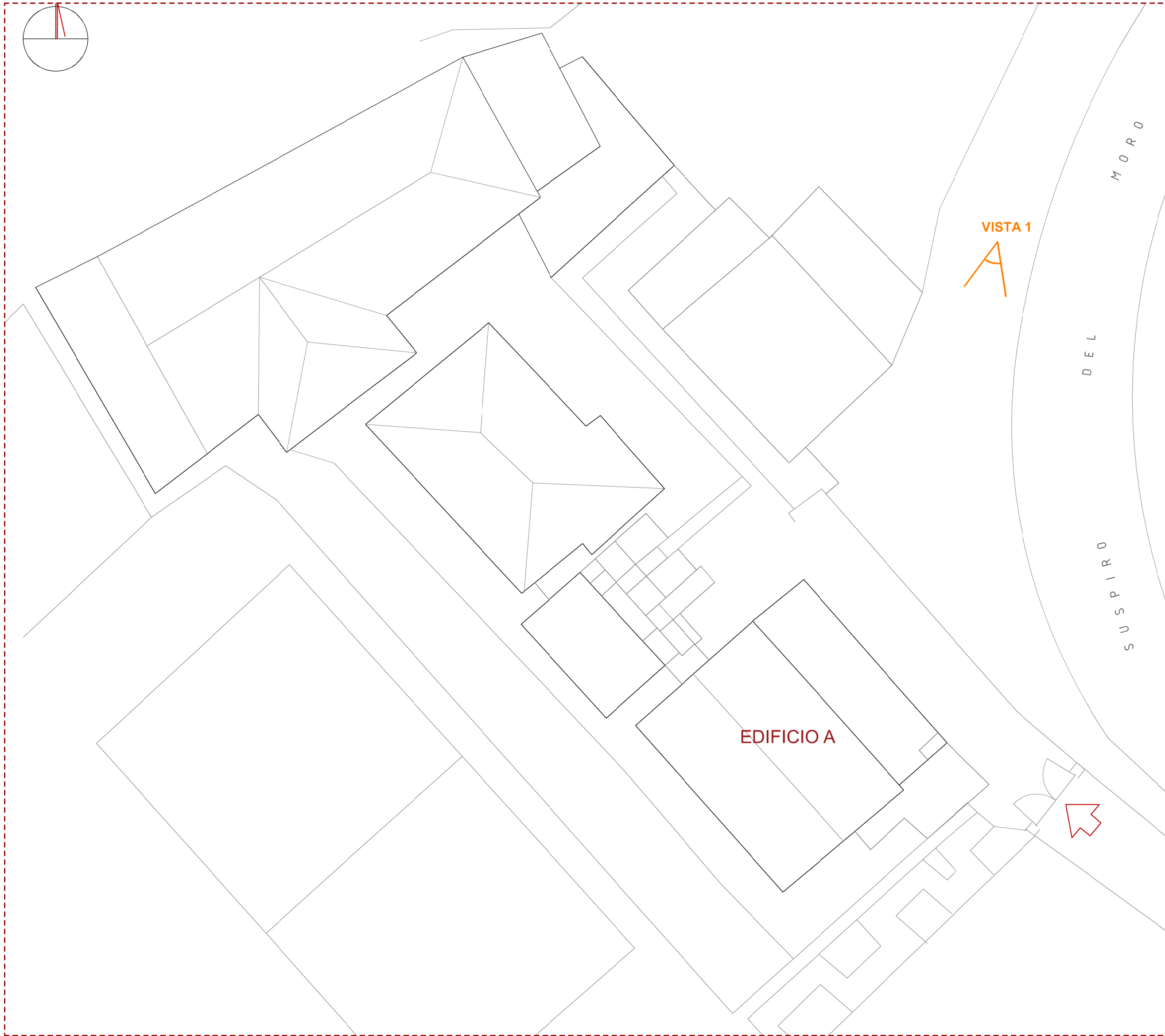

Consejería de Desarrollo Educativo y
 Formación Profesional
 Agencia Pública Andaluza de Educación
SUPERVISADO 17 JUN 2024
 GERENCIA PROVINCIAL DE GRANADA

PROYECTO: **ADAPTACIÓN DE AULA DE EDUCACIÓN ESPECIAL EN EL CEIP ARCOS DE TORRECUEVAS, ALMUÑÉCAR - GRANADA**

e_1/300 

PROMOTOR: **Agencia Pública Andaluza de Educación**

PROYECTO BÁSICO y de EJECUCIÓN

Junio 2024

AMANDA VICENTE MURCIA, Arquitecta
 a.vicentemurcia@gmail.com _ Núm. Col. 04827
 670881549 _ c/Morrón del Medodia 6-2 18008 Granada

ESTADO ACTUAL - PLANTA GENERAL DE CUBIERTAS

02

PLANTA BAJA EDIFICIO A

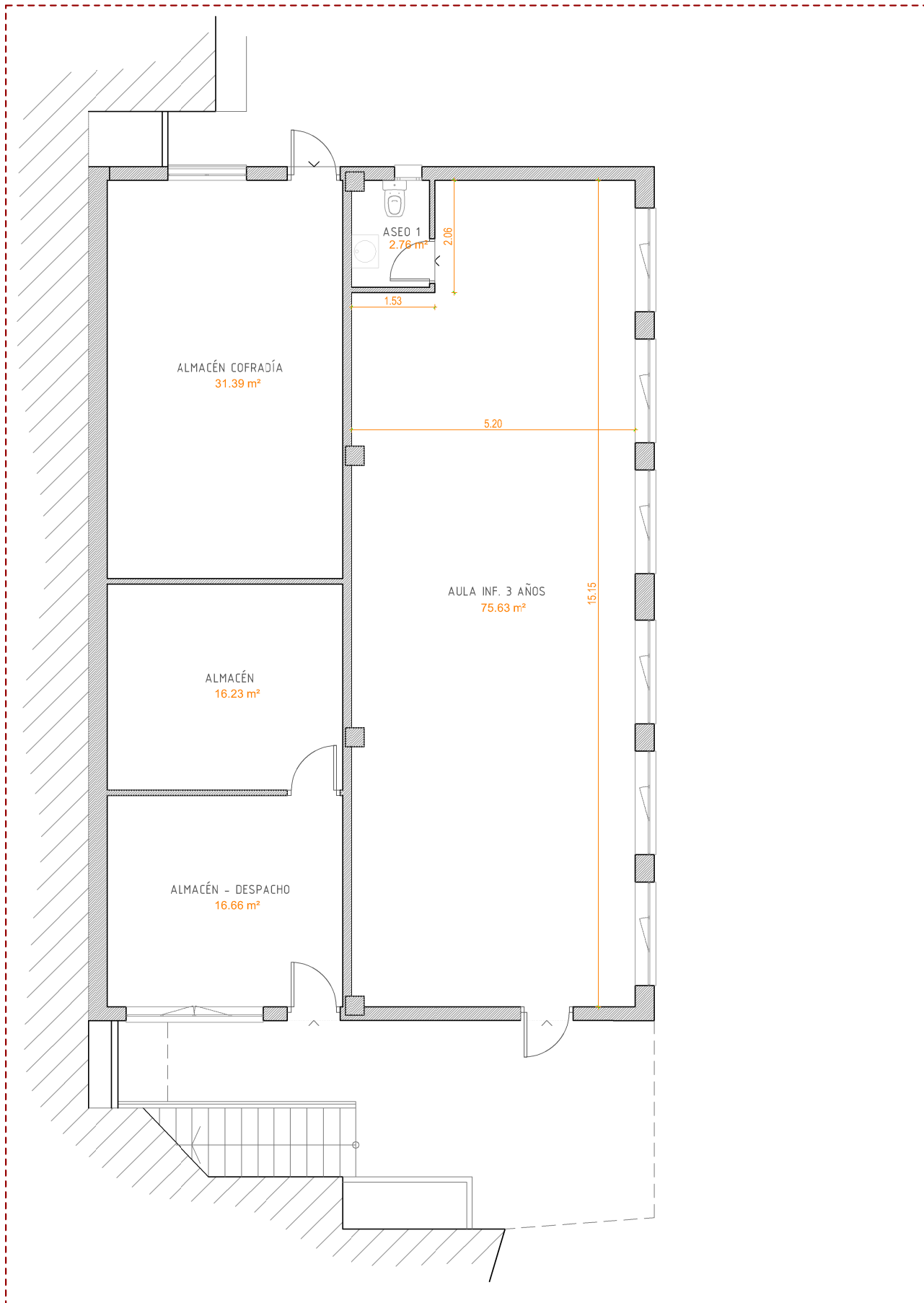

PLANTA PRIMERA EDIFICIO A

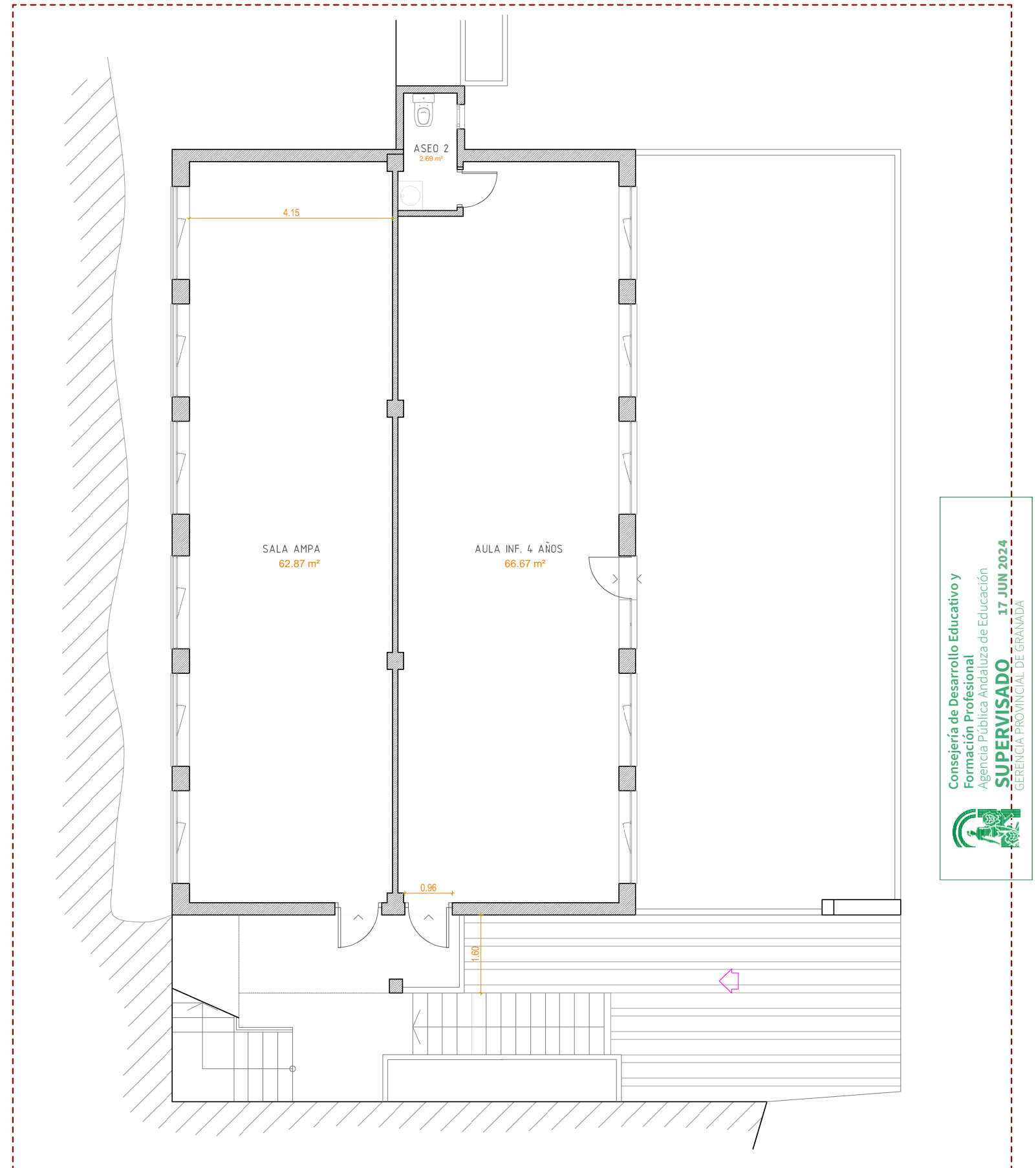

Consejería de Desarrollo Educativo y
 Formación Profesional
 Agencia Pública Andaluza de Educación
SUPERVISADO 17 JUN 2024
 GERENCIA PROVINCIAL DE GRANADA

PROYECTO: **ADAPTACIÓN DE AULA DE EDUCACIÓN ESPECIAL EN EL CEIP ARCOS DE TORRECUEVAS, ALMUÑÉCAR - GRANADA**

PROMOTOR: **Agencia Pública Andaluza de Educación** | PROYECTO BÁSICO y de EJECUCIÓN

AMANDA VICENTE MURCIA, Arquitecta
 a.vicentemurcia@gmail.com _ Núm. Col. 04827
 670881549 _ c/Morrón del Medodia 6-2 18008 Granada

ESTADO ACTUAL - PLANTA BAJA Y PRIMERA ED. A

e_1/100 
 Junio 2024

03

PLANTA SEGUNDA EDIFICIO A

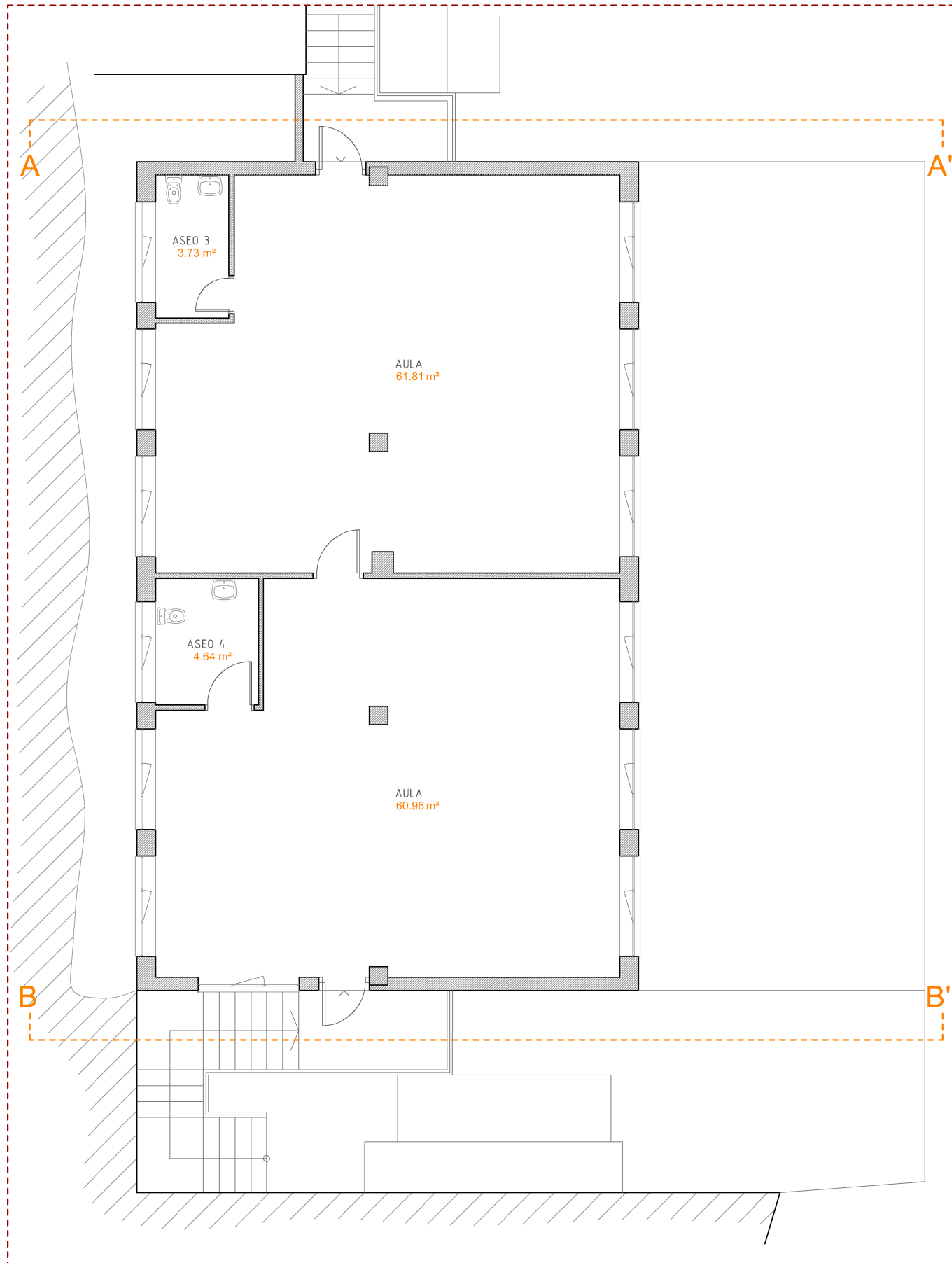

ALZADO A-A'

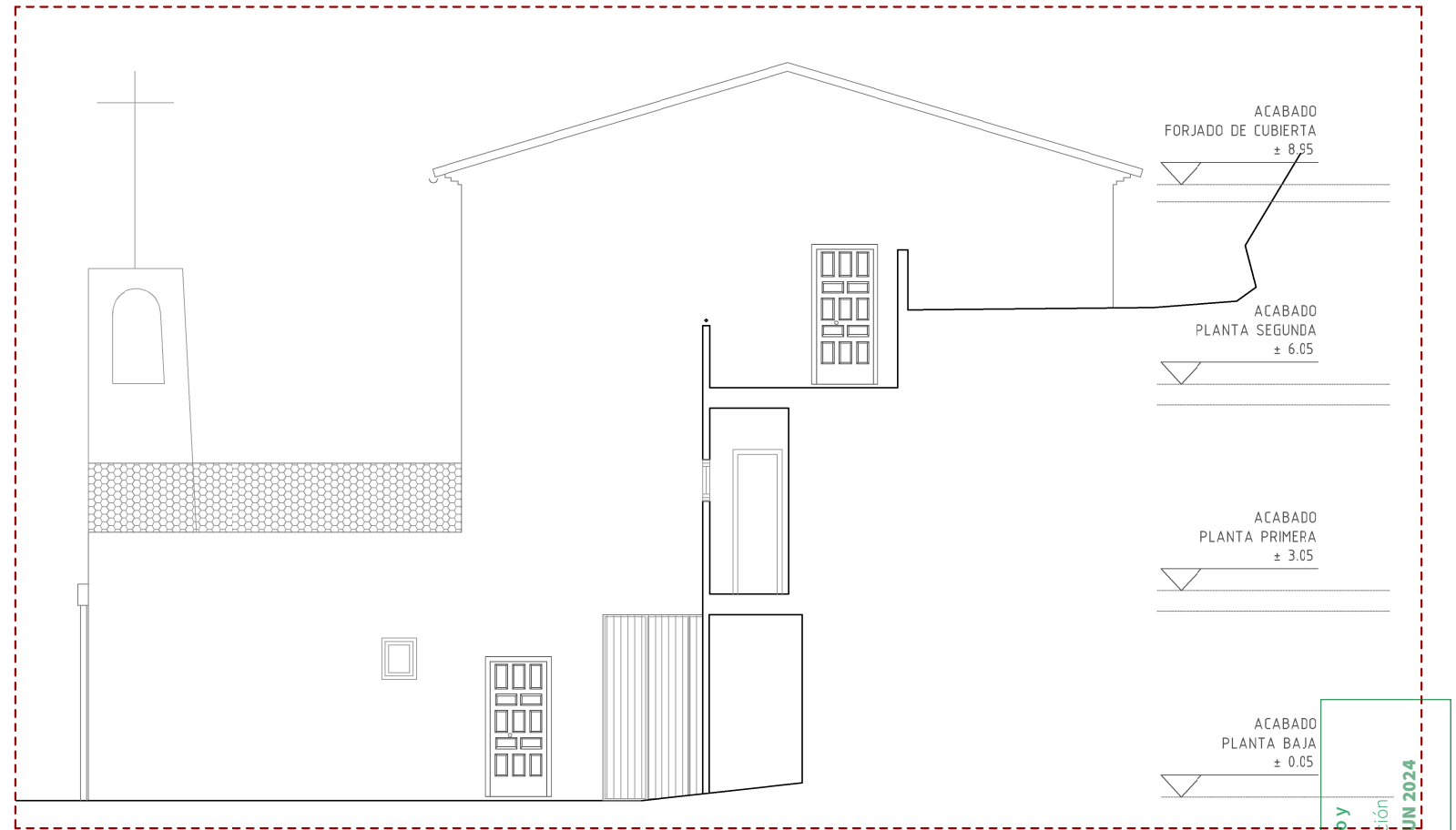

ALZADO B-B'

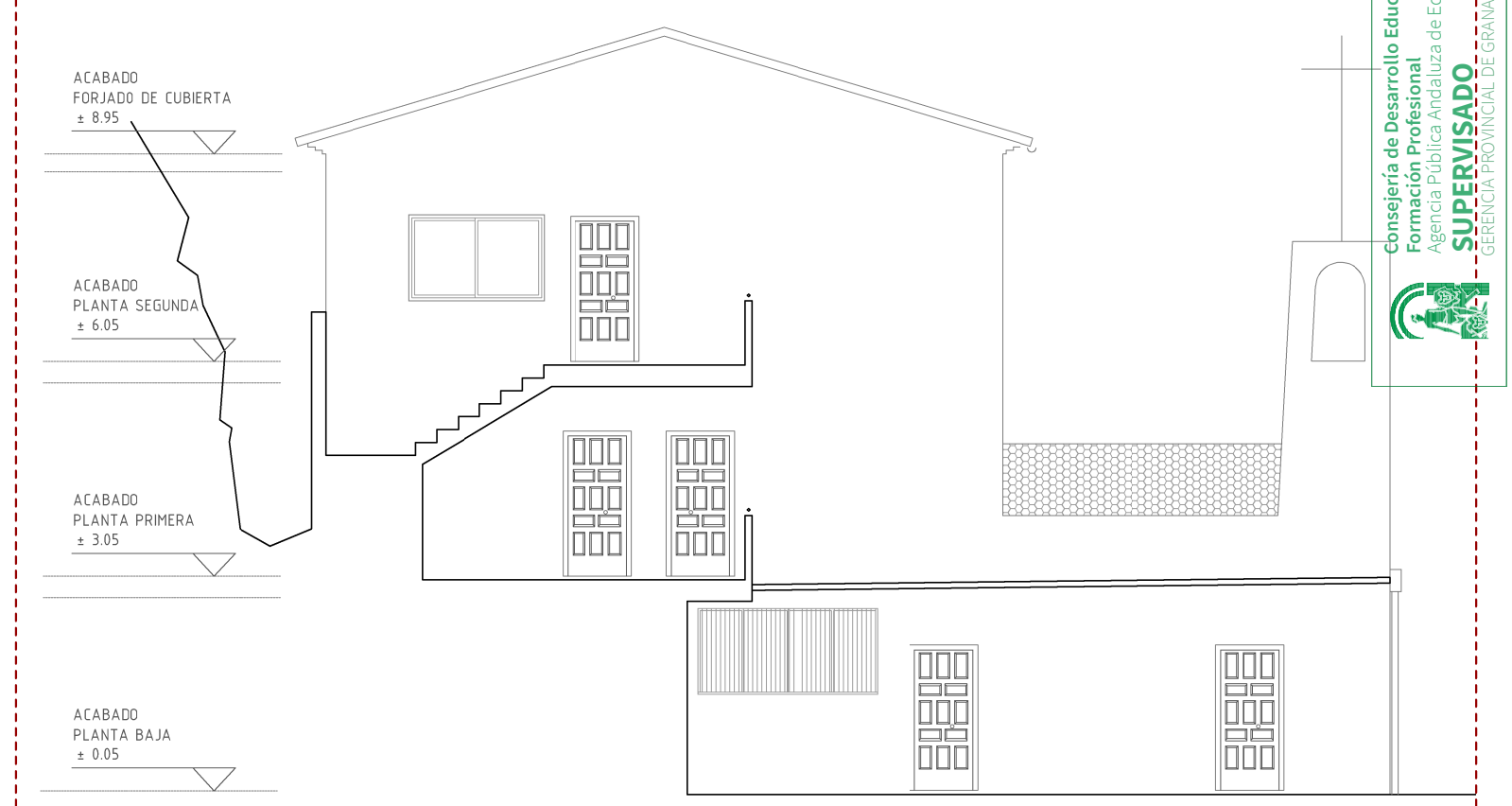

Consejería de Desarrollo Educativo y Formación Profesional
 Agencia Pública Andaluza de Educación
SUPERVISADO
 JUN 2024
 GERENCIA PROVINCIAL DE GRANADA

PROYECTO: **ADAPTACIÓN DE AULA DE EDUCACIÓN ESPECIAL EN EL CEIP ARCOS DE TORRECUEVAS, ALMUÑÉCAR - GRANADA**

PROMOTOR: **Agencia Pública Andaluza de Educación** | PROYECTO BÁSICO y de EJECUCIÓN

AMANDA VICENTE MURCIA, Arquitecta
 a.vicentemurcia@gmail.com _ Núm. Col. 04827
 670881549 _ c/Morrón del Medodia 6-2 18008 Granada

ESTADO ACTUAL - PLANTA SEGUNDA Y ALZADOS TRANSVERSALES

e_1/100
 Junio 2024



04

PLANTA BAJA EDIFICIO A - EST. MODIFICADO

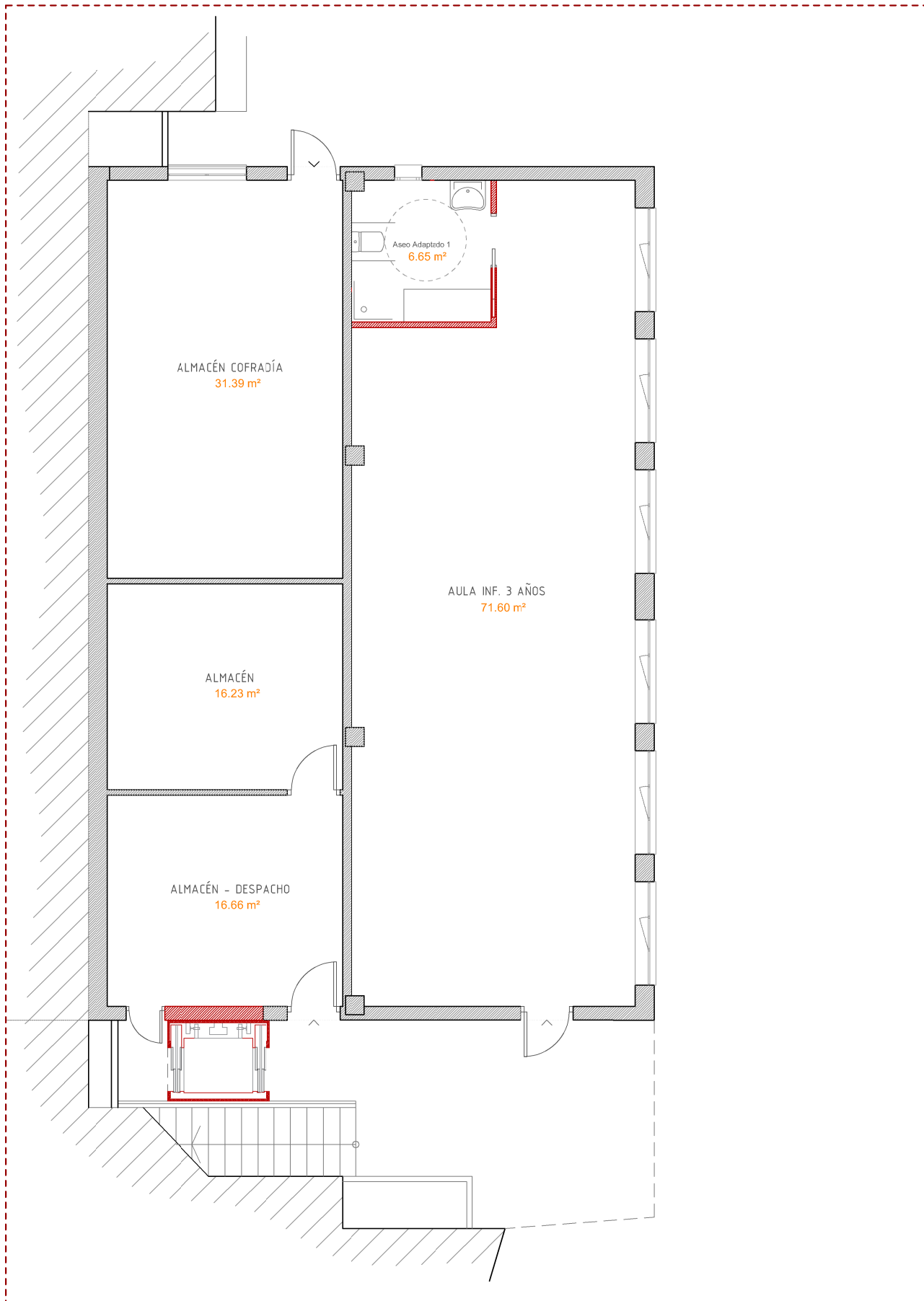

PLANTA PRIMERA EDIFICIO A - EST. MODIFICADO

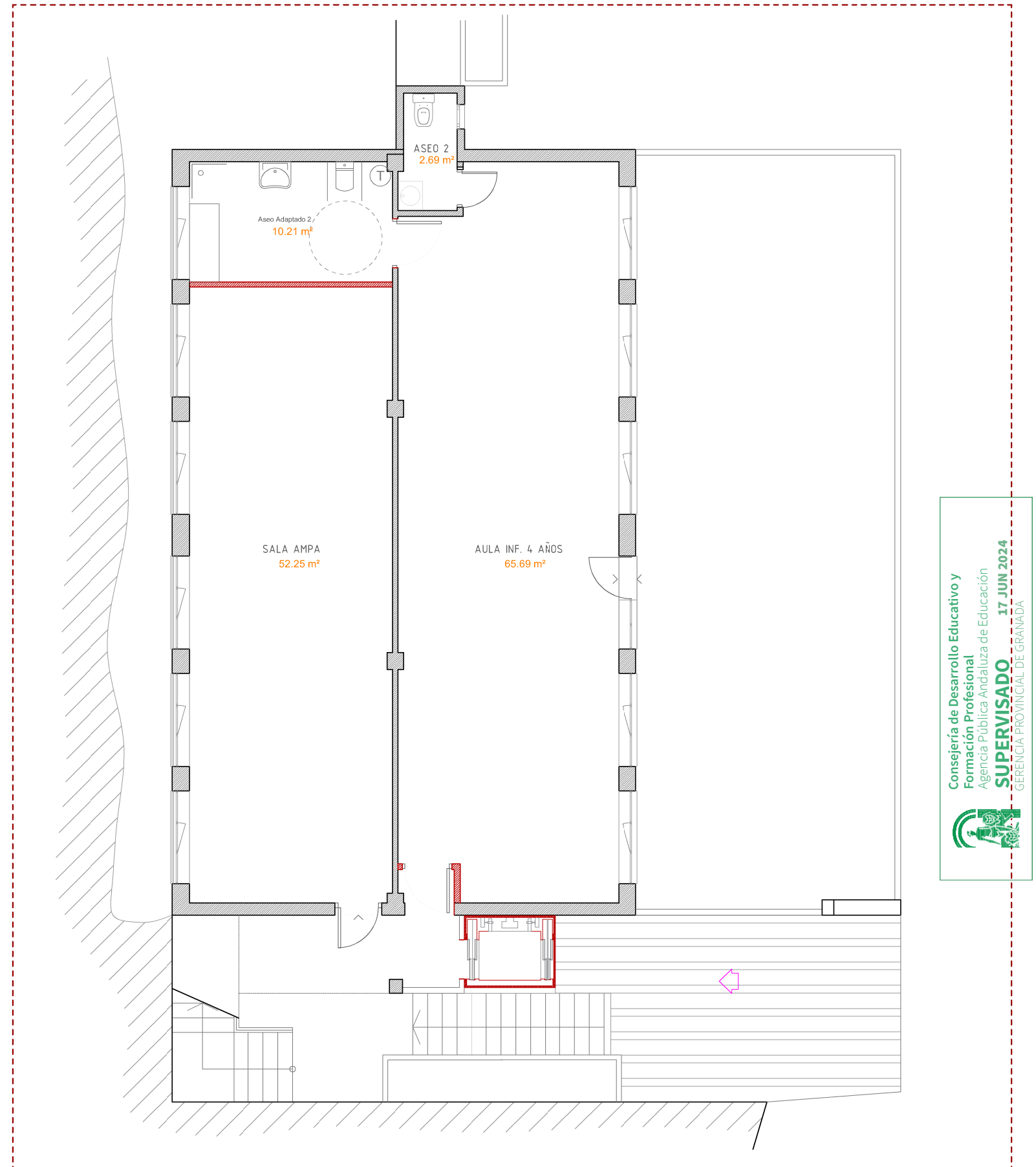

Consejería de Desarrollo Educativo y
Formación Profesional
Agencia Pública Andaluza de Educación
SUPERVISADO 17 JUN 2024
GERENCIA PROVINCIAL DE GRANADA

PROYECTO: ADAPTACIÓN DE AULA DE EDUCACIÓN ESPECIAL EN EL CEIP ARCOS
DE TORRECUEVAS, ALMUÑÉCAR - GRANADA

PROMOTOR: Agencia Pública Andaluza de Educación PROYECTO BÁSICO y de EJECUCIÓN

AMANDA VICENTE MURCIA. Arquitecta
a.vicentemurcia@gmail.com _ Núm. Col. 04827
670881549 _ c/Morrón del Medodia 6-2 18008 Granada

ESTADO MODIFICADO - PLANTA BAJA Y PRIMERA
EDIFICIO A

e_1/100
Junio 2024



05

PLANTA SEGUNDA EDIFICIO A - EST. MODIFICADO

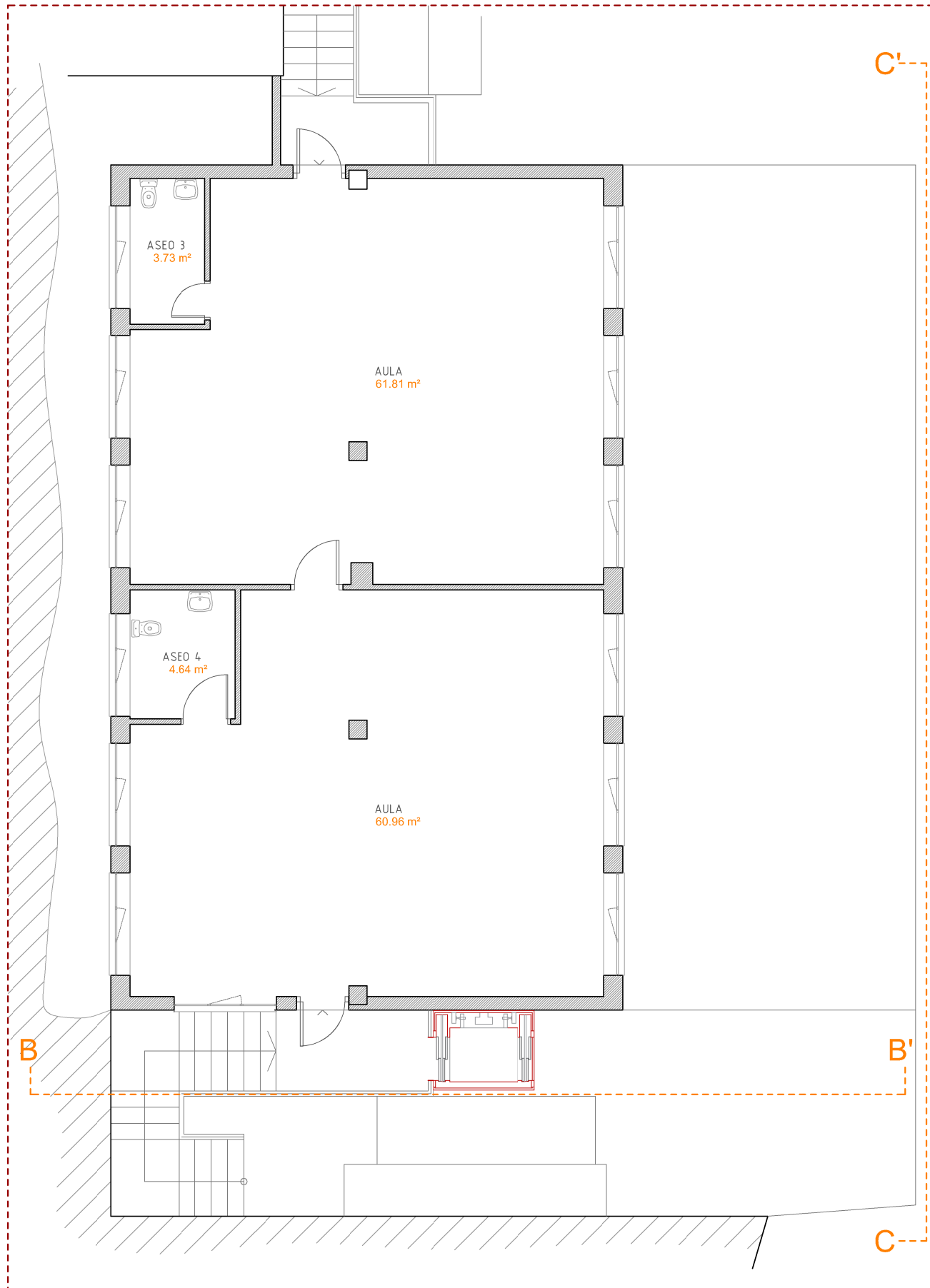

ALZADO B-B' - EST. MODIFICADO

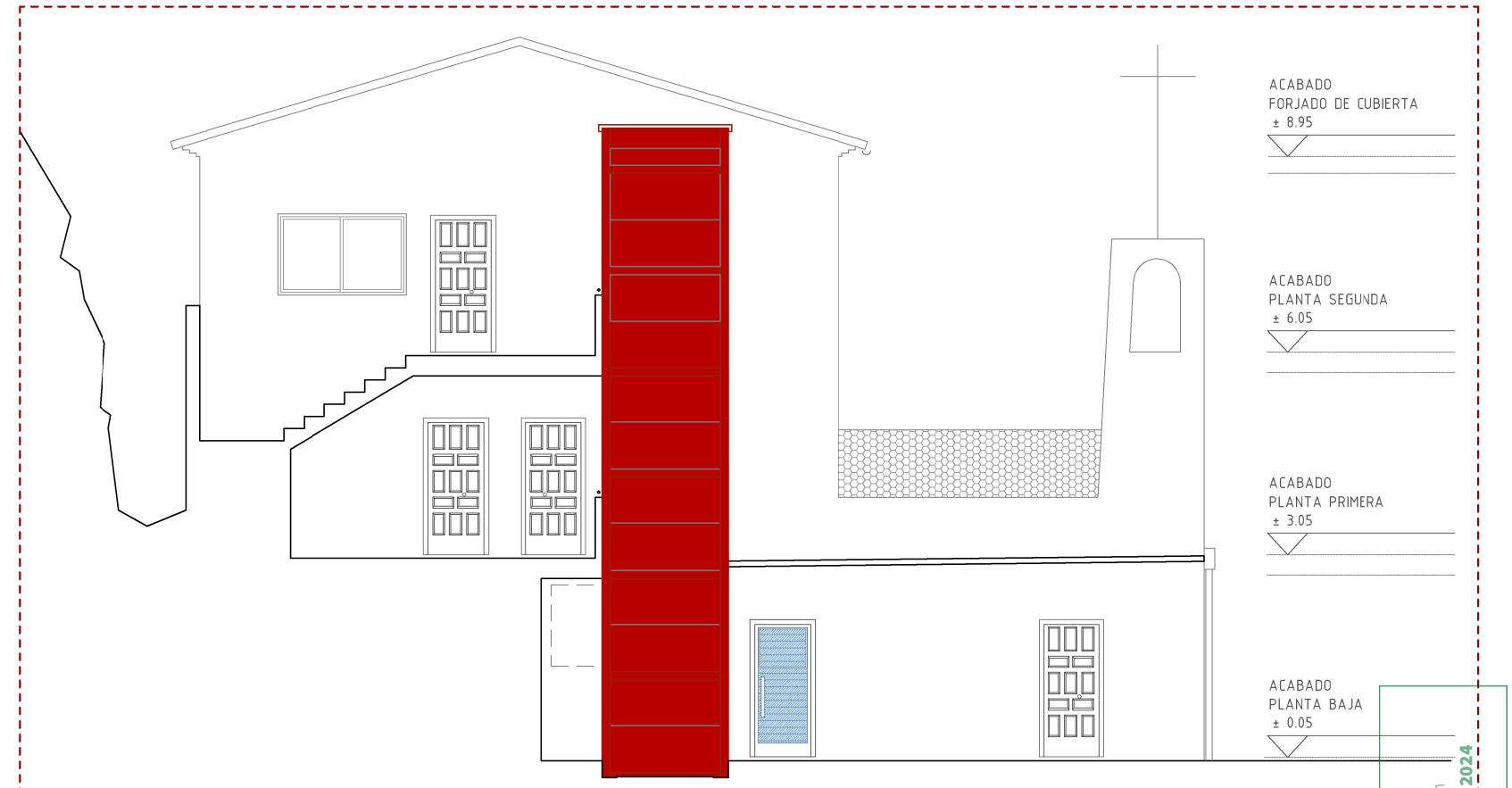

ALZADO C-C' - EST. MODIFICADO

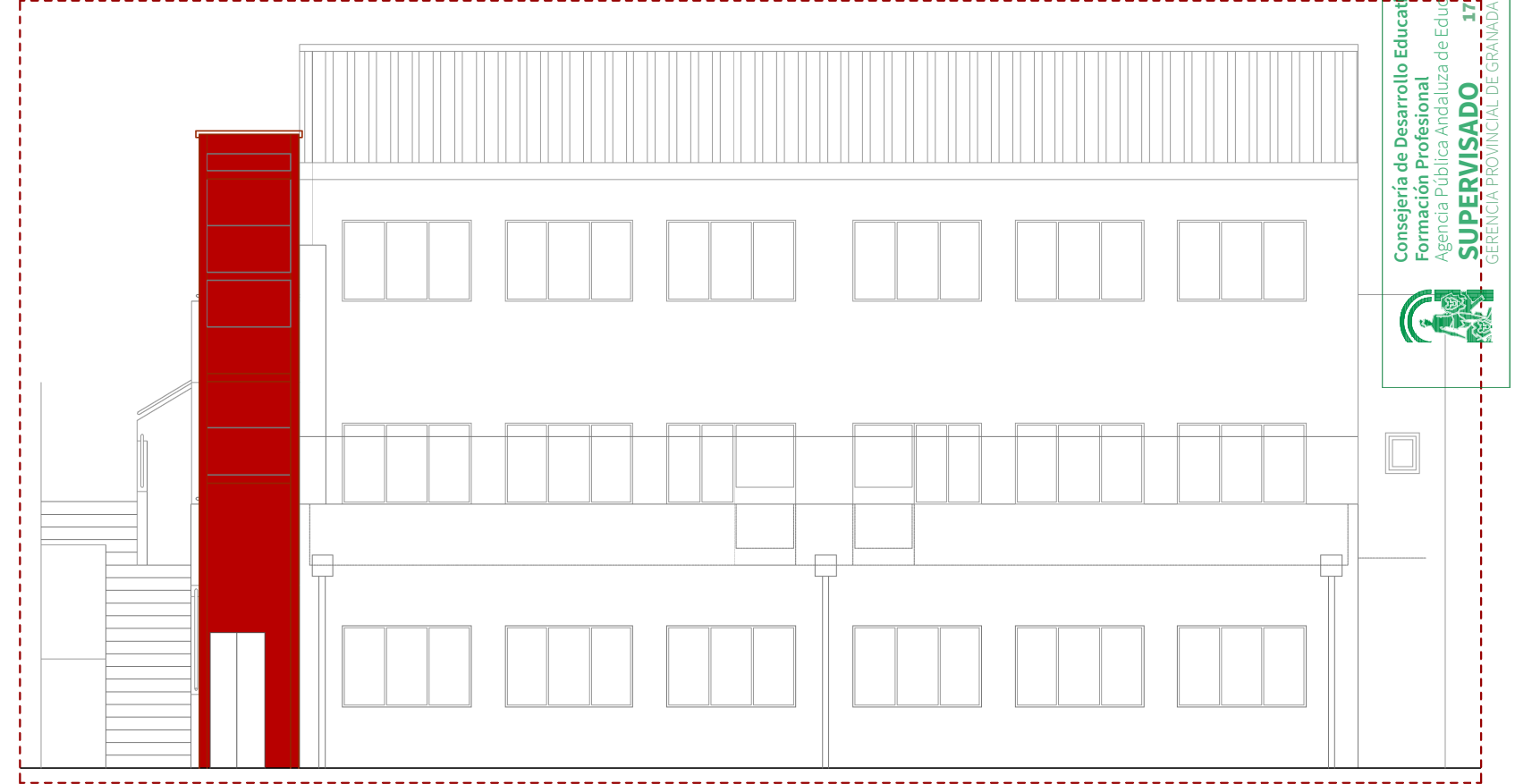

Consejería de Desarrollo Educativo y Formación Profesional
 Agencia Pública Andaluza de Educación
SUPERVISADO 17 JUN 2024
 GERENCIA PROVINCIAL DE GRANADA

PROYECTO: **ADAPTACIÓN DE AULA DE EDUCACIÓN ESPECIAL EN EL CEIP ARCOS DE TORRECUEVAS, ALMUÑÉCAR - GRANADA**

PROMOTOR: **Agencia Pública Andaluza de Educación** | PROYECTO BÁSICO y de EJECUCIÓN

AMANDA VICENTE MURCIA, Arquitecta
 a.vicentemurcia@gmail.com _ Núm. Col. 04827
 670881549 _ c/Morrón del Medodia 6-2 18008 Granada

ESTADO MODIFICADO - PLANTA SEGUNDA ALZADOS EDIFICIO A

e_1/100

Junio 2024

06

ASEO ADAPTADO PLANTA BAJA

Albañilería

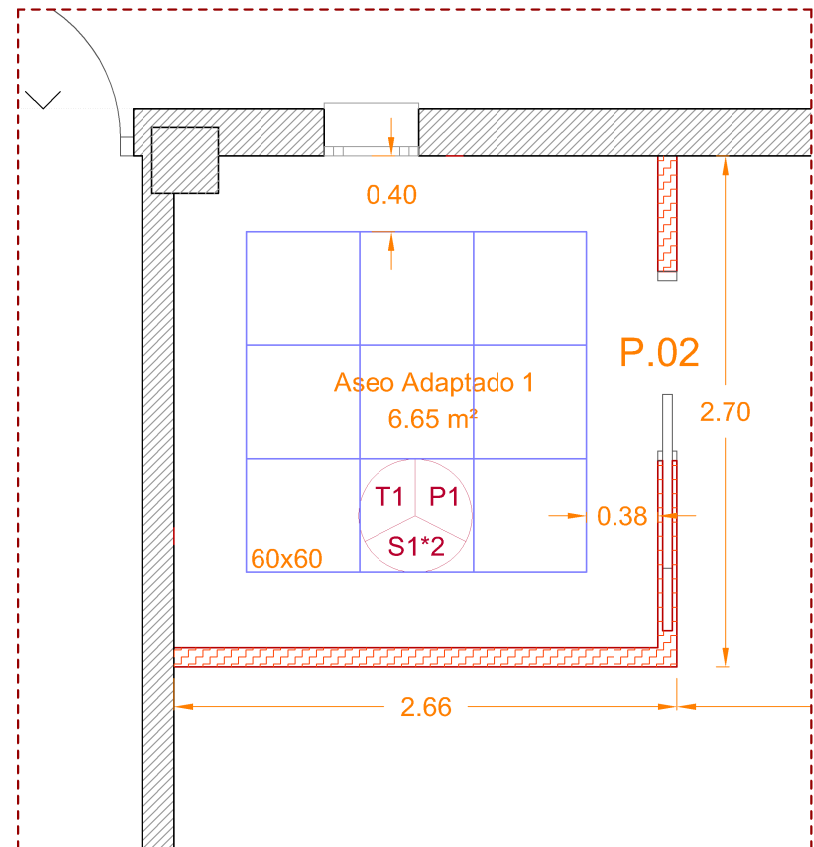

Electricidad

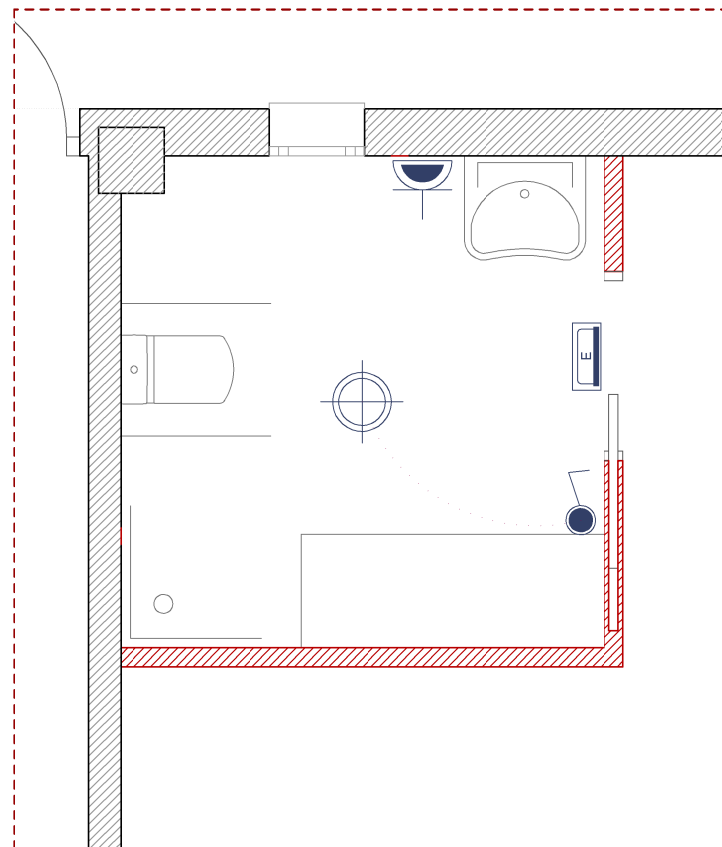

Fontanería y Saneamiento

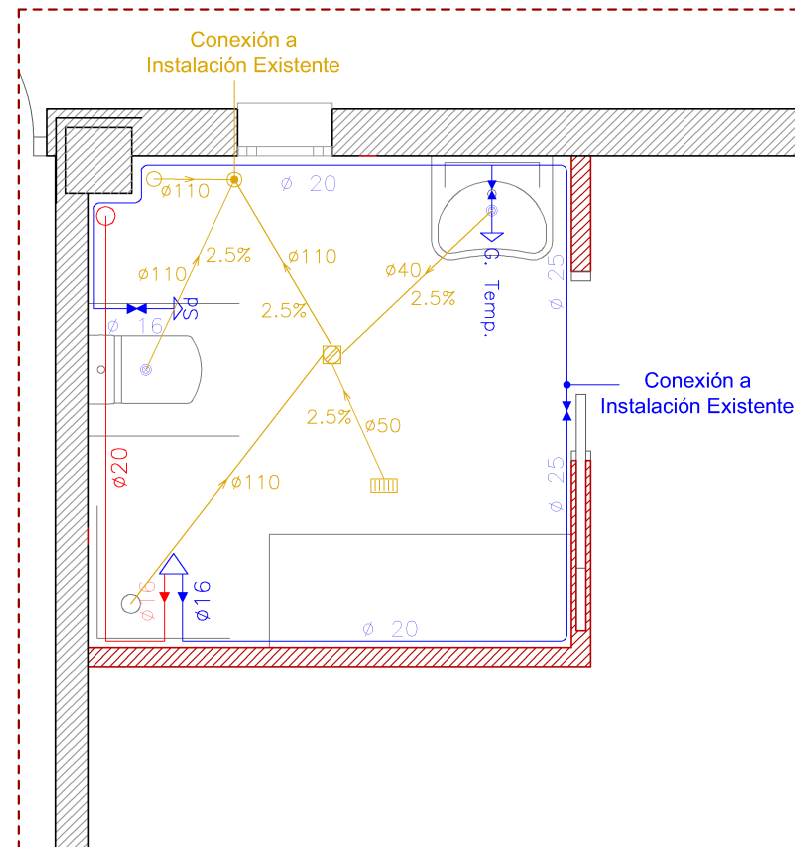

ELEVADOR PLANTA BAJA

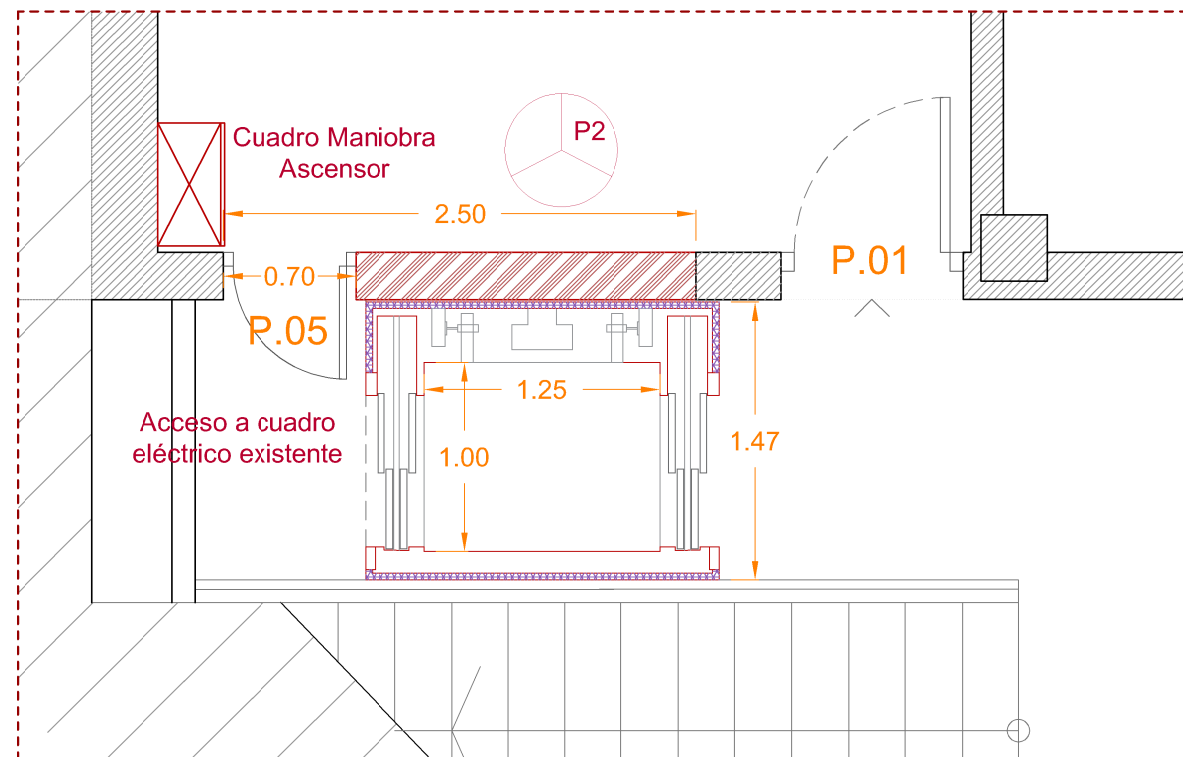

Albañilería

ELEVADOR PLANTA PRIMERA

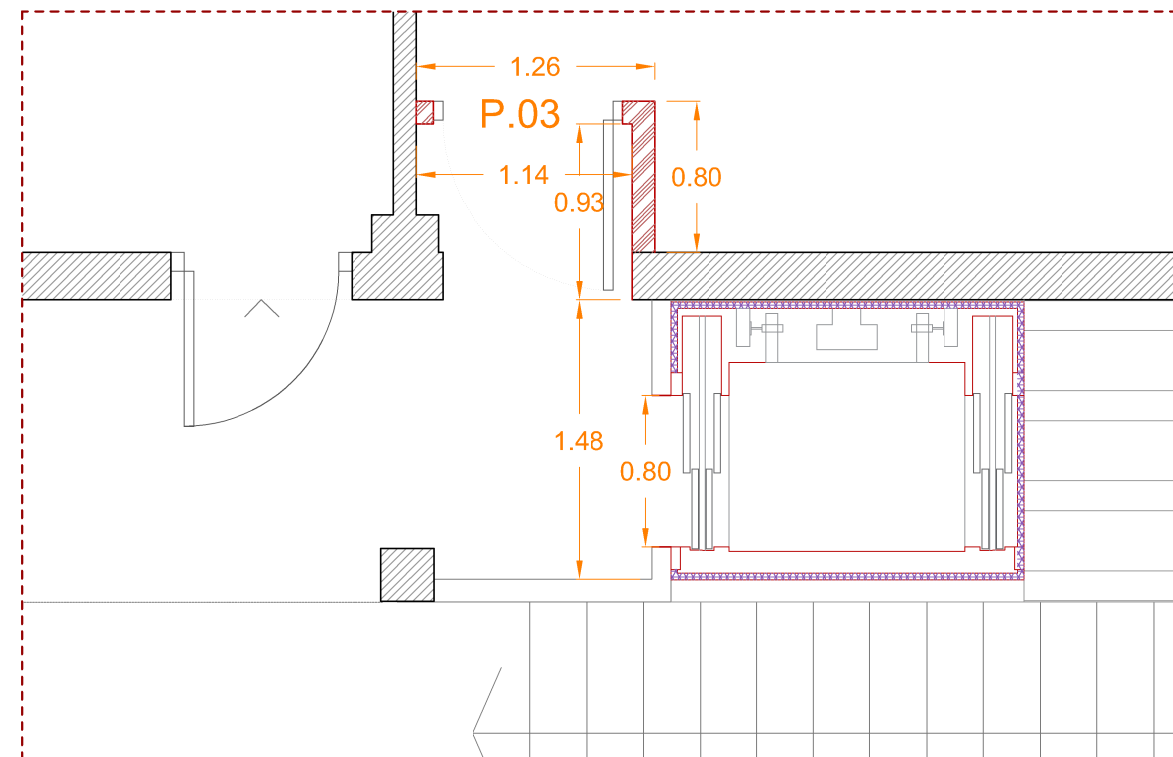

Albañilería

Instalación de ELECTRICIDAD

- Interruptor Simple
- Toma de Corriente de Superficie 16A con T.T.
- Plafón LED de Superficie 8w
- Emergencia Estanca 300lx

Instalación AGUA FRÍA y A.C.S.

- Tubería de Agua Fría
- Tubería de Agua Caliente
- Punto de Consumo de Agua Fría
- Punto de Consumo de A.C.S.
- Llave de Paso
- G. Temp. Grifo Temporizado
- Sd Inodoro con cisterna

Instalación de SANEAMIENTO

- Canalización de Saneamiento (2.5% pte.)
- Sumidero Sifónico
- Conexión a Red Existente
- Nudo
- Bote sifónico

Legenda de REVESTIMIENTOS

- Suelos (S)*Resbaladicidad
- S1. Solería de Gres Porcelánico 30x30cm, incluso pieza de separación entre pavimentos.
- Paredes
- P1. Alicatado hasta falso techo.
- P2. Pintura plástica lisa aplicada sobre enlucido de yeso.
- P3. Pintura pétreo exterior sobre mortero monocapa hidrófugo.
- Techos
- T1. Falso Techo desmontable, especial zonas húmedas.

- Cerramiento existente
- Cerramiento Nuevo de Capuchina
- División Ladrillo H/D 9cm
- Cerramiento de Chapa Lisa (color a definir por DF)

PROYECTO: ADAPTACIÓN DE AULA DE EDUCACIÓN ESPECIAL EN EL CEIP ARCOS DE TORRECUEVAS, ALMUÑÉCAR - GRANADA

PROMOTOR: Agencia Pública Andaluza de Educación PROYECTO BÁSICO y de EJECUCIÓN

AMANDA VICENTE MURCIA. Arquitecta
a.vicentemurcia@gmail.com _ Núm. Col. 04827
670881549 _ c/Morrón del Medodia 6-2 18008 Granada

ALBAÑILERÍA - ELECTRICIDAD - FONTANERÍA Y SAN. EDIFICIO A

e_1/40

Junio 2024

07

Consejería de Desarrollo Educativo y Formación Profesional
 Agencia Pública Andaluza de Educación
SUPERVISADO
 17 JUN 2024
 GERENCIA PROVINCIAL DE GRANADA

ASEO ADAPTADO PLANTA PRIMERA

Albañilería

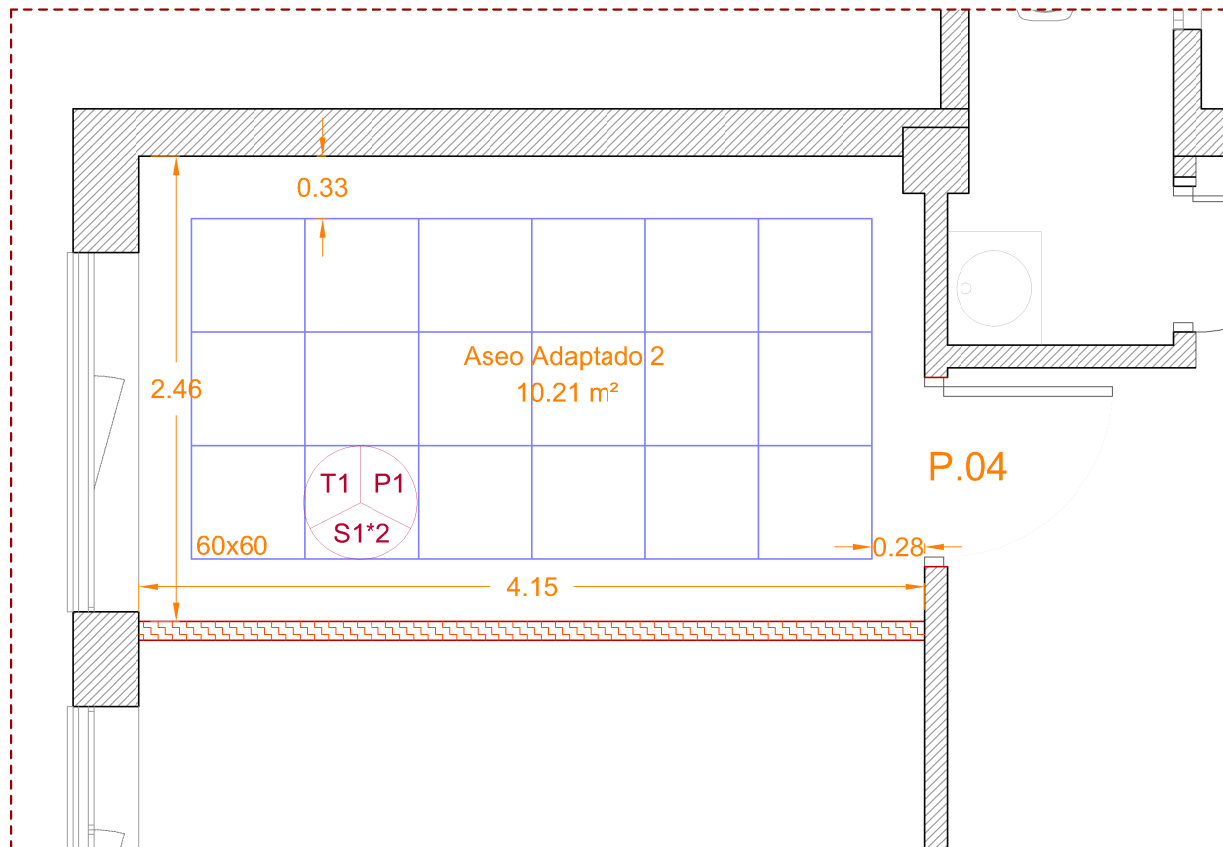

Fontanería y Saneamiento

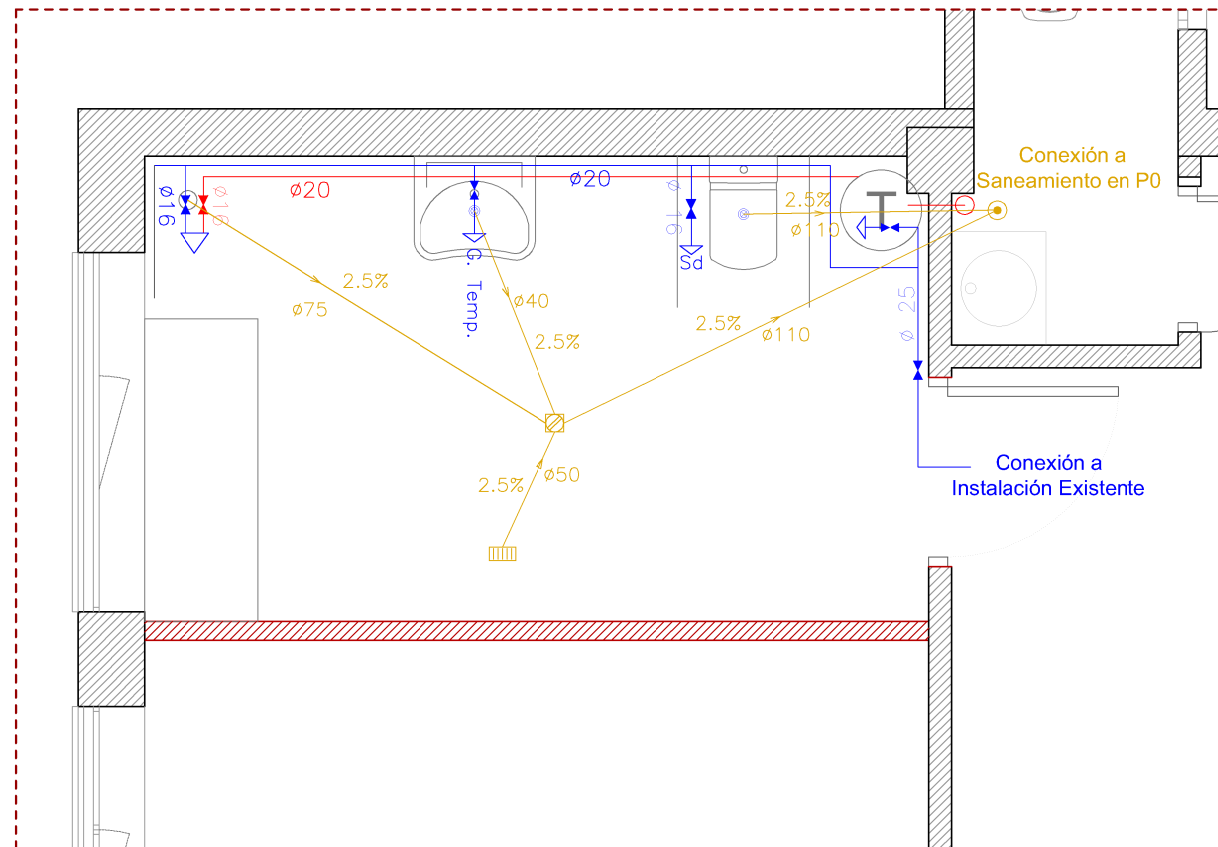

Electricidad

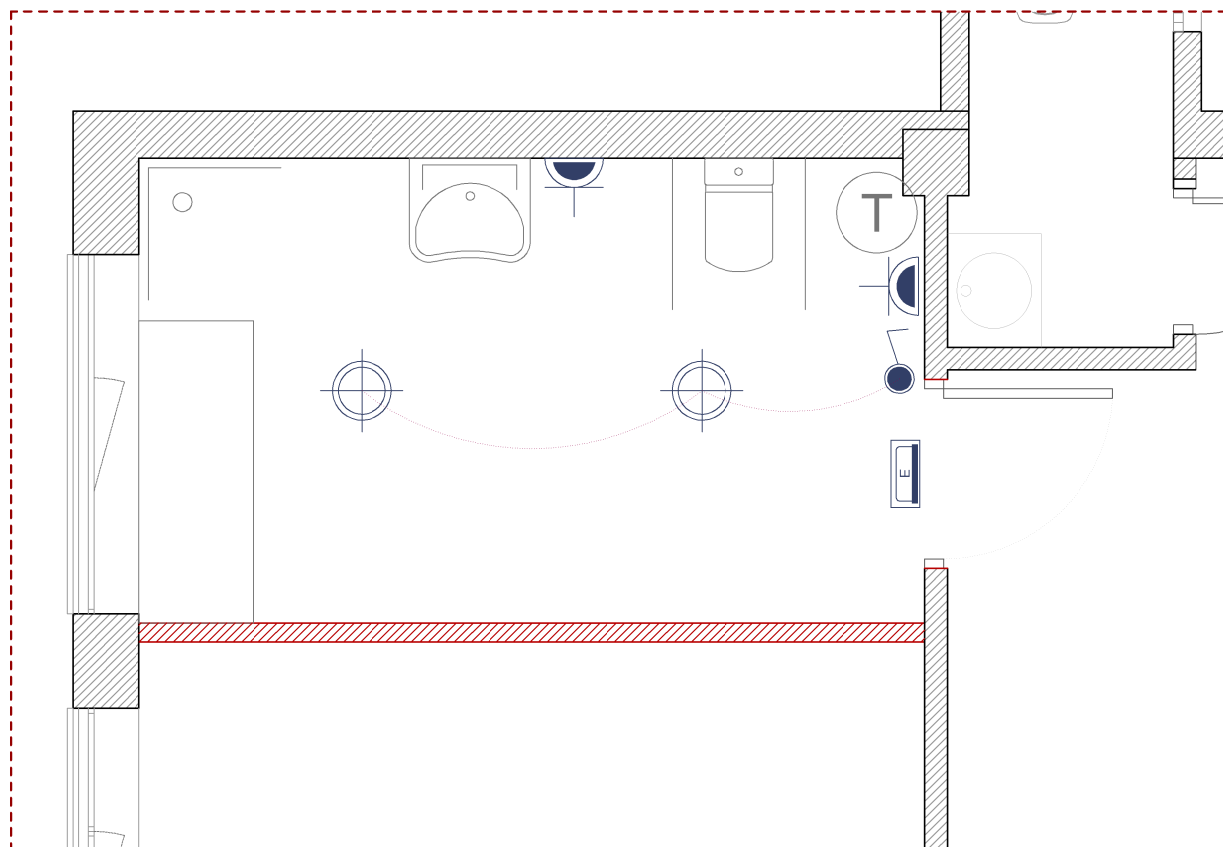

Leyenda de REVESTIMIENTOS

- Suelos (S)*Resbaladicidad
 - S1. Solería de Gres Porcelánico 30x30cm, incluso pieza de separación entre pavimentos.
- Paredes
 - P1. Alicatado hasta falso techo.
 - P2. Pintura plástica lisa aplicada sobre enlucido de yeso.
 - P3. Pintura pétreo exterior sobre mortero monocapa hidrófugo.
- Techos
 - T1. Falso Techo desmontable, especial zonas húmedas.



- Cerramiento existente
- Cerramiento Nuevo de Capuchina
- División Ladrillo H/D 9cm
- Cerramiento de Chapa Lisa (color a definir por DF)

Instalación AGUA FRÍA y A.C.S.

- Tubería de Agua Fría
- Tubería de Agua Caliente
- ⊕ Punto de Consumo de Agua Fría
- ⊕ Punto de Consumo de A.C.S.
- ⊕ Llave de Paso
- G. Temp. Grifo Temporizado
- Sd Inodoro con cisterna

Instalación de SANEAMIENTO

- Canalización de Saneamiento (2.5% pte.)
- Sumidero Sifónico
- Conexión a Red Existente
- Nudo
- Bote sifónico

Instalación de ELECTRICIDAD

- Interruptor Simple
- ⊕ Toma de Corriente de Superficie 16A con T.T.
- ⊕ Plafón LED de Superficie 8w
- Emergencia Estanca 300lx

Consejería de Desarrollo Educativo y Formación Profesional
 Agencia Pública Andaluza de Educación
SUPERVISADO 17 JUN 2024
 GERENCIA PROVINCIAL DE GRANADA

PROYECTO: **ADAPTACIÓN DE AULA DE EDUCACIÓN ESPECIAL EN EL CEIP ARCOS DE TORRECUEVAS, ALMUÑÉCAR - GRANADA**

PROMOTOR: **Agencia Pública Andaluza de Educación** | PROYECTO BÁSICO y de EJECUCIÓN

AMANDA VICENTE MURCIA, Arquitecta
 a.vicentemurcia@gmail.com _ Núm. Col. 04827
 670881549 _ c/Morrón del Medodia 6-2 18008 Granada

ALBAÑILERÍA - ELECTRICIDAD - FONTANERÍA Y SAN.
PLANTA PRIMERA EDIFICIO A

e_1/40



Junio 2024

08

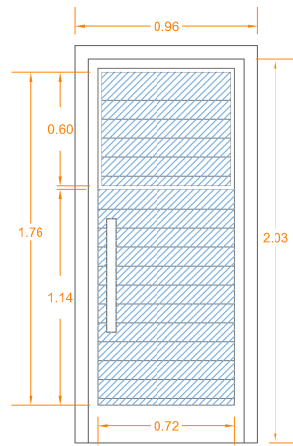

P.01 1 UNIDAD

Puerta de acceso nueva, de acero tubular, de hoja abatible, con ventana practicable oscilobatiente integrada, esmaltada al horno.

VIDRIOS: Traslúcidos de Seguridad.

HERRAJES: Cerradura de 3 puntos de anclaje, con tiradores de acero y colgada con pernos de acero.

OBSERVACIONES:

- Protección con Rejas formadas por perfiles tubulares verticales antirrobo.
- Zócalo inferior de 20cm en chapa lisa de 1,5mm.

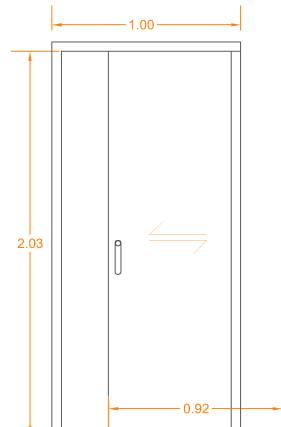

P.02 1 UNIDAD

Puerta de paso de tablero aglomerado melaminado en color a definir por DF, con hoja ciega corredera para doble tabique con casoneto.

Hoja prefabricada normalizada de 35mm y canteada por cuatro cantos.

HERRAJES: de cierre y seguridad en acero inoxidable de primera calidad. Herrajes de colgar, kit para puerta corredera.

Sistema de deslizamiento por carril doble de aluminio con tope, por el interior de doble tabique con hueco.

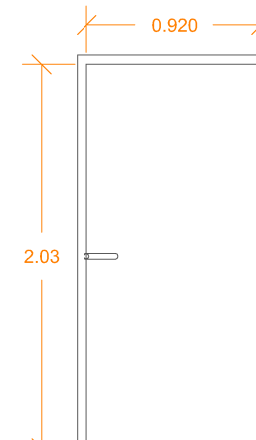

P.03 1 UNIDAD

Puerta cortafuego abatible de 1 hoja ciega tipo EI-30, acabado en roble y medidas normalizadas en block formada por: precerco de 90x35 mm con garras de fijación, cerco de 70x20 mm y tapajuntas en dm hidrófugo de 70x16 mm, en ambas cara, hoja formada por pantalla cortafuego, DM ignífugo a las dos caras y rechapado de roble de 5 mm, con junta intumescente termoexpandible.

HERRAJES: bisagras especiales, una con resorte regulable de cierre automático cerradura tipo cortafuegos con llave, manillas con alma de acero recubiertas de plástico resistente al calor y escudos metálicos.

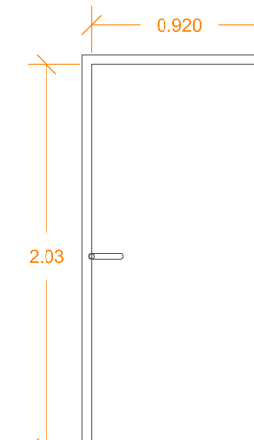

P.04 1 UNIDAD

Puerta abatible formada por: precerco de 100x30mm con garras de fijación, cerco de 100x40mm y tapajuntas de 70x15mm, en madera tipo flandes, hoja ciega de trillaje macizo de 35mm con revestimiento a dos caras del tablero aglomerado de 5mm acabado melaminado y canteada por los cuatro cantos.

HERRAJES: Cerradura, manivela y pernios en acero inoxidable.

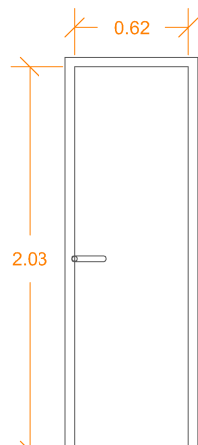

P.05 1 UNIDAD

Puerta de hoja abatible, ejecutada con perfiles de acero inoxidable al cromo-níquel de 1,2mm de espesor con acabado en esmerilado fino, para acceso al cuadro eléctrico existente, con precerco de perfil tubular conformado en frío de acero galvanizado y juntas de estanqueidad de fibra de polipropileno.

HERRAJES: Cerradura de 3 puntos de anclaje, con tiradores de acero y colgada con pernos de acero.



ACOMETIDA

