

OFERTA PÚBLICA DE VENTA (SUBASTA)

GARAJES

JUNIO-2024

PROVINCIA: CADIZ

MUNICIPIO: CÁDIZ

ACTUACION:26-RHC/MATADERO SUR

COD.PROMOCIÓN: 2479

Unidad de Venta	Superficie m2 Útiles	Superficie m2 Construidos	Precio Mínimo €
GL-Nº -01 -.-	12,50	12,50	17.950,00
GL-Nº -02 -.-	12,50	12,50	17.950,00
GL-Nº -03 -.-	12,50	12,50	17.950,00
GL-Nº -04 -.-	12,50	12,50	17.950,00
GL-Nº -05 -.-	12,50	12,50	17.950,00
GL-Nº -06 -.-	12,50	12,50	17.950,00
GL-Nº -08 -.-	12,50	12,50	17.950,00
GL-Nº -09 -.-	12,50	12,50	17.950,00
GL-Nº -10 -.-	12,50	12,50	17.950,00
GL-Nº -11 -.-	12,50	12,50	17.950,00
GL-Nº -12 -.-	12,50	12,50	17.950,00
GL-Nº -14 -.-	12,50	12,50	17.950,00
GL-Nº -15 -.-	12,50	12,50	17.950,00
GL-Nº -16 -.-	12,50	12,50	17.950,00
GL-Nº -17 -.-	12,50	12,50	17.950,00
GL-Nº -18 -.-	12,50	12,50	17.950,00
GL-Nº -19 -.-	12,50	12,50	17.950,00
GL-Nº -20 -.-	12,50	12,50	17.950,00
GL-Nº -21 -.-	12,50	12,50	17.950,00
GL-Nº -22 -.-	12,50	12,50	17.950,00
GL-Nº -23 -.-	12,50	12,50	17.950,00
GL-Nº -24 -.-	12,50	12,50	17.950,00
GL-Nº -25 -.-	12,50	12,50	17.950,00
GL-Nº -26 -.-	12,50	12,50	17.950,00
GL-Nº -27 -.-	12,50	12,50	17.950,00
GL-Nº -28 -.-	12,50	12,50	17.950,00
GL-Nº -29 -.-	12,50	12,50	17.950,00
GL-Nº -30 -.-	12,50	12,50	17.950,00
GL-Nº -31 -.-	12,50	12,50	17.950,00
GL-Nº -32 -.-	12,50	12,50	17.950,00
GL-Nº -33 -.-	12,50	12,50	17.950,00
GL-Nº -34 -.-	12,50	12,50	17.950,00
GL-Nº -35 -.-	12,50	12,50	17.950,00
GL-Nº -36 -.-	18,00	18,00	25.848,00
GL-Nº -37 -.-	12,50	12,50	17.950,00
GL-Nº -38 -.-	12,50	12,50	17.950,00

OBSERVACIONES

Solo se admiten ofertas de compraventa.



Escala= 1:100.000



Escala= 1:500.000

PROYECTO DE EJECUCIÓN DE 60 VIVIENDAS Y DOTACIONAL
1ª FASE DE LA AP-EX42 EN LA ZONA DENOMINADA MATADERO
SUR EN CÁDIZ

PLANO DE SITUACIÓN **1**

JUNIO 2024
ESCALA= 1:5.000
EXPEDIENTE: 2479

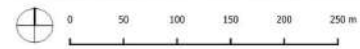



PROYECTO DE EJECUCION DE 60 VIVIENDAS Y DOTACIONAL 1ª
FASE DE LA AP-EX42 EN LA ZONA DENOMINADA MATADERO
SUR EN CÁDIZ

PLANO Nº

PARCELARIO

2

JUNIO 2024
ESCALA= 1:400
EXPEDIENTE: 2479



Junta de Andalucía

Consejería de Fomento,
Articulación del Territorio y Vivienda

Agencia de Vivienda
y Rehabilitación de Andalucía

OFERTA PÚBLICA DE VENTA (SUBASTA)

GARAJES

JUNIO-2024

PROVINCIA: GRANADA

MUNICIPIO: ZUBIA (LA)

ACTUACION:21-LA ZUBIA/34 VPO-REV

COD.PROMOCIÓN: 2041

Unidad de Venta	Superficie m2 Útiles	Superficie m2 Construidos	Precio Mínimo €
GL-01 -35 -. -. .	29,99	35,36	8.030,03
GL-02 -36 -. -. .	29,99	35,36	8.030,03
GL-03 -37 -. -. .	29,99	35,36	8.030,03
GL-04 -38 -. -. .	29,99	35,36	8.030,03

OBSERVACIONES

Solo se admiten ofertas de compraventa.

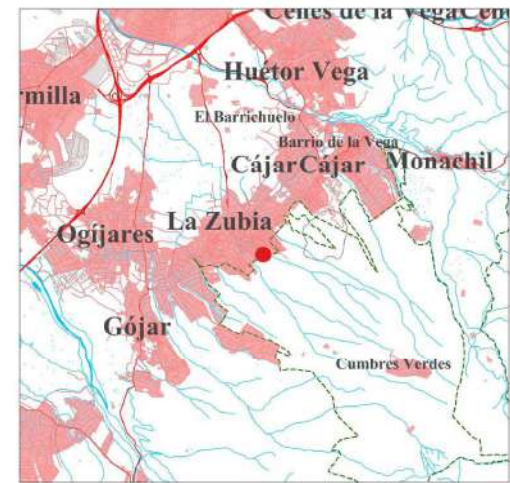

Escala= 1:100.000

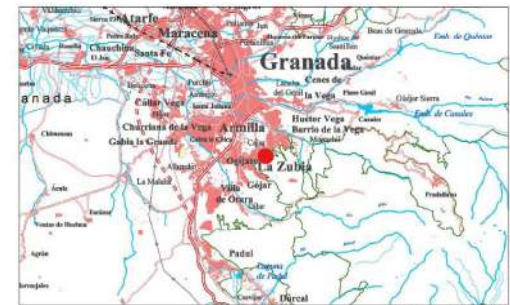

Escala= 1:500.000

PROMOCIÓN DE 34 VIVIENDAS VPO PROTEGIDAS EN RÉGIMEN ESPECIAL CON GARAJES VINCULADOS EN LA ZONA DENOMINADA CAMINO SATHARDAS ENTRE LAS CALLES CANARIO Y PALOMA EN EL T.M. DE LA ZUBIA, GRANADA

PLANO Nº:

PLANO DE SITUACIÓN

1

JUNIO 2024
ESCALA= 1:5.000
EXPEDIENTE: 2041

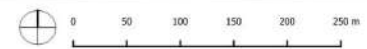



PROMOCIÓN DE 34 VIVIENDAS VPO PROTEGIDAS EN RÉGIMEN ESPECIAL CON GARAJES VINCULADOS EN LA ZONA DENOMINADA CAMINO SATAJARDAS ENTRE LAS CALLES CANARIO Y PALOMA EN EL T.M. DE LA ZUBIA, GRANADA

PLANO Nº

PARCELARIO

2

JUNIO 2024
 ESCALA= 1:400
 EXPEDIENTE: 2041



OFERTA PÚBLICA DE VENTA (SUBASTA)

GARAJES

JUNIO-2024

PROVINCIA: JAEN

MUNICIPIO: JAÉN

ACTUACION:21-JAEN/96 VP-RE SUNP1 PARCELA RC 8AC

COD.PROMOCIÓN: 2348

Unidad de Venta	Superficie m2 Útiles	Superficie m2 Construidos	Precio Mínimo €
09-116-28 -. -. .	24,30	27,97	10.628,60
09-117-29 -. -. .	24,30	27,97	10.628,60
09-123-40 -. -. .	24,30	27,97	10.628,60
09-124-41 -. -. .	24,30	27,97	10.628,60
09-125-42 -. -. .	24,30	27,97	10.628,60
09-128-78 -. -. .	24,30	27,97	10.628,60
09-131-92 -. -. .	24,30	27,97	10.628,60
09-132-93 -. -. .	24,30	27,97	10.628,60
09-133-94 -. -. .	24,30	27,97	10.628,60
09-137-103-. -. .	29,46	33,90	12.882,00

OBSERVACIONES

Solo se admiten ofertas de compraventa.

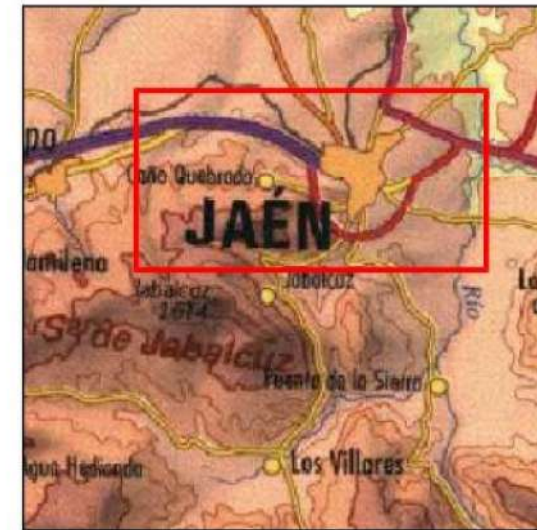

Escala : 1:200.000



Escala : 1:7.000.000



LOCALES—OFICINAS Y GARAJES UBICADOS EN LA PROMOCIÓN DE 96 VIVIENDAS DE PROTECCIÓN VPO DEL EDIFICIO ALAMOS DEL RIO SITUADOS EN LA PARCELA RC-8A Y RC-8C DEL SECTOR SUNP-1 DE LA 3ª FASE EN PASEO DE ESPAÑA DENTRO DEL TÉRMINO MUNICIPAL DE JAÉN (JAÉN)

PLANO DE SITUACIÓN PLANO N°: 1

Escala : S/E Fecha : Junio - 2024 Archivo : ALAMOS RIO 96VPO RC-8A-8C.DWG Expediente : COD.P. 2348

GESTIÓN DE ACTIVOS
A Consejería de Fomento, Articulación del Territorio y Vivienda
 Agencia de Vivienda y Rehabilitación de Andalucía

2011 2004 37°47'07.95" N 3°47'19.51" O elev. 463 m



PLANTA SOTANO-NIVEL 1

LOCALES-OFICINAS Y GARAJES UBICADOS EN LA PROMOCIÓN DE 96 VIVIENDAS DE PROTECCIÓN VPO DEL EDIFICIO ÁLAMOS DEL RÍO SITUADOS EN LA PARCELA RC-BA Y RC-BC DEL SECTOR SUNP-1 DE LA 3ª FASE EN PASEO DE ESPAÑA DENTRO DEL TÉRMINO MUNICIPAL DE JAÉN (JAÉN)



PLANTA SÓTANO NIVEL1
GARAJES Y TRASTEROS

PLANO Nº:

2a

Escala : Fecha: Archivo: Expediente:

5/E Junio - 2024 ÁLAMOS RÍO 96VPO RC-BA-BC .DWG COD.P. 2348

GESTIÓN DE ACTIVOS



PLANTA SOTANO-NIVEL 2

LOCALES-OFICINAS Y GARAJES UBICADOS EN LA PROMOCIÓN DE 96 VIVIENDAS DE PROTECCIÓN VPO DEL EDIFICIO ÁLAMOS DEL RÍO SITUADOS EN LA PARCELA RC-BA Y RC-8C DEL SECTOR SUNP-1 DE LA 3ª FASE EN PASEO DE ESPAÑA DENTRO DEL TÉRMINO MUNICIPAL DE JAÉN (JAÉN)

PLANO N.º: 2b
 PLANTA SÓTANO NIVEL 2
 GARAJES Y TRATEROS

Escala: S/E Fecha: Junio 2024 Archivo: ALAMOS RIO 96VPO RC-BA-8C.DWG Expediente: COD.P. 2348

GESTIÓN DE ACTIVOS

 **Consejería de Fomento,
Articulación del Territorio y Vivienda**
 Agencia de Vivienda y Rehabilitación de Andalucía

OFERTA PÚBLICA DE VENTA (SUBASTA)

GARAJES

JUNIO-2024

PROVINCIA: JAEN

MUNICIPIO: JAÉN

ACTUACION:21-JAEN/100 VP-RE SUNP1 P.RC 8EF Y RC 5H

COD.PROMOCIÓN: 2349

Unidad de Venta	Superficie m2 Útiles	Superficie m2 Construidos	Precio Mínimo €
09-01 -A -8 --	27,92	28,99	15.944,50
09-02 -A -31 --	36,02	37,09	20.399,50
09-03 -B -5 --	27,50	28,48	15.664,00
09-04 -B -15 --	34,50	35,48	19.514,00
09-05 -B -37 --	27,50	28,48	15.664,00
09-06 -B -38 --	27,50	28,48	15.664,00
09-08 -C -2 --	34,50	35,48	19.514,00

OBSERVACIONES

Solo se admiten ofertas de compraventa.

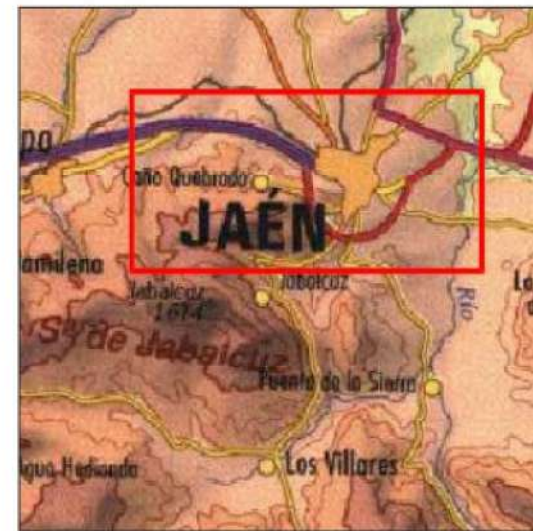

Escala : 1: 200.000

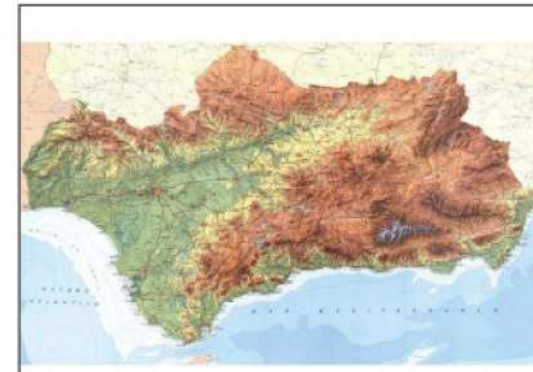

Escala : 1: 7.000.000



LOCALES Y DATA ES EN LA PROMOCIÓN DE 100 VIVIENDAS DE PROTECCIÓN
 VPO DEL EDIFICIO ENIGMAS NEGRAS Y EL LIMONAR SITUADOS EN LAS PARCELAS
 ROCÍFIDE Y SH DEL SUNP-EN LA CALLE INGENIERO JOSÉ M^o ALVENDRAL LUCAS
 Y DR. DIO AGUIRRE RODRÍGUEZ EN EL TÉRMINO MUNICIPAL DE JAÉN (JAE)

PLANO Nº:

1

PLANO DE SITUACIÓN

Escala :	Fecha :	Archivo :	Expediente :
1/50	Junio 2014	ENIGMAS NEGRAS-LIMONAR 100VPO	000.P/ 2349

DETON DE ALTIOS

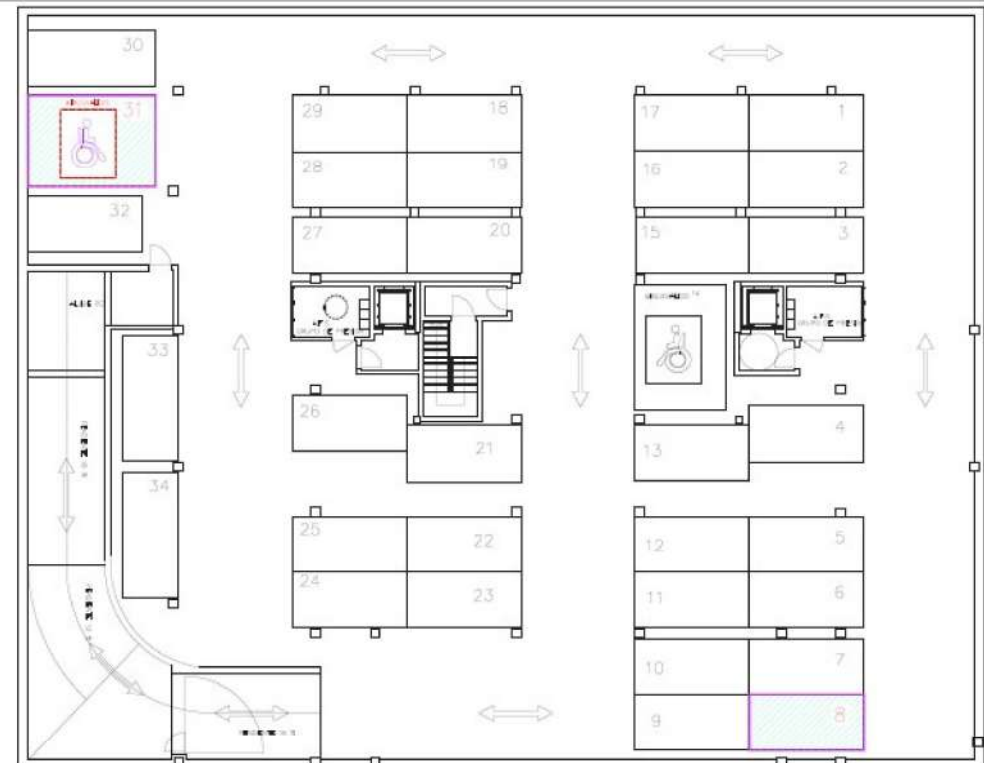
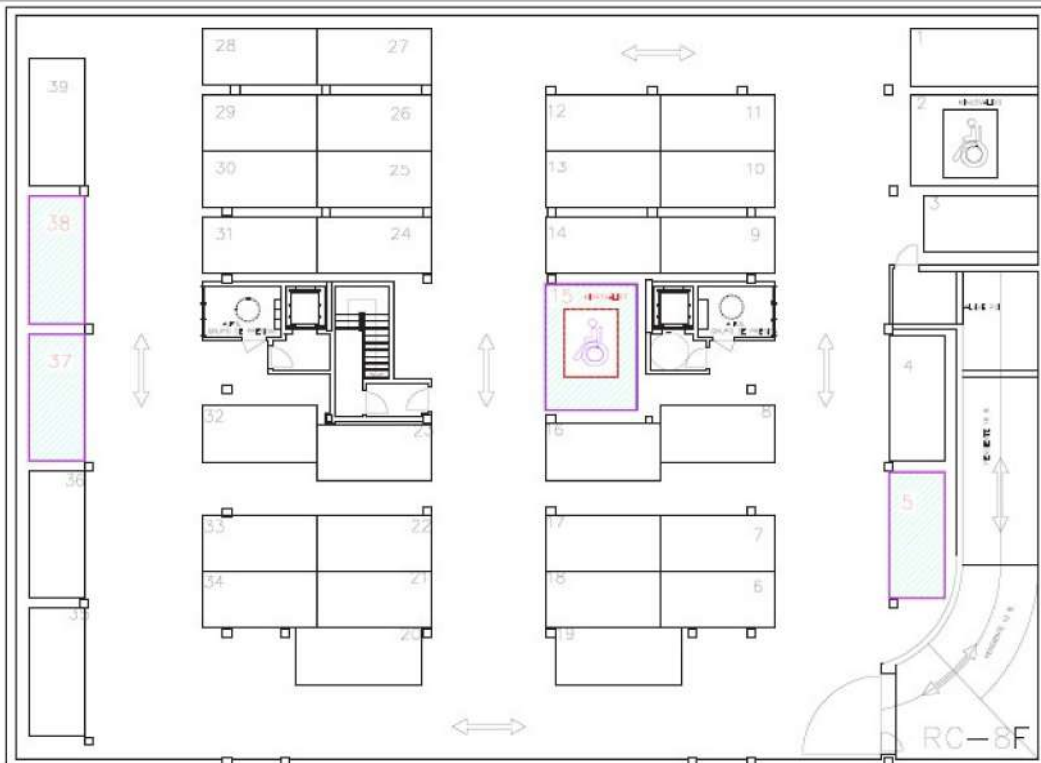

RC-8E

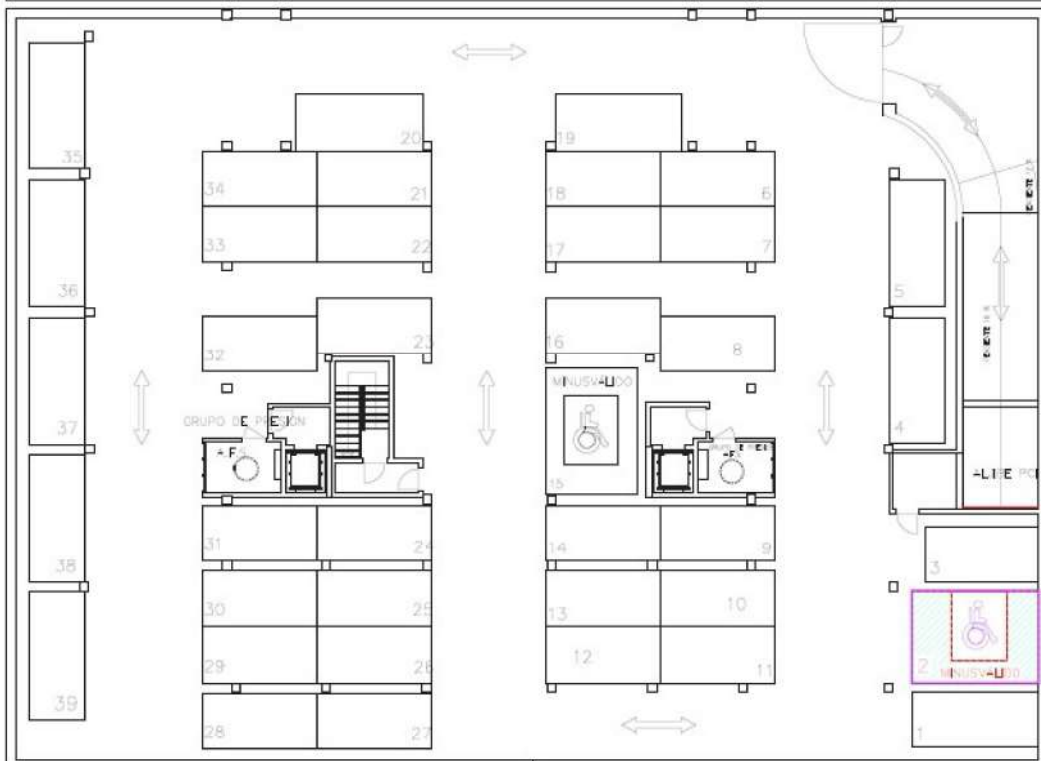

RC-5H



LOCALES Y CARAJES EN LA PROMOCIÓN DE 100 VIVIENDAS DE PROTECCIÓN
 VÍO DEL EMPLEO ENIGMAS NEGRAS Y EL LIMONAR SITUADOS EN LAS PARCELAS
 RC-5F-E Y 5H DEL SUMP-EN LA CALLE INGENIERO JOSÉ M. ALMENDRAL LUCAS
 Y DR. PEDRO ASPIERRE RODRÍGUEZ EN EL TÉRMINO MUNICIPAL DE JÉNER (SABE)

PLANO Nº. 2b

PLANO DE DISTRIBUCIÓN

CARAJES

Escala: Fecha: Archivo: Expediente:

S/E Junio 2014 ENIGMAS NEGRAS-LIMONAR 100VPRO003.P. 2549

GESTIÓN DE ACTIVOS

OFERTA PÚBLICA DE VENTA (SUBASTA)

GARAJES

JUNIO-2024

PROVINCIA: JAEN

MUNICIPIO: JAÉN

ACTUACION:21-JAEN/100 VP-RE SUNP1 P.RC 8HG Y RC 5F

COD.PROMOCIÓN: 2350

Unidad de Venta	Superficie m2 Útiles	Superficie m2 Construidos	Precio Mínimo €
09-A -02 -30 -.	26,31	29,36	13.946,00
09-B -02 -30 -.	26,31	29,36	13.946,00
09-C -01 -12 -.	26,31	29,36	13.946,00
09-C -02 -30 -.	26,31	29,36	13.946,00
09-C -03 -31 -.	26,31	29,36	13.946,00

OBSERVACIONES

Solo se admiten ofertas de compraventa.

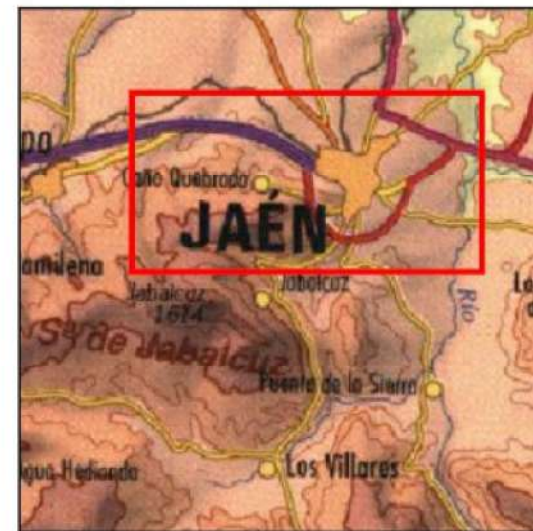

Escala : 1:200.000

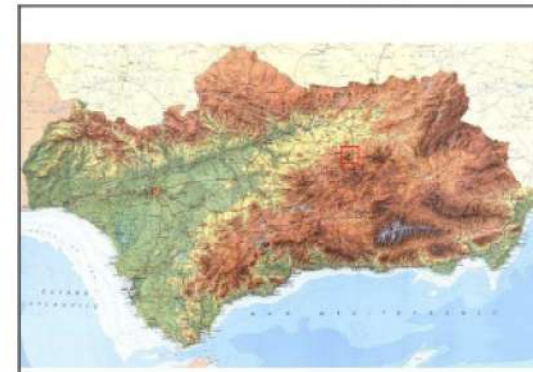

Escala : 1:7.000.000



LOCALES OFICINA Y GARAJES EN LA PROMOCIÓN DE 100 VIVIENDAS DE PROTECCIÓN VPO DE LOS EDIFICIOS COLINAS PLATEADAS Y EDIFICIO LA SAETA SITUADOS EN LAS PARCELAS RC-B5-BH Y SF DEL SUNP-1 EN LA CALLE ANTONIO ROMERO MAROTO EN EL TÉRMINO MUNICIPAL DE JAÉN (JAÉN)

PLANO N.º:

PLANO DE SITUACIÓN

1

Escala : Fecha : Archivo : Expediente :

3/T Junio 2004 COLINAS PLATEADAS RC-B GH-SF 100VPO CDS-P 0360

GESTIÓN DE ACTIVOS



RC-8H



RC-8G

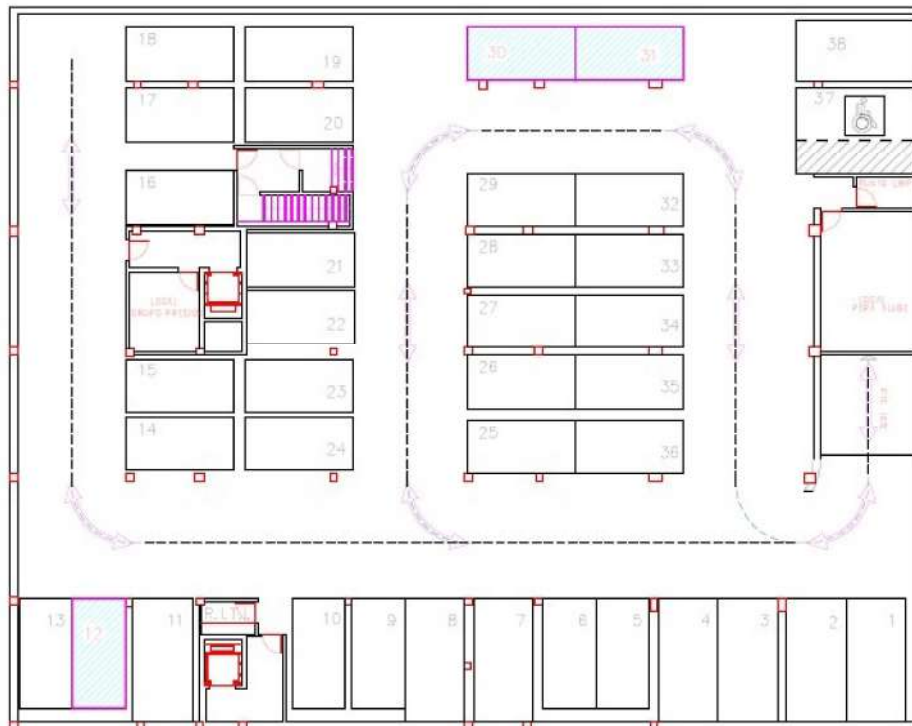

RC-5F

LOCALES OFICINAS Y GARAJES EN LA PROMOCIÓN DE 100 VIVIENDAS DE PROTECCIÓN VPD DE LOS EDIFICIOS COLINAS PLATEADAS Y EDIFICIO LA SAETA SITUADOS EN LAS PARCELAS RC-8G-8H Y 5F DEL SUMP-1 EN LA CALLE ANTONIO ROMERO MARDIO EN EL TÉRMINO MUNICIPAL DE JAÉN (JAÉN)

PLANO N.º

PLANO DE DISTRIBUCIÓN
GARAJES PARCELAS 8G 8H Y 5F

2a

Escala: Fecha: Archivo: Expediente:

5/T Junio 2024 COLINAS PLATEADAS RC-8 G-H-5F 100VPD CDD-P. 2300

GESTIÓN DE ACTIVOS

OFERTA PÚBLICA DE VENTA (SUBASTA)

GARAJES

JUNIO-2024

PROVINCIA: JAEN

MUNICIPIO: LINARES

ACTUACION:21-LINARES/64 VPO-RE

COD.PROMOCIÓN: 150

Unidad de Venta	Superficie m2 Útiles	Superficie m2 Construidos	Precio Mínimo €
GL-66 -.	20,25	25,32	6.000,00
GL-67 -.	20,25	25,32	6.000,00
GL-68 -.	20,25	25,32	6.000,00
GL-69 -.	20,25	25,32	6.000,00
GL-71 -.	20,25	25,32	6.000,00
GL-77 -.	20,25	25,32	6.000,00
GL-78 -.	20,25	25,32	6.000,00
GL-79 -.	20,25	25,32	6.000,00

OBSERVACIONES

Sólo se admiten ofertas de compraventa.



Linares

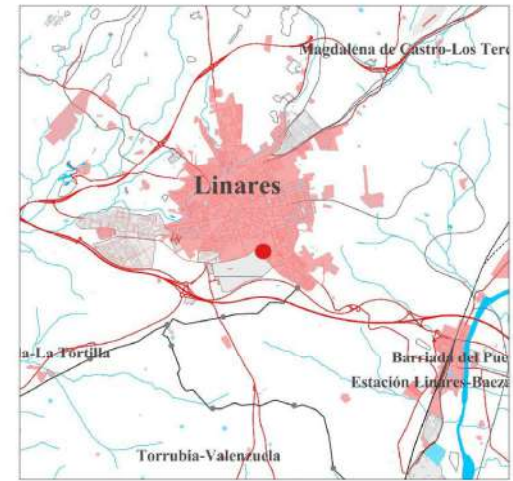

Escala= 1:100.000



Escala= 1:500.000

GARAJES DISPONIBLES UBICADOS EN EL SÓTANO DE LA PROMOCIÓN DE 64 VIVIENDAS DE PROTECCIÓN VPO SITUADO EN LA AVENIDA DE LOS MARQUESES DE LINARES EN EL TERMINO MUNICIPAL DE LINARES (JAÉN)

PLANO DE SITUACIÓN PLANO Nº **1**

JUNIO 2024
 ESCALA= 1:5.000
 EXPEDIENTE: 150

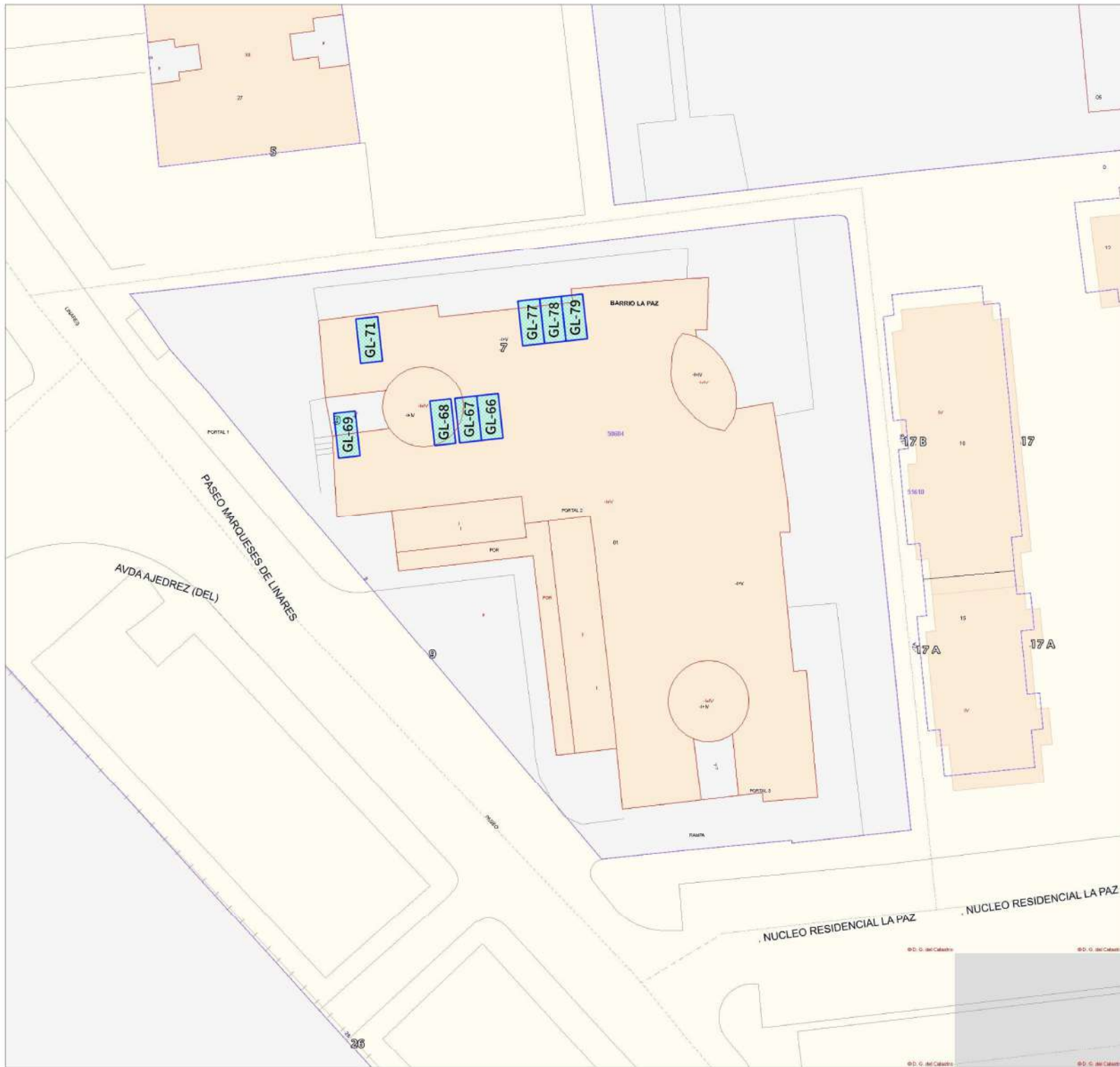

GARAJES DISPONIBLES UBICADOS EN EL SÓTANO DE LA PROMOCIÓN DE 64 VIVIENDAS DE PROTECCIÓN VPO SITUADO EN LA AVENIDA DE LOS MARQUESES DE LINARES EN EL TERMINO MUNICIPAL DE LINARES (JAÉN)

PARCELARIO PLANO Nº **2**

JUNIO 2024
 ESCALA= 1:400
 EXPEDIENTE: 150

OFERTA PÚBLICA DE VENTA (SUBASTA)

GARAJES

JUNIO-2024

PROVINCIA: MALAGA

MUNICIPIO: RONDA

ACTUACION:21-RONDA/72 VPO-REV OLIVAR DE LAS MONJAS

COD.PROMOCIÓN: 835

Unidad de Venta	Superficie m2 Útiles	Superficie m2 Construidos	Precio Mínimo €
GL-1 -1	22,80	25,44	7.124,19

OBSERVACIONES

Solo se admiten ofertas de compraventa con pago al contado.

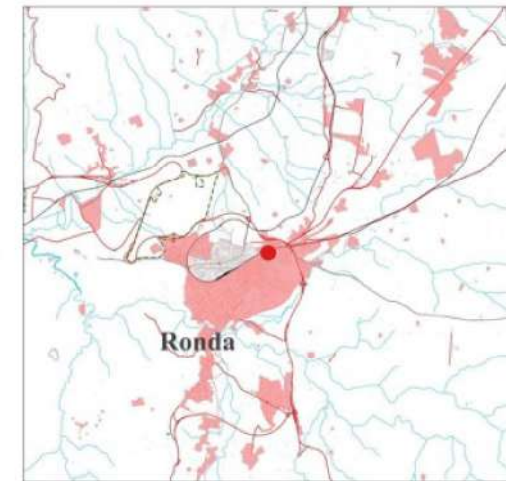

Escala= 1:100.000



Escala= 1:500.000

111 VPO Y GARAJES EN LA PARCELA P-2 DE LA UA-18
DENOMINADA "OLIVAR DE LAS MONJAS" EN EL TÉRMINO
MUNICIPAL DE RONDA (MÁLAGA)

PLANO DE SITUACIÓN

PLANO Nº
1

JUNIO 2024
ESCALA= 1:10.000
EXPEDIENTE: 835



0 100 200 300 400 m



111 VPO Y GARAJES EN LA PARCELA P-2 DE LA UA-18
DENOMINADA "OLIVAR DE LAS MONJAS" EN EL TÉRMINO
MUNICIPAL DE RONDA (MÁLAGA)

PARCELARIO PLANO Nº **2**

JUNIO 2024
ESCALA= 1:500
EXPEDIENTE: 835

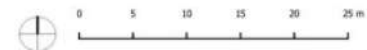

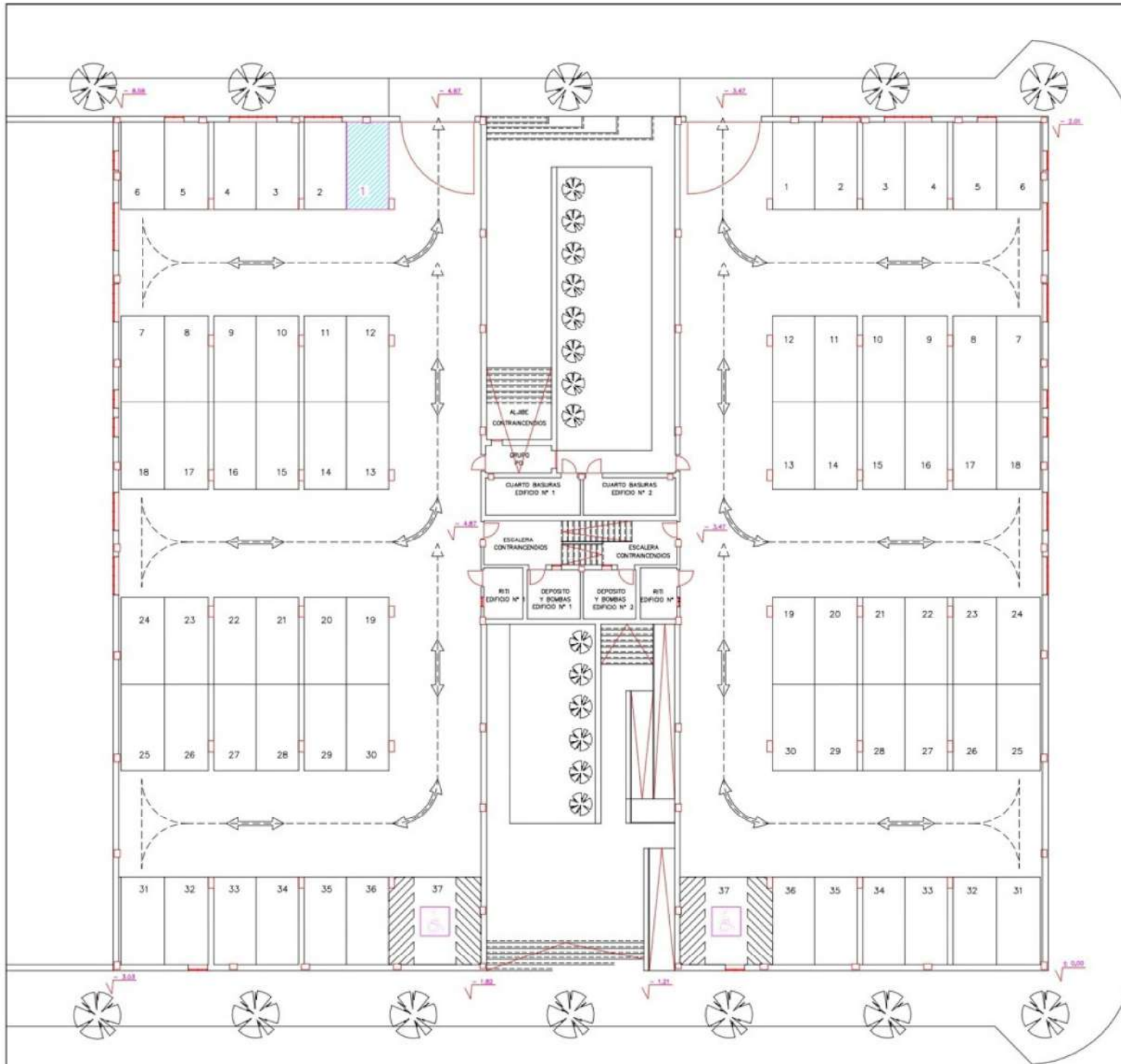

72 VIVENDAS VPO-RE GARAJES Y TRASTEROS
 EN LA PARCELA P-1 DE LA UA-18
 EN LA ZONA DENOMINADA EL OLIVAR DE LAS MONJAS
 EN EL TERMINO MUNICIPAL DE RONDA (MÁLAGA)



PLANO DE PARCELACION
 DISTRIBUCIÓN GARAJES

PLANO Nº:
 3

Escala : Fecha: Archivo: Expediente:
 S/E Junio 2024 LAS MONJAS 72VPOREV (835).dwg COD.P 835

GESTIÓN DE ACTIVOS

OFERTA PÚBLICA DE VENTA (SUBASTA)

GARAJES

JUNIO-2024

PROVINCIA: SEVILLA

MUNICIPIO: SEVILLA

ACTUACION:22-SEVILLA/100 VPO-R.BASICAS AEROPUERTO

COD.PROMOCIÓN: 1166

Unidad de Venta	Superficie m2 Útiles	Superficie m2 Construidos	Precio Mínimo €
GL-01 -P01	22,20	25,00	4.500,00
GL-02 -P02	22,20	25,00	4.500,00
GL-03 -P03	22,20	25,00	4.500,00
GL-04 -P04	22,20	25,00	4.500,00
GL-05 -P05	22,20	25,00	4.500,00
GL-06 -P06	22,20	25,00	4.500,00
GL-07 -P07	22,20	25,00	4.500,00
GL-08 -P08	22,20	25,00	4.500,00
GL-09 -P09	22,20	25,00	4.500,00
GL-10 -P10	22,20	25,00	4.500,00

OBSERVACIONES

Solo se admiten ofertas de compraventa.

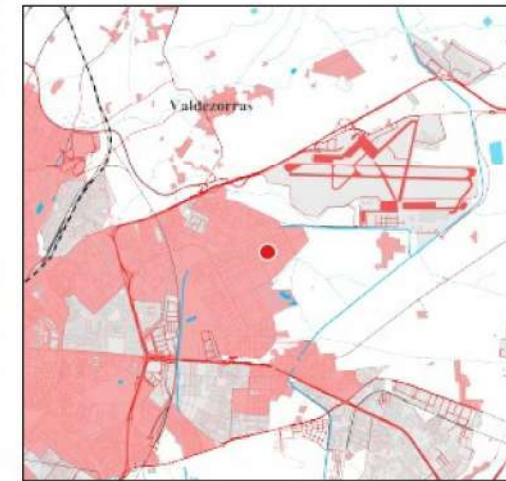

Escala= 1:100.000



Escala= 1:500.000

GARAJES DE V.P.O R-B EN LA PARCELA MC-2 DEL
SUN-AE-1 EN POLÍGONO AEROPUERTO EN EL
TÉRMINO MUNICIPAL DE SEVILLA

PLANO DE SITUACIÓN PLANO Nº **1**

JUNIO 2024
ESCALA= 1:5.000
EXPEDIENTE: 1166



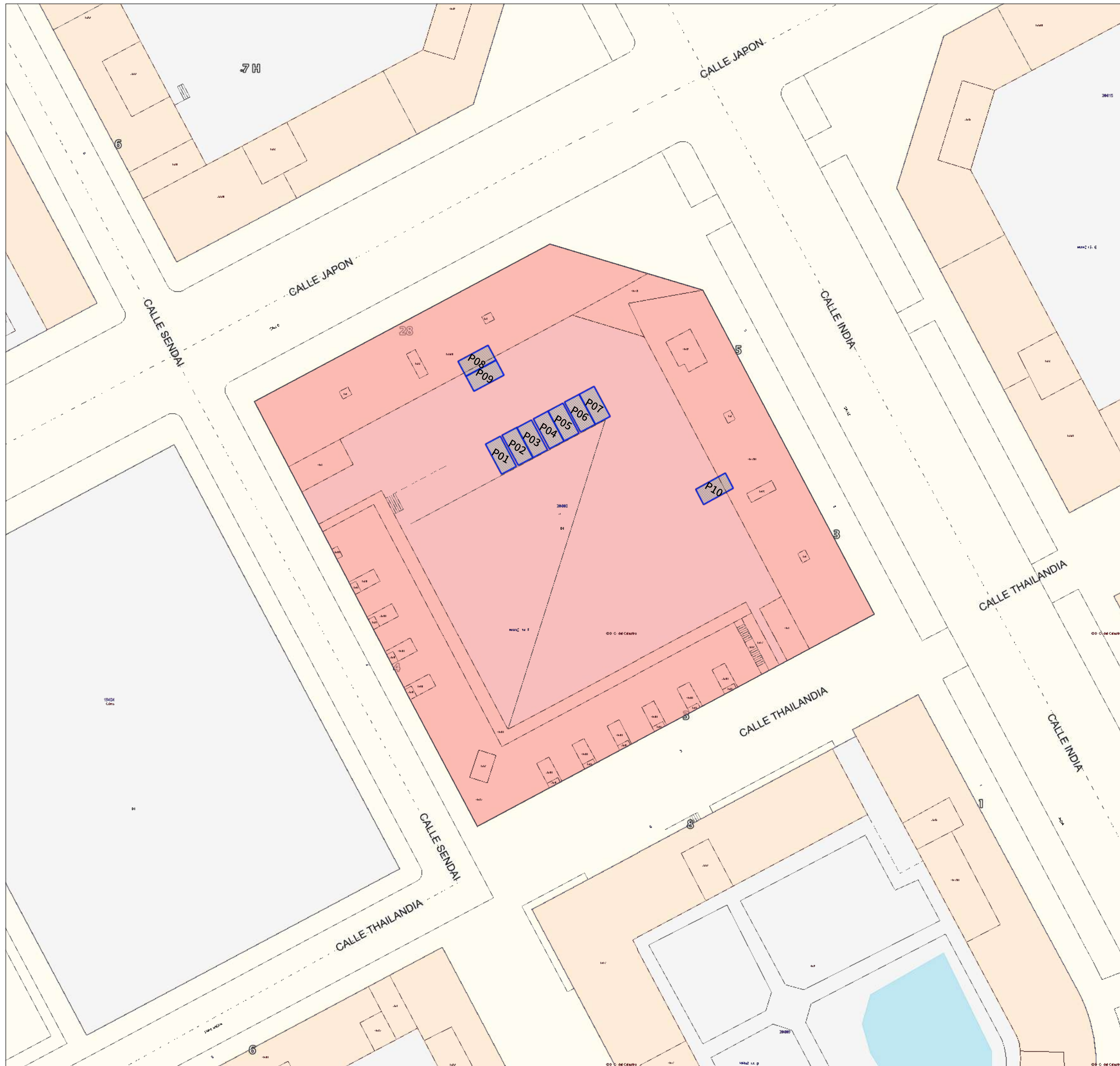

GARAJES DE V.P.O R-B EN LA PARCELA MC-2 DEL
 SUN-AE-1 EN POLÍGONO AEROPUERTO EN EL
 TÉRMINO MUNICIPAL DE SEVILLA

PLANO Nº **3**

PARCELARIO

JUNIO 2024
 ESCALA= 1:500
 EXPEDIENTE: 1166

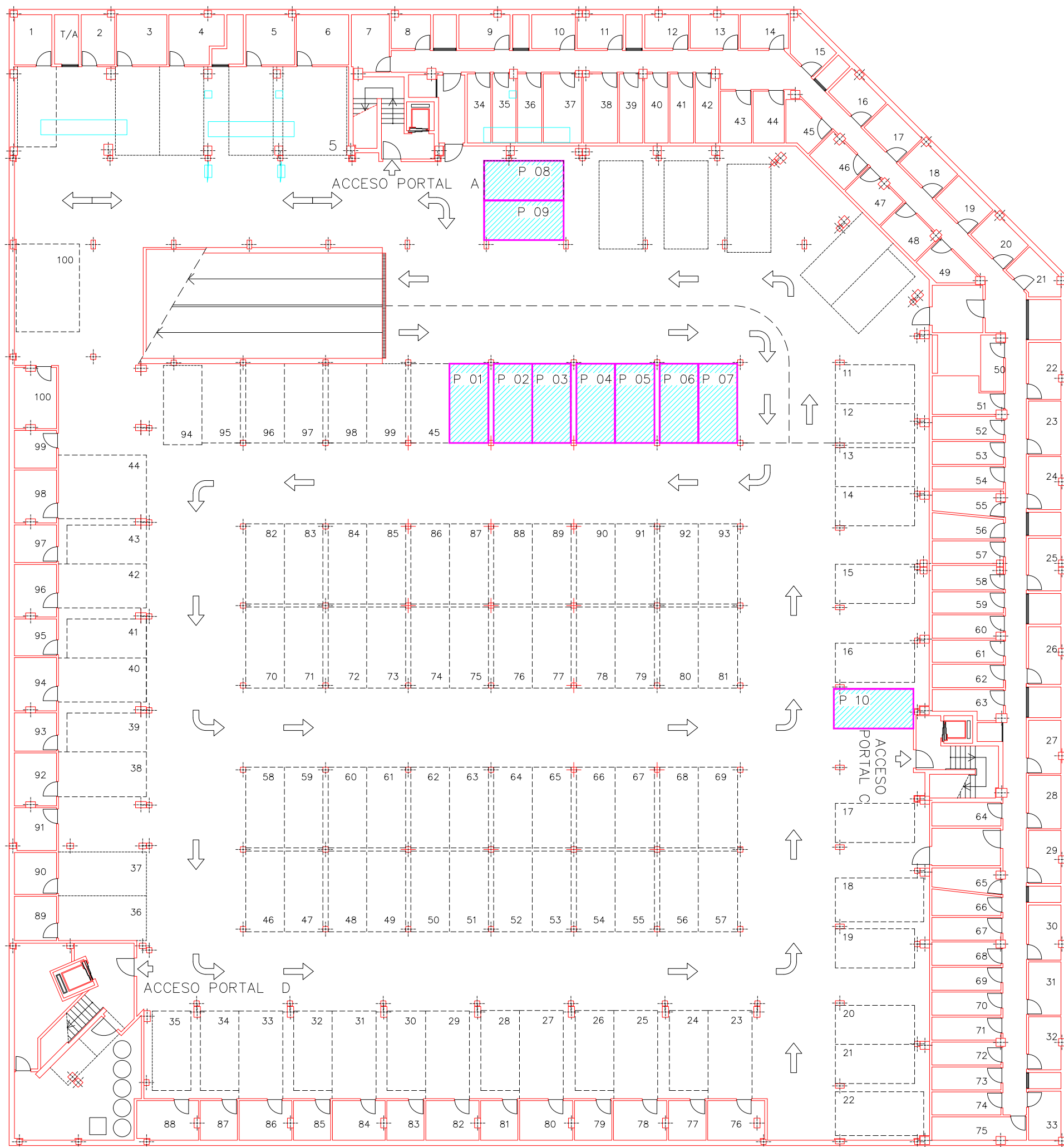

PLANTA SÓTANO GARAJES

100 VIVIENDAS LOCALES Y GARAJES DE V.P.O R-B
 EN EL POLIGONO AEROPUERTO MANZANA 14 - F
 DENTRO DEL TERMINO MUNICIPAL DE SEVILLA (SEVILLA)

PLANO DE DISTRIBUCIÓN
 GARAJES



PLANO N°:
 3

Escala : Fecha: Archivo: Expediente:
 S/E Junio 2024 POL. AEROPUERTO 100V.dwg COD.P 1166

GESTIÓN DE ACTIVOS

 **Consejería de Fomento,
 Articulación del Territorio y Vivienda**
 Agencia de Vivienda y Rehabilitación de Andalucía

OFERTA PÚBLICA DE VENTA (SUBASTA)

GARAJES

JUNIO-2024

PROVINCIA: SEVILLA

MUNICIPIO: SEVILLA

ACTUACION:21-SEVILLA/217 VP-REV POL AEROPUERTO

COD.PROMOCIÓN: 2445

Unidad de Venta	Superficie m2 Útiles	Superficie m2 Construidos	Precio Mínimo €
09-125-PA -- --	22,25	22,92	9.200,00
09-127-PA -- --	22,25	22,92	9.200,00
09-128-PA -- --	22,25	22,92	9.200,00
09-129-PA -- --	22,25	22,92	9.200,00
09-130-PA -- --	22,25	22,92	9.200,00
09-167-PA -- --	22,25	22,92	9.200,00
09-225-PA -- --	22,25	22,92	9.200,00
09-226-PA -- --	22,25	22,92	9.200,00
09-227-PA -- --	22,25	22,92	9.200,00
09-228-PA -- --	22,25	22,92	9.200,00
09-229-PA -- --	22,25	22,92	9.200,00

OBSERVACIONES

Solo se admiten ofertas de compraventa.

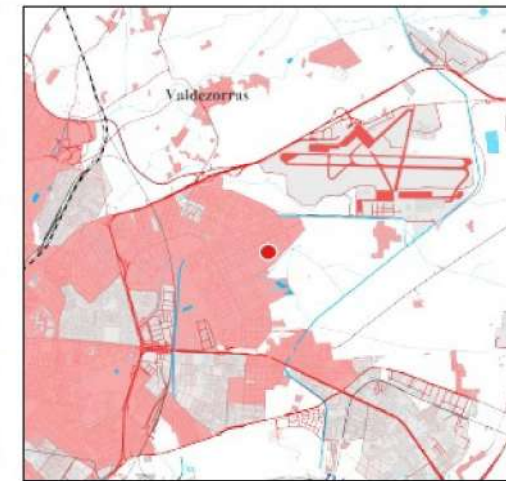

Escala= 1:100.000

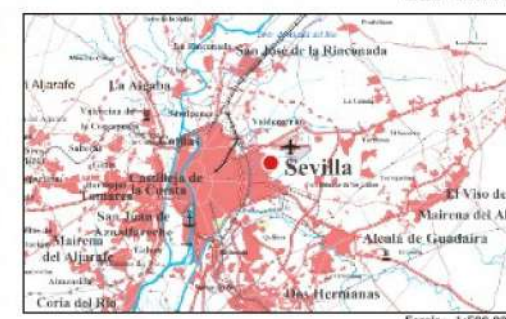

Escala= 1:500.000

217 VIVIENDAS, GARAJES Y LOCALES DE V.P.O., E-B EN LA PARCELA MC-2 DEL SUNP-AE-1 EN POLÍGONO AEROPUERTO EN EL TÉRMINO MUNICIPAL DE SEVILLA

PLANO DE SITUACIÓN PLANO Nº **1**

JUNIO 2024
 ESCALA= 1:5.000
 EXPEDIENTE: 2445

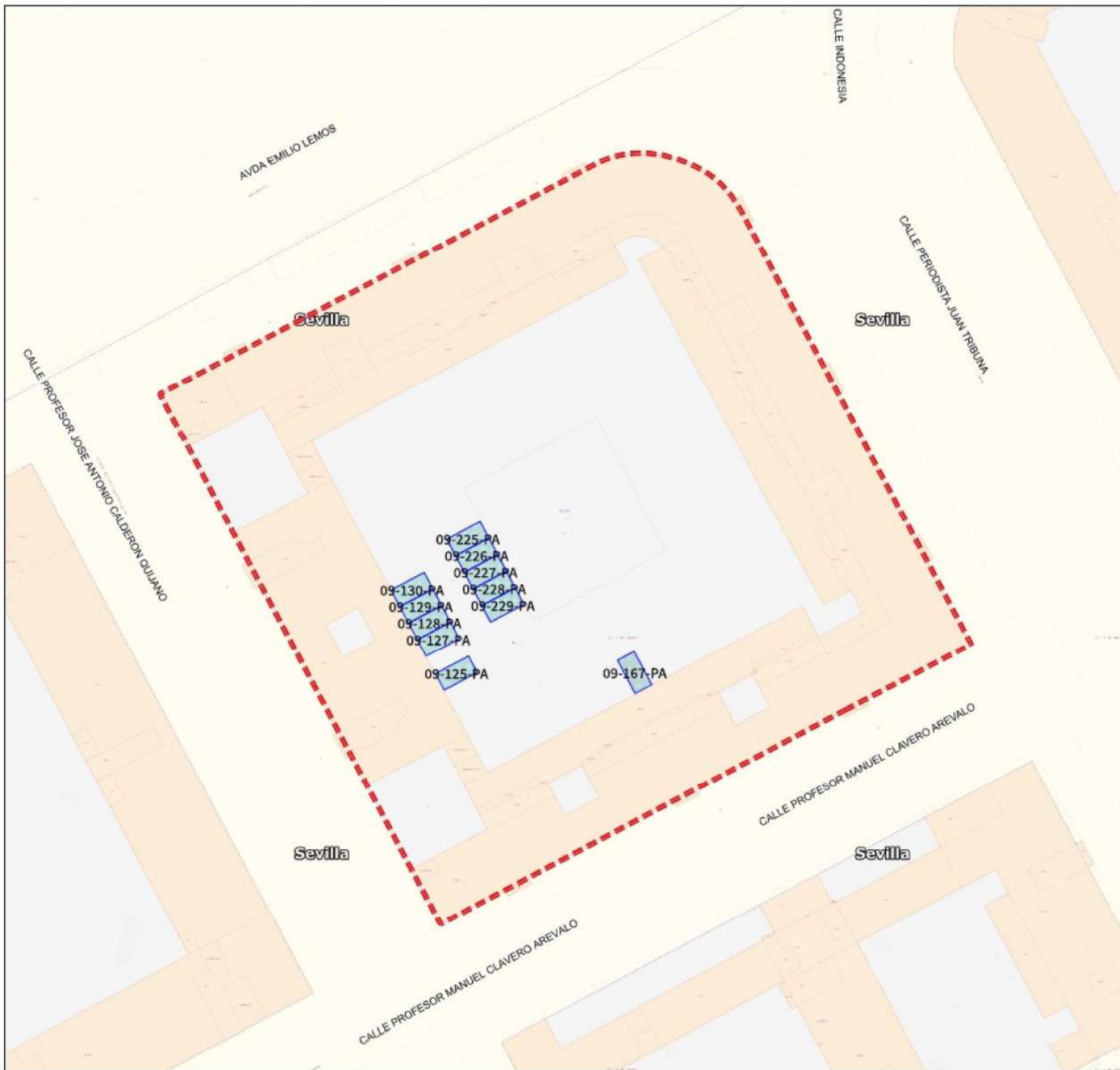

217 VIVIENDAS, GARAJES Y LOCALES DE V.P.O., E-B EN LA PARCELA MC-2 DEL SUNP-AE-1 EN POLÍGONO AEROPUERTO EN EL TÉRMINO MUNICIPAL DE SEVILLA

GARAJES PLANO Nº **2**

JUNIO 2024
 ESCALA= 1:500
 EXPEDIENTE: 2445

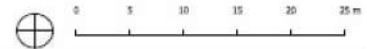

OFERTA PÚBLICA DE VENTA (SUBASTA)

LOCAL COMERCIAL

JUNIO-2024

PROVINCIA: CADIZ

MUNICIPIO: ALGECIRAS

ACTUACION:64-(CA-0011) ALGECIRAS/14VPP-2LC CV

COD.PROMOCIÓN: 5027

Unidad de Venta	Superficie m2 Útiles	Superficie m2 Construidos	Precio Mínimo €
LC-009-004	35,68	35,68	33.503,50

OBSERVACIONES

Solo se admiten ofertas de compraventa.



Escala= 1:100.000



Escala= 1:500.000

PROMOCIÓN DE 14 VIVIENDAS Y 2 LOCALES EN EL TÉRMINO MUNICIPAL DE ALGECIRAS, CÁDIZ

PLANO DE SITUACIÓN

PLANO Nº

1

JUNIO 2024
 ESCALA= 1:5.000
 EXPEDIENTE: 5027

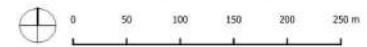



PROMOCIÓN DE 14 VIVIENDAS Y 2 LOCALES EN EL TÉRMINO MUNICIPAL DE ALGECIRAS, CÁDIZ

PARCELARIO PLANO Nº **2**

JUNIO 2024
 ESCALA= 1:400
 EXPEDIENTE: 5027



Junta de Andalucía

Consejería de Fomento, Articulación del Territorio y Vivienda | Agencia de Vivienda y Rehabilitación de Andalucía

OFERTA PÚBLICA DE VENTA (SUBASTA)

LOCAL COMERCIAL

JUNIO-2024

PROVINCIA: CADIZ

MUNICIPIO: CÁDIZ

ACTUACION:26-RHC-VPPA/TENIENTE ANDUJAR, 36

COD.PROMOCIÓN: 778

Unidad de Venta	Superficie m2 Útiles	Superficie m2 Construidos	Precio Mínimo €
LC-01 -BJ -. -. .	13,82	18,43	8.596,00

OBSERVACIONES

Solo se admiten ofertas de compraventa.



Bahía de Cádiz
Escala= 1:100.000



Escala= 1:500.000

LOCAL COMERCIAL UBICADO EN LA PROMOCIÓN DE 54 VIVIENDAS DE VPA SITUADA EN C/ TENIENTE ANDÚJAR, 36 EN EL TÉRMINO MUNICIPAL DE CÁDIZ

PLANO DE SITUACIÓN PLANO Nº **1**

JUNIO 2024
ESCALA= 1:5.000
EXPEDIENTE: 778

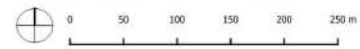

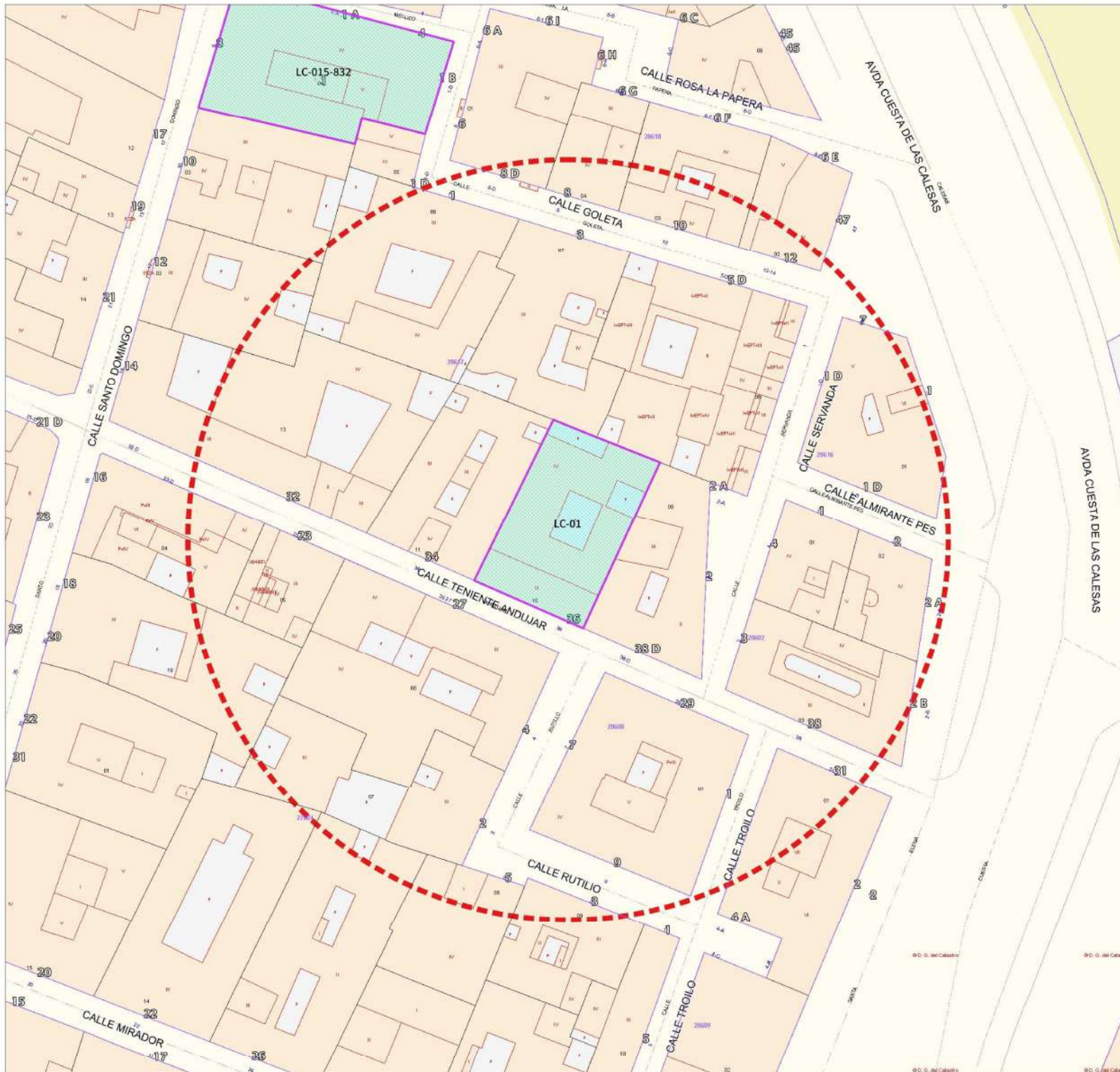

LOCAL COMERCIAL UBICADO EN LA PROMOCIÓN DE 54 VIVIENDAS DE VPA SITUADA EN C/ TENIENTE ANDÚJAR, 36 EN EL TÉRMINO MUNICIPAL DE CÁDIZ

PARCELARIO PLANO Nº **2**

JUNIO 2024
 ESCALA= 1:400
 EXPEDIENTE: 778

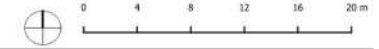



11QA4426B

IV

P

P

LC-01 B1

III

2861710QA4426B

III

LOCAL COMERCIAL UBICADO EN LA PROMOCIÓN DE 54 VIVIENDAS DE VPA SITUADA EN C/ TENIENTE ANDÚJAR, 36 EN EL TÉRMINO MUNICIPAL DE CÁDIZ

PLANO N° 3

PLANO DISTRIBUCIÓN

Escala : Fecha: Archivo: Expediente:

S/E Junio - 2024 LOCAL 01-B1.DWG 000.P.778

GESTIÓN DE ACTIVOS

Consejería de Fomento
Articulación del Territorio y Vivienda
Agencia de Vivienda y Rehabilitación de Andalucía

OFERTA PÚBLICA DE VENTA (SUBASTA)

LOCAL COMERCIAL

JUNIO-2024

PROVINCIA: CADIZ

MUNICIPIO: CÁDIZ

ACTUACION:26-RHC-VPPA/BOTICA, 15

COD.PROMOCIÓN: 938

Unidad de Venta	Superficie m2 Útiles	Superficie m2 Construidos	Precio Mínimo €
LC-001-	43,91	58,33	29.173,80

OBSERVACIONES

Solo se admiten ofertas de compraventa.



Escala= 1:100.000



Escala= 1:500.000

LOCAL COMERCIAL UBICADO EN LA PROMOCIÓN DE VIVIENDAS SITUADO EN C/ BOTICA, 15 EN EL TÉRMINO MUNICIPAL DE CÁDIZ

PLANO DE SITUACIÓN

PLANO Nº **1**

JUNIO 2024
ESCALA= 1:5.000
EXPEDIENTE: 938

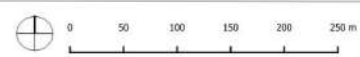



LOCAL COMERCIAL UBICADO EN LA PROMOCIÓN DE VIVIENDAS SITUADO EN C/ BOTICA, 15 EN EL TÉRMINO MUNICIPAL DE CÁDIZ

PARCELARIO

PLANO Nº

2

JUNIO 2024
 ESCALA= 1:400
 EXPEDIENTE: 938



OFERTA PÚBLICA DE VENTA (SUBASTA)

LOCAL COMERCIAL

JUNIO-2024

PROVINCIA: CADIZ

MUNICIPIO: CÁDIZ

ACTUACION:26-(CA-ARC-006)/ STO.DOMINGO 8 13 VP

COD.PROMOCIÓN: 939

Unidad de Venta	Superficie m2 Útiles	Superficie m2 Construidos	Precio Mínimo €
LC-015-832	32,00	46,85	31.474,00

OBSERVACIONES

Solo se admiten ofertas de compraventa.



BAHÍA DE CÁDIZ
Escala= 1:100.000



Escala= 1:500.000

LOCAL COMERCIAL UBICADO EN LA PROMOCIÓN DE VIVIENDAS SITUADO EN C/ SANTO DOMINGO, 8 EN EL TÉRMINO MUNICIPAL DE CÁDIZ

PLANO DE SITUACIÓN **1**

JUNIO 2024
ESCALA= 1:5.000
EXPEDIENTE: 939

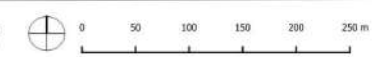



LOCAL COMERCIAL UBICADO EN LA PROMOCIÓN DE VIVIENDAS SITUADO EN C/ SANTO DOMINGO, 8 EN EL TÉRMINO MUNICIPAL DE CÁDIZ

PARCELARIO

PLANO Nº
2

JUNIO 2024
ESCALA= 1:400
EXPEDIENTE: 939



OFERTA PÚBLICA DE VENTA (SUBASTA)

LOCAL COMERCIAL

JUNIO-2024

PROVINCIA: CADIZ

MUNICIPIO: CÁDIZ

ACTUACION:26-RHC/24 VPO-RAPPA U.E. JABONERIA

COD.PROMOCIÓN: 1098

Unidad de Venta	Superficie m2 Útiles	Superficie m2 Construidos	Precio Mínimo €
LC-1	45,19	50,79	28.767,00

OBSERVACIONES

Solo se admiten ofertas de compraventa.



Escala= 1:100.000



Escala= 1:500.000

PROMOCIÓN DE 24 VPO-RAPPA U.E. JABONERÍA,
LOCAL COMERCIAL EN EL TÉRMINO MUNICIPAL DE CÁDIZ

PLANO DE SITUACIÓN

PLANO Nº

1

JUNIO 2024
ESCALA= 1:5.000
EXPEDIENTE: 1098

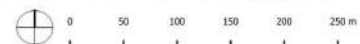

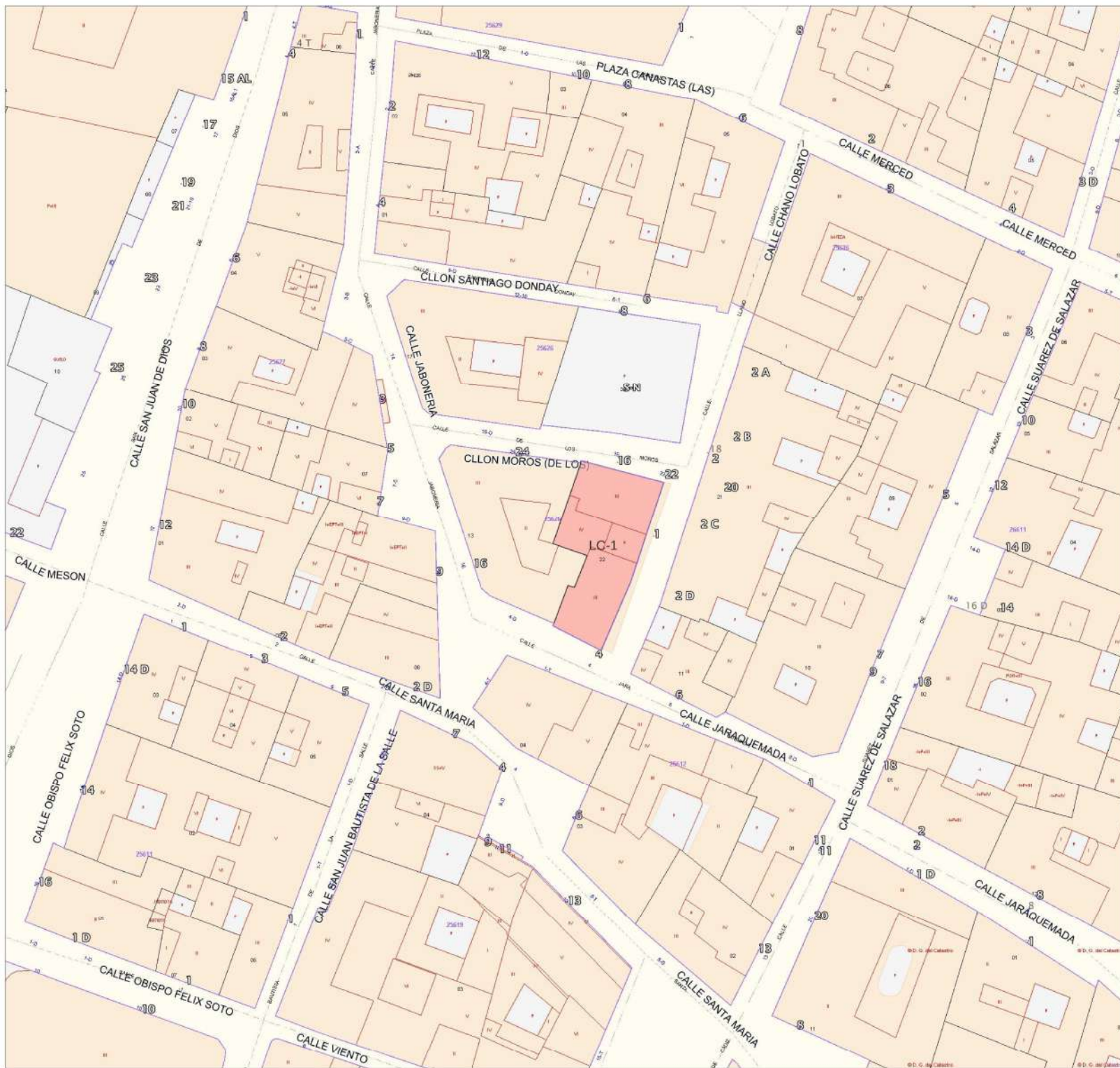

PROMOCIÓN DE 24 VPO-RAPPA U.E. JABONERIA,
 LOCAL COMERCIAL EN EL TÉRMINO MUNICIPAL DE CÁDIZ

PARCELARIO PLANO Nº **2**

JUNIO 2024
 ESCALA= 1:400
 EXPEDIENTE: 1098



OFERTA PÚBLICA DE VENTA (SUBASTA)

LOCAL COMERCIAL

JUNIO-2024

PROVINCIA: CADIZ

MUNICIPIO: CÁDIZ

ACTUACION:26-TROILO 1-3

COD.PROMOCIÓN: 5799

Unidad de Venta	Superficie m2 Útiles	Superficie m2 Construidos	Precio Mínimo €
LC-000-000-017-941	20,19	35,56	11.663,00

OBSERVACIONES

Solo se admiten ofertas de compraventa.



BAHÍA DE CÁDIZ
Escala= 1:100.000



Escala= 1:500.000

LOCAL COMERCIAL UBICADO EN LA PROMOCIÓN DE VIVIENDAS SITUADO EN C/ TROILO 1-3 EN EL TÉRMINO MUNICIPAL DE CÁDIZ

PLANO DE SITUACIÓN PLANO Nº **1**

JUNIO 2024
ESCALA= 1:5.000
EXPEDIENTE: 5799

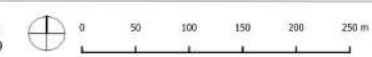



LOCAL COMERCIAL UBICADO EN LA PROMOCIÓN DE VIVIENDAS SITUADO EN C/ TROILO 1-3 EN EL TÉRMINO MUNICIPAL DE CÁDIZ

PARCELARIO

PLANO Nº
2

JUNIO 2024
ESCALA= 1:400
EXPEDIENTE: 5799



OFERTA PÚBLICA DE VENTA (SUBASTA)

LOCAL COMERCIAL

JUNIO-2024

PROVINCIA: GRANADA

MUNICIPIO: GRANADA

ACTUACION:64-(GR-0803)/LA CARTUJA AMPLIACIÓN 854 V

COD.PROMOCIÓN: 3936

Unidad de Venta	Superficie m2 Útiles	Superficie m2 Construidos	Precio Mínimo €
LC-005-006	83,82	83,82	22.251,70

OBSERVACIONES

Solo se admiten ofertas de compraventa.

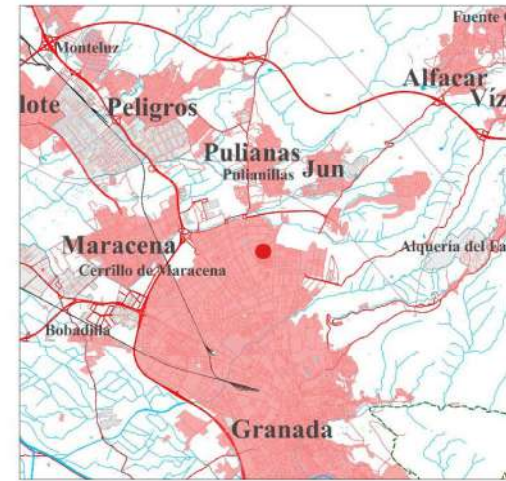

Escala= 1:100.000



Escala= 1:500.000

LOCAL COMERCIAL EN AMPLIACIÓN DE LA CARTUJA EN EL TÉRMINO MUNICIPAL DE GRANADA

PLANO DE SITUACIÓN

PLANO Nº
1

JUNIO 2024
ESCALA= 1:5.000
EXPEDIENTE: 3936

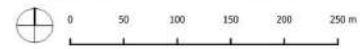

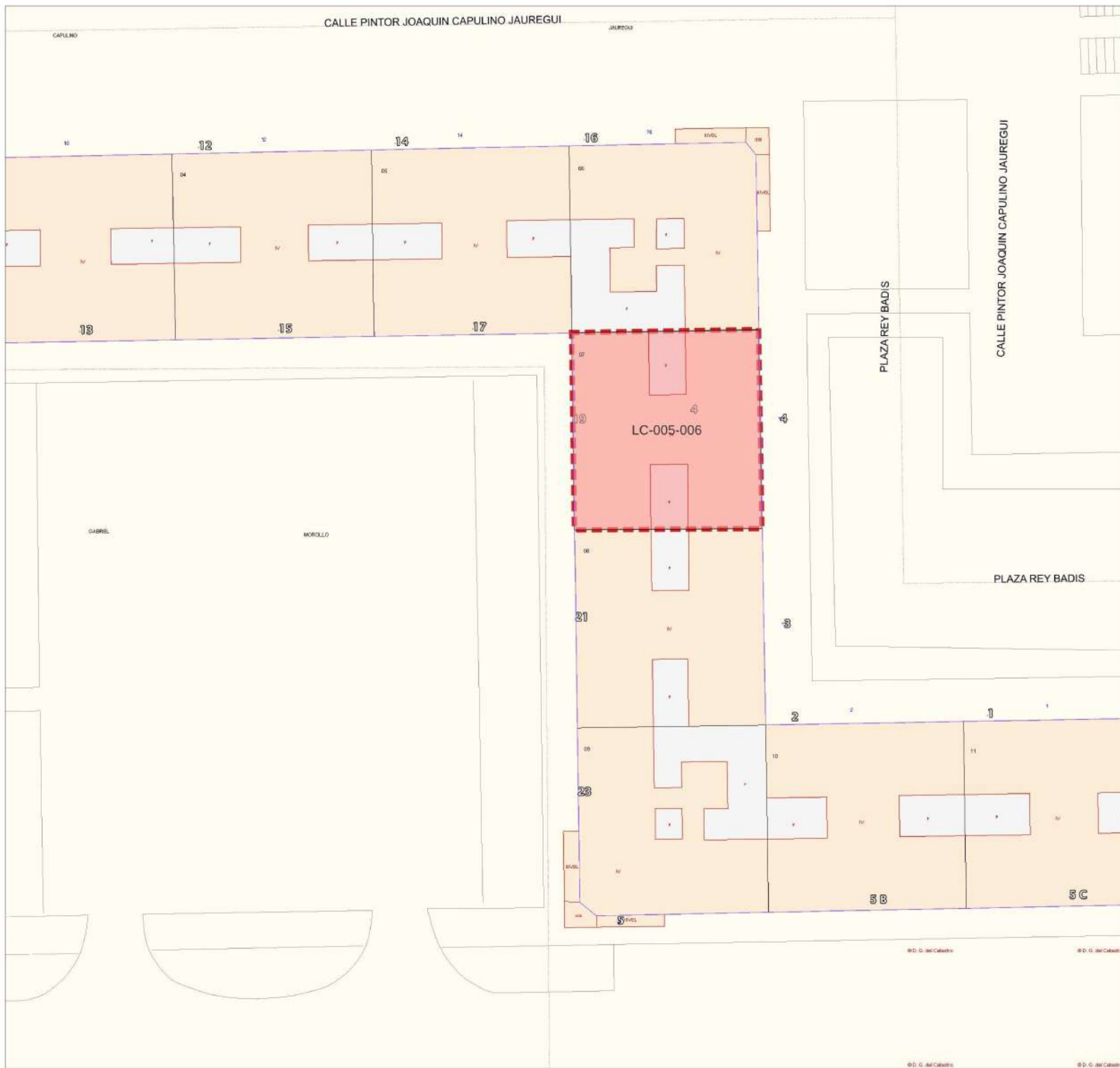

LOCAL COMERCIAL EN AMPLIACIÓN DE LA CARTUJA EN EL TÉRMINO MUNICIPAL DE GRANADA

PARCELARIO PLANO Nº **2**

JUNIO 2024
 ESCALA= 1:400
 EXPEDIENTE: 3936



OFERTA PÚBLICA DE VENTA (SUBASTA)

LOCAL COMERCIAL

JUNIO-2024

PROVINCIA: JAEN

MUNICIPIO: JAÉN

ACTUACION:22-JAEN/190 VPO MIXTAS SUNP-1

COD.PROMOCIÓN: 676

Unidad de Venta	Superficie m2 Útiles	Superficie m2 Construidos	Precio Mínimo €
LC-191-1	60,50	60,50	48.400,00
LC-192-2	43,90	43,90	35.120,00
LC-199-9	79,45	79,45	37.341,50
LC-203-13	105,95	105,95	49.796,50
LC-206-16	92,45	92,45	43.451,50
LC-209-19	60,30	60,30	28.341,00

OBSERVACIONES

Solo se admiten ofertas de compraventa.

No se admitirán ofertas para locales individuales que estén incorporados al siguiente lote:

LOTE 1: Local LC-191-1 y LC-191-2 por estar ambos unidos ambos físicamente, a un precio mínimo total de 83.520 €

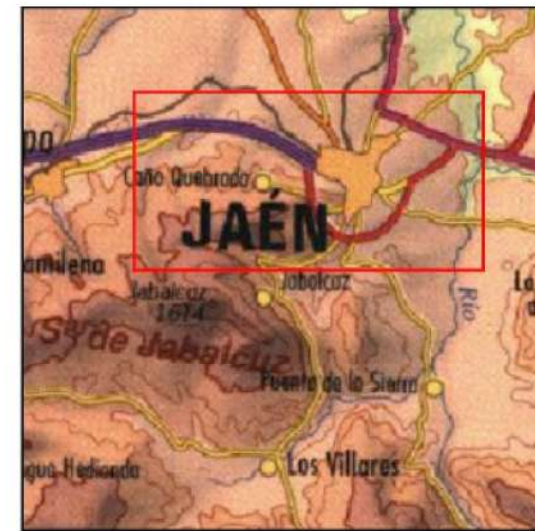

Escala : 1: 200.000

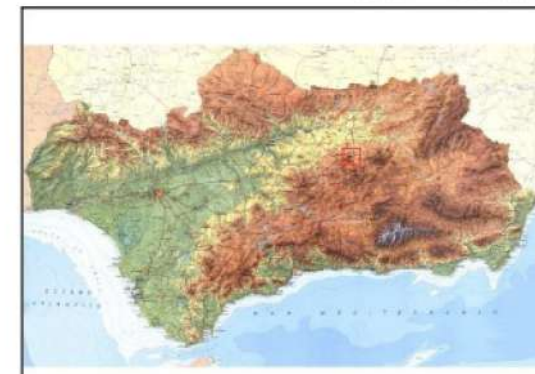

Escala : 1: 7.000.000



LOCALES UBICADOS EN LA PROMOCIÓN DE 190 VIVIENDAS DE PROTECCIÓN VPD DE RÉGIMEN MIXTO EDIFICIO SITUADO EN LA PARCELA RC-3 DEL SECTOR SUNP-1 EN LA 2ª FASE EN LA CALLE FELIPE DYA Y PASEO DE ESPARSA DENTRO DEL TÉRMINO MUNICIPAL DE JAÉN (JAÉN)

PLANO DE SITUACIÓN

PLANO N°:

1

Escala : Fecha: Archivo: Expediente:

5/7 Julio 2024 FELIPE DYA RC-3 180VPO MIXT.DWG COD.F. 0878

DESIGN DE ACTIVOS



Consejería de Fomento,
Articulación del Territorio y Vivienda

Agencia de Vivienda y Rehabilitación de Andalucía

2011 2004

37° 47' 07.95" N 3° 47' 19.51" O elev. 463 m



LOCALES UBICADOS EN LA PROMOCIÓN DE 190 VIVIENDAS DE PROTECCIÓN VPO DE RÉGIMEN MIXTO EDIFICIO SITUADO EN LA PARCELA RC-3 DEL SECTOR SUNP-1 EN LA 2ª FASE EN LA CALLE FELIPE OYA Y PASEO DE ESPAÑA, DENTRO DEL TÉRMINO MUNICIPAL DE JAÉN (JAÉN)



PLANO DE DISTRIBUCIÓN
LOCALES

PLANO Nº:
3a

Escala : Fecha: Archivo: Expediente:

1/50 Julio 2024 FELIPE OYA RC-3 190VPO MIXT.DAG. COD.P. 0673

GESTIÓN DE ACTIVOS

OFERTA PÚBLICA DE VENTA (SUBASTA)

LOCAL COMERCIAL

JUNIO-2024

PROVINCIA: JAEN

MUNICIPIO: JAÉN

ACTUACION:21-JAEN/96 VP-RE SUNP1 PARCELA RC 6AC

COD.PROMOCIÓN: 2236

Unidad de Venta	Superficie m2 Útiles	Superficie m2 Construidos	Precio Mínimo €
11-OF -104-05 -1°C	65,65	70,23	50.565,60
11-OF -105-05 -1°D	63,13	69,09	49.744,80
11-OF -57 -03 -1°C	64,54	69,76	50.227,20
11-OF -58 -03 -1°D	62,75	67,83	48.837,60
11-OF -81 -04 -1°C	65,65	70,26	50.587,20
11-01 -01 -. .	173,13	181,88	160.054,40
11-02 -02 -. .	171,84	179,77	158.197,60
11-04 -04 -. .	151,14	159,84	140.659,20

OBSERVACIONES

Solo se admiten ofertas de compraventa.

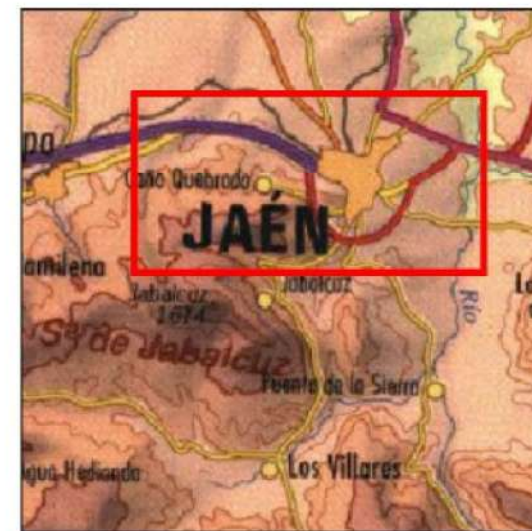

Escala : 1:200.000

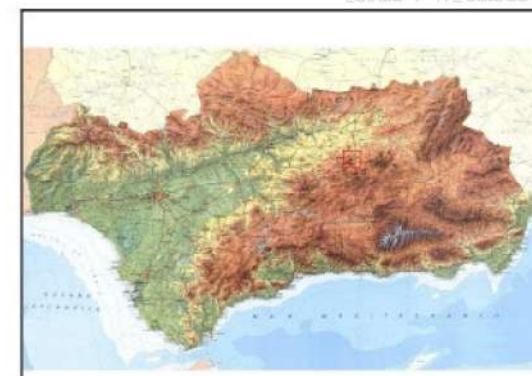

Escala : 1:7.000.000



LOCALES OFICINAS Y GARAJES UBICADOS EN LA PROMOCIÓN DE 86 VIVIENDAS DE PROTECCIÓN VPO DEL EDIFICIO CAMINO DE LA TARDE SITUADOS EN LA PARCELA PC-6A Y PC-6C DEL SECTOR SUNP-1 DE LA 3ª FASE EN EL BULEVAR PASEO DE ESPAÑA DENTRO DEL TÉRMINO MUNICIPAL DE JAÉN (JAÉN)

PLANO DE SITUACIÓN

PLANO N.º:

1

Escala : Fecha: Archivo: Expediente:
 5/21 Julio 2004 CAMINO TARDE 86VPO-PC-6A-6C.DWG COD.P: 2336

GESTIÓN DE ACTIVOS



Consejería de Fomento,
Articulación del Territorio y Vivienda

Agencia de Vivienda y Rehabilitación de Andalucía

2011 2004

37°47'07.95" N 3°47'19.51" O elev. 463 m



LOCALES OFICINAS Y GARAJES UBICADOS EN LA PROMOCIÓN DE 86 VIVIENDAS DE PROTECCIÓN VPO DEL EDIFICIO CAMINO DE LA TARDE SITUADOS EN LA PARCELA RC-6A Y RC-6C DEL SECTOR SUNP-1 DE LA 2ª FASE EN EL BULEVARD PASAD DE ESPAÑA DENTRO DEL TÉRMINO MUNICIPAL DE JAÉN (JAÉN)

PLANO DE DISTRIBUCIÓN
LOCALES

PLANO Nº:

2c

Escala : Fecha: Archivo: Expediente:

5/E Junio 2024 CAMINO TARDE 86VPO-RC-6A-6C.DWG CDD-P-0236

GESTIÓN DE ACTIVOS

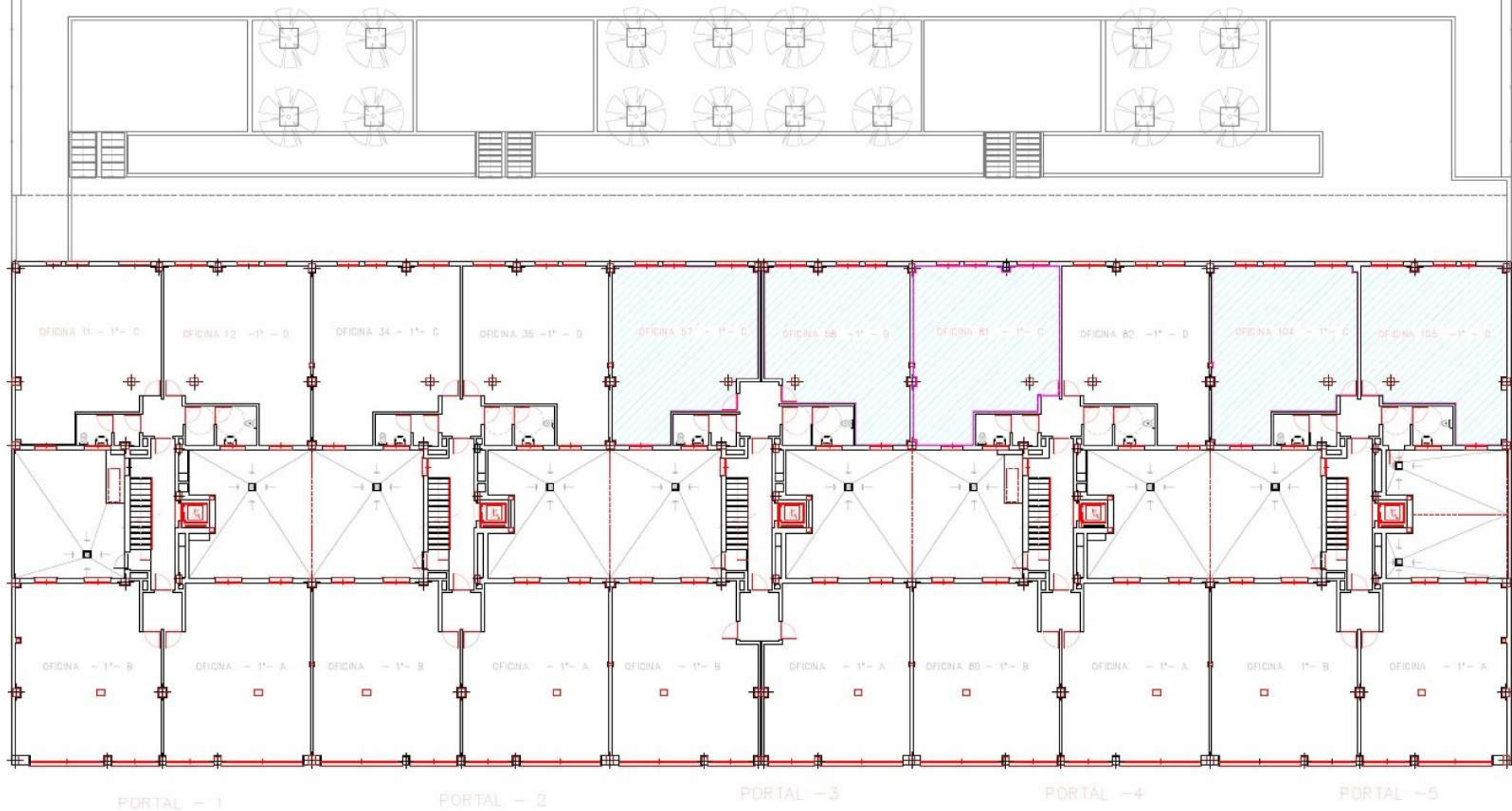

LOCALES OFICINAS Y GARAJES UBICADOS EN LA PROMOCIÓN DE 96 VIVIENDAS DE PROTECCIÓN VPD DEL EDIFICIO CAMINO DE LA TARDE SITUADOS EN LA PARCELA RC-BA Y RC-BD DEL SECTOR SUNP-1 DE LA 2ª FASE EN EL BULEVAR PASEO DE ESPAÑA DENTRO DEL TÉRMINO MUNICIPAL DE JAÉN (JAÉN)

PLANO DE DISTRIBUCIÓN OFICINAS PLANO N.º: 2d

Escala : Fecha: Archivo: Expediente:

5/E Julio 2024 CAMINO TARDE 96VPD-RC-BA-RC-BD DWG CDD-P-2236

GESTIÓN DE ACTIVOS

OFERTA PÚBLICA DE VENTA (SUBASTA)

LOCAL COMERCIAL

JUNIO-2024

PROVINCIA: JAEN

MUNICIPIO: JAÉN

ACTUACION:21-JAEN/96 VP-RE SUNP1 PARCELA RC 8AC

COD.PROMOCIÓN: 2348

Unidad de Venta	Superficie m2 Útiles	Superficie m2 Construidos	Precio Mínimo €
11-0F -07 -01 -1ª	255,89	312,89	262.827,60
11-0F -08 -02 -1ª	177,82	220,31	140.998,40
11-0F -09 -01 -1ªB	217,02	266,59	223.935,60
11-0F -10 -02 -1ªB	138,96	174,47	111.660,80
11-0F -11 -01 -1ªC	217,02	266,59	223.935,60
11-0F -12 -02 -1ªC	138,96	174,47	111.660,80
11-04 -04 -A -.	193,13	202,41	170.024,40
11-04 -04 -B -.	181,84	190,57	160.078,80
11-05 -05 -.	172,77	181,28	152.275,20
11-06 -06 -.	177,33	187,04	157.113,60

OBSERVACIONES

Solo se admiten ofertas de compraventa.

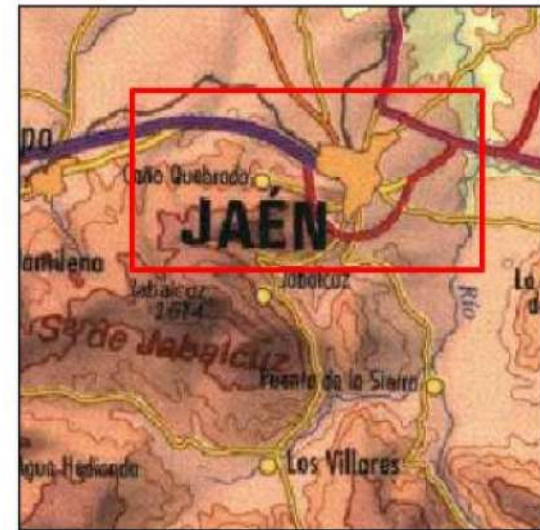

Escala : 1: 200.000

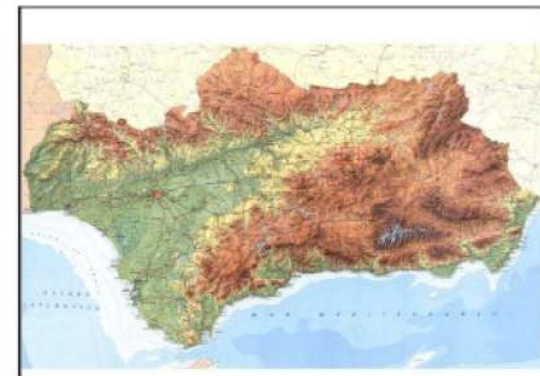

Escala : 1: 7.000.000



LOCALES—OFICINAS Y GARAJES UBICADOS EN LA PROMOCIÓN DE 96 VIVIENDAS DE PROTECCIÓN VPO DEL EDIFICIO ALAMOS DEL RIO SITUADOS EN LA PARCELA RC-8A Y RC-8C DEL SECTOR SUNP-1 DE LA 3ª FASE EN PASEO DE ESPAÑA, DENTRO DEL TÉRMINO MUNICIPAL DE JAÉN (JAÉN)

PLANO DE SITUACIÓN PLANO N°: 1

Escala : S/E Fecha : Junio - 2024 Archivo : ALAMOS RIO 96VPO RC-8A-8C.DWG Expediente : COD.P. 2348

GESTIÓN DE ACTIVOS

 Consejería de Fomento,
Articulación del Territorio y Vivienda
Agencia de Vivienda y Rehabilitación de Andalucía

PASEO DE ESPAÑA

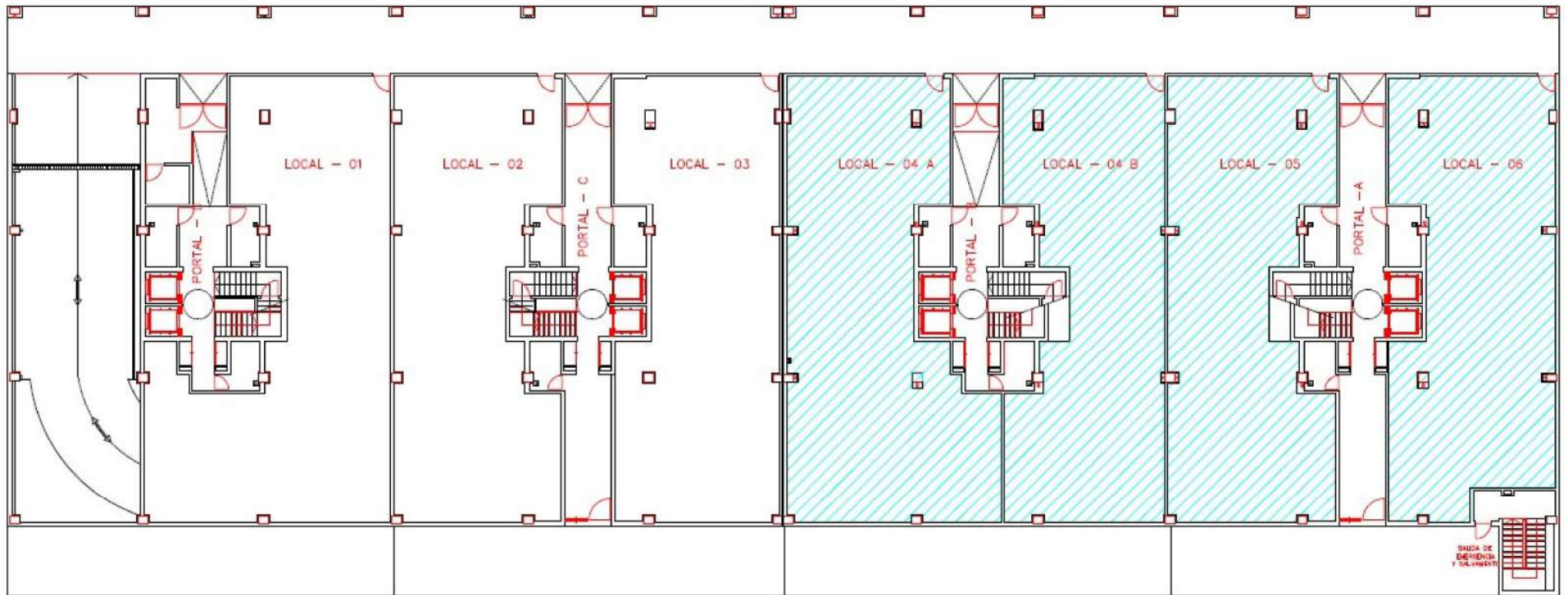

LOCALES-OFICINAS Y GARAJES UBICADOS EN LA PROMOCIÓN DE 96 VIVIENDAS DE PROTECCIÓN VPO DEL EDIFICIO ÁLAMOS DEL RÍO SITUADOS EN LA PARCELA RC-8A Y RC-8C DEL SECTOR SUNP-1 DE LA 3ª FASE EN PASEO DE ESPAÑA DENTRO DEL TÉRMINO MUNICIPAL DE JAÉN (JAÉN)

PLANO Nº:

PLANO DE DISTRIBUCIÓN
LOCALES COMERCIALES

2c

Escala : Fecha: Archivo: Expediente:

S/E Junio - 2024 ÁLAMOS RÍO 96VPO RC-8A-8C .DWG COD.P. 2348

GESTIÓN DE ACTIVOS

 Consejería de Fomento,
Articulación del Territorio y Vivienda
Agencia de Vivienda y Rehabilitación de Andalucía

PASEO DE ESPAÑA

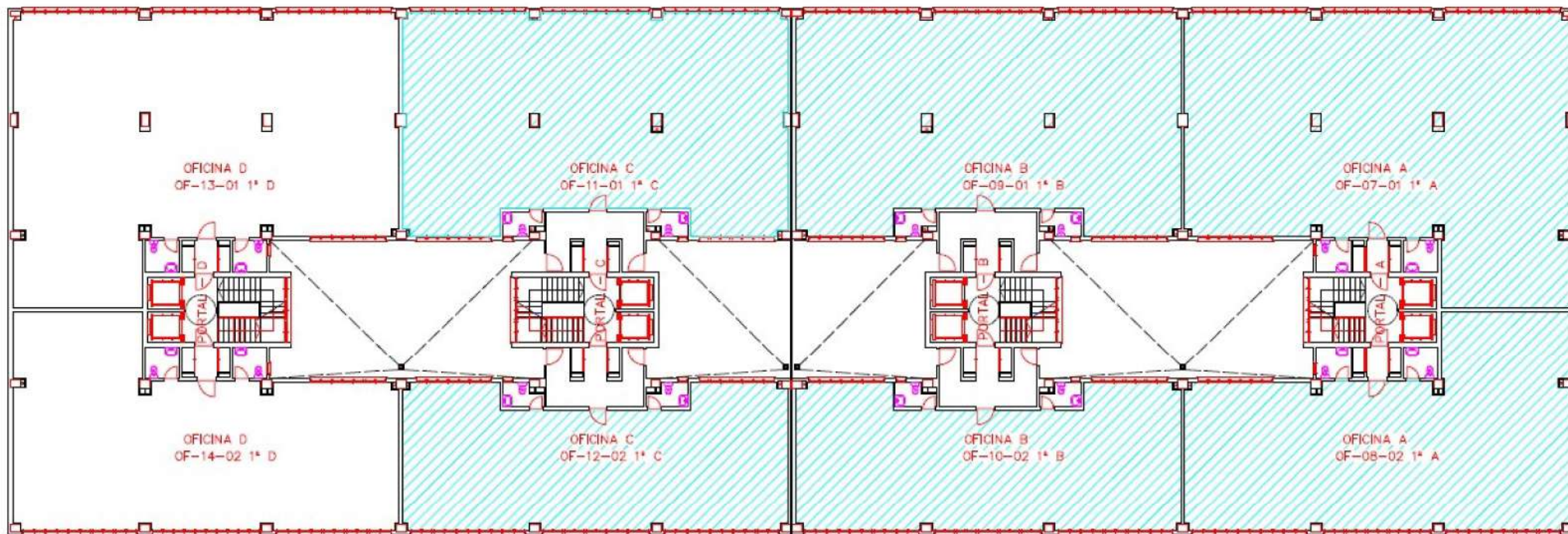

LOCALES-OFICINAS Y GARAJES UBICADOS EN LA PROMOCIÓN DE 96 VIVIENDAS DE PROTECCIÓN VPO DEL EDIFICIO ALAMOS DEL RIO SITUADOS EN LA PARCELA RC-8A Y RC-8C DEL SECTOR SUNP-1 DE LA 3ª FASE EN PASEO DE ESPAÑA DENTRO DEL TERMINO MUNICIPAL DE JAEN (JAEN)

PLANO N°:

PLANO DE DISTRIBUCIÓN
OFICINAS 1ª PLANTA

2d

Escala : Fecha: Archivo: Expediente:

S/E Junio - 2024 ALAMOS RIO 96VPO RC-8A-8C .DWG C00.P. 2348

GESTIÓN DE ACTIVOS

 Consejería de Fomento,
Articulación del Territorio y Vivienda
Agencia de Vivienda y Rehabilitación de Andalucía

OFERTA PÚBLICA DE VENTA (SUBASTA)

LOCAL COMERCIAL

JUNIO-2024

PROVINCIA: JAEN

MUNICIPIO: JAÉN

ACTUACION:21-JAEN/100 VP-RE SUNP1 P.RC 8EF Y RC 5H

COD.PROMOCIÓN: 2349

Unidad de Venta	Superficie m2 Útiles	Superficie m2 Construidos	Precio Mínimo €
11-2 -A -2 --	173,65	190,71	129.682,80
11-3 -A -1º --	281,27	325,23	208.147,20
11-4 -B -BJ --	85,32	93,00	63.240,00

OBSERVACIONES

Solo se admiten ofertas de compraventa.

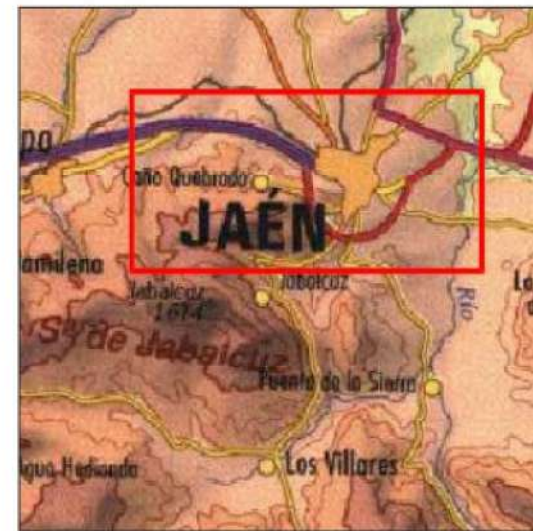

Escala : 1: 200.000

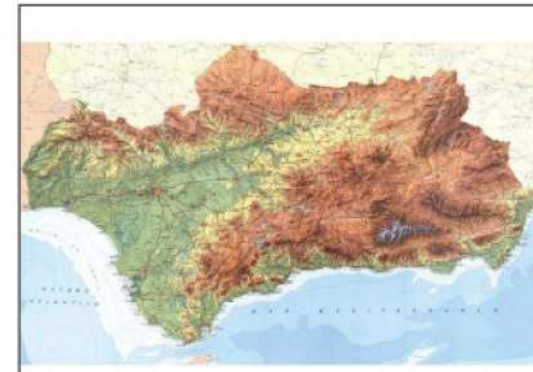

Escala : 1: 7.000.000



LOCALES Y DATA ES EN LA PROMOCIÓN DE 100 VIVIENDAS DE PROTECCIÓN
 VPO DEL EDIFICIO ENGINAS NEGRAS Y EL LIMONAR SITUADOS EN LAS PARCELAS
 ROCÍFIDE Y SH DEL SUNP-EN LA CALLE INGENIERO JOSÉ M^o ALVENDRAL LUCAS
 Y DR. DIO AGUIRRE RODRÍGUEZ EN EL TÉRMINO MUNICIPAL DE JAÉN (JAE)

PLANO Nº:

1

PLANO DE SITUACIÓN

Escala :	Fecha :	Archivo :	Expediente :
1/500	Junio 2014	ENGINAS NEGRAS-LIMONAR 100VPO	000.P/ 2349

DETON DE ALTIOS

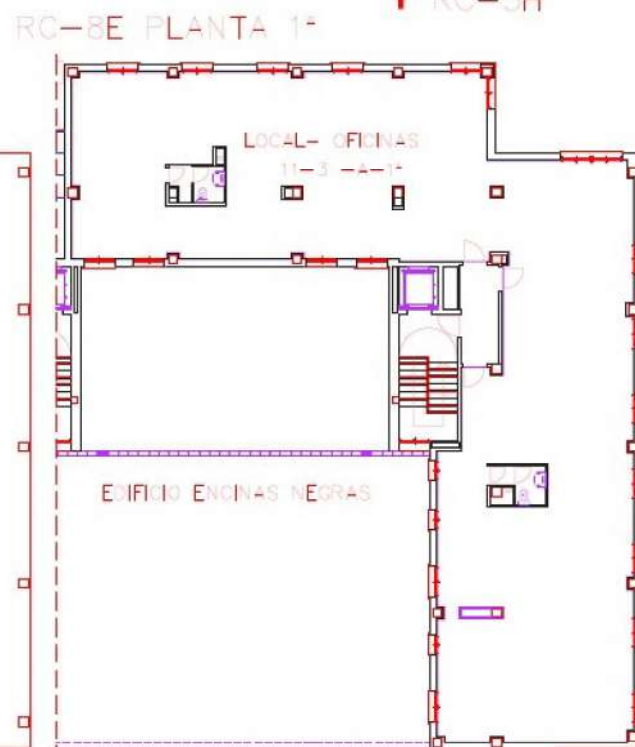
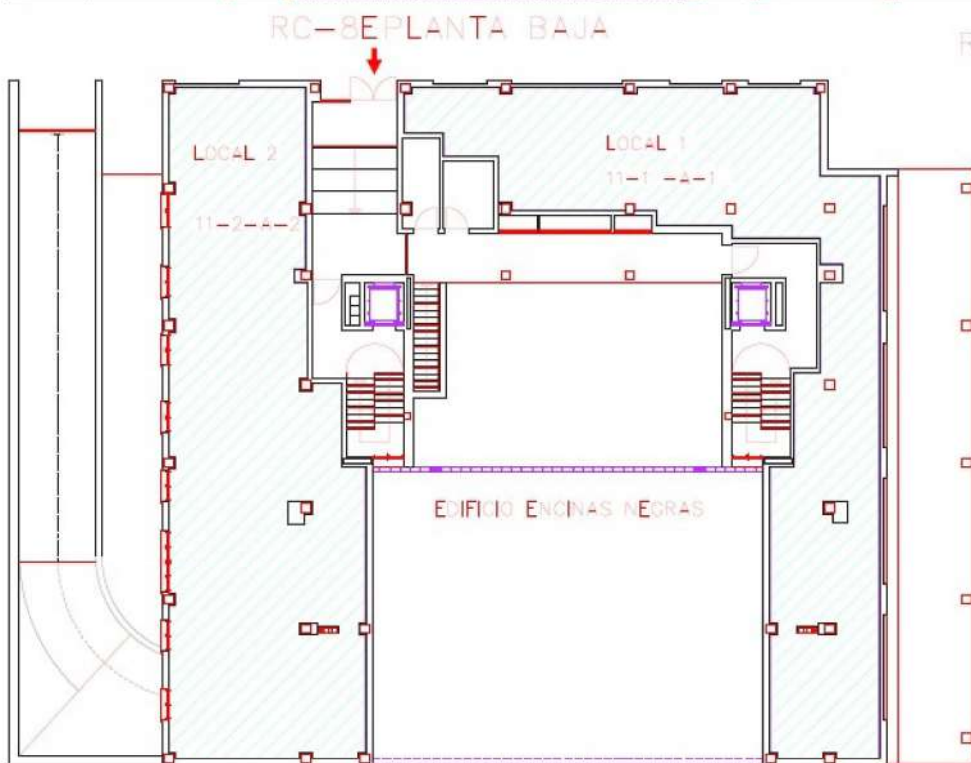
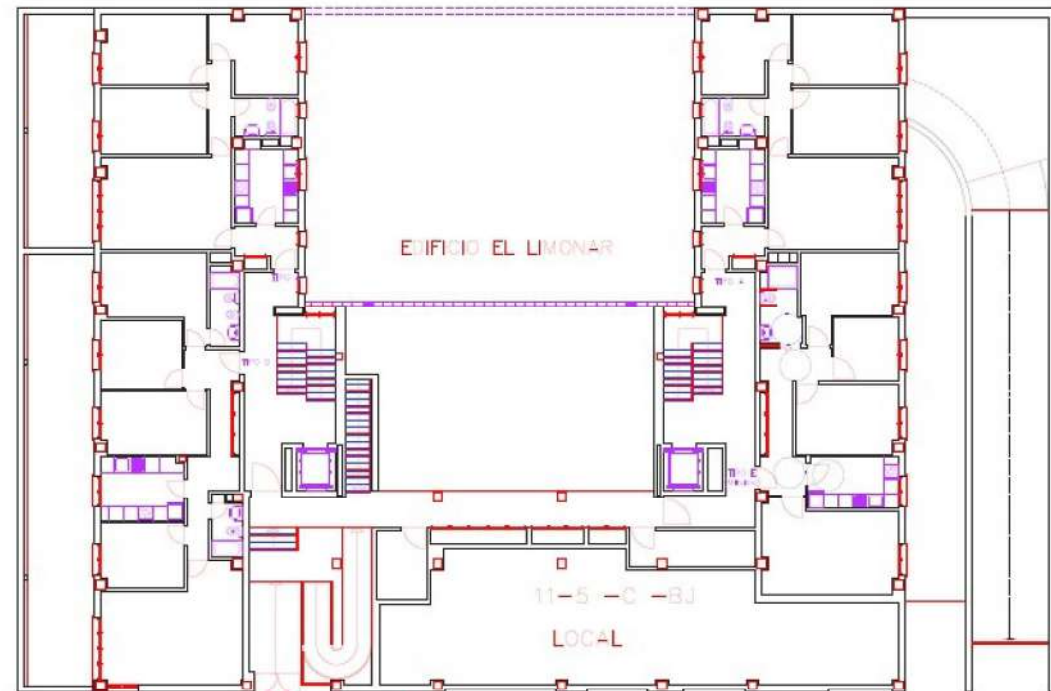
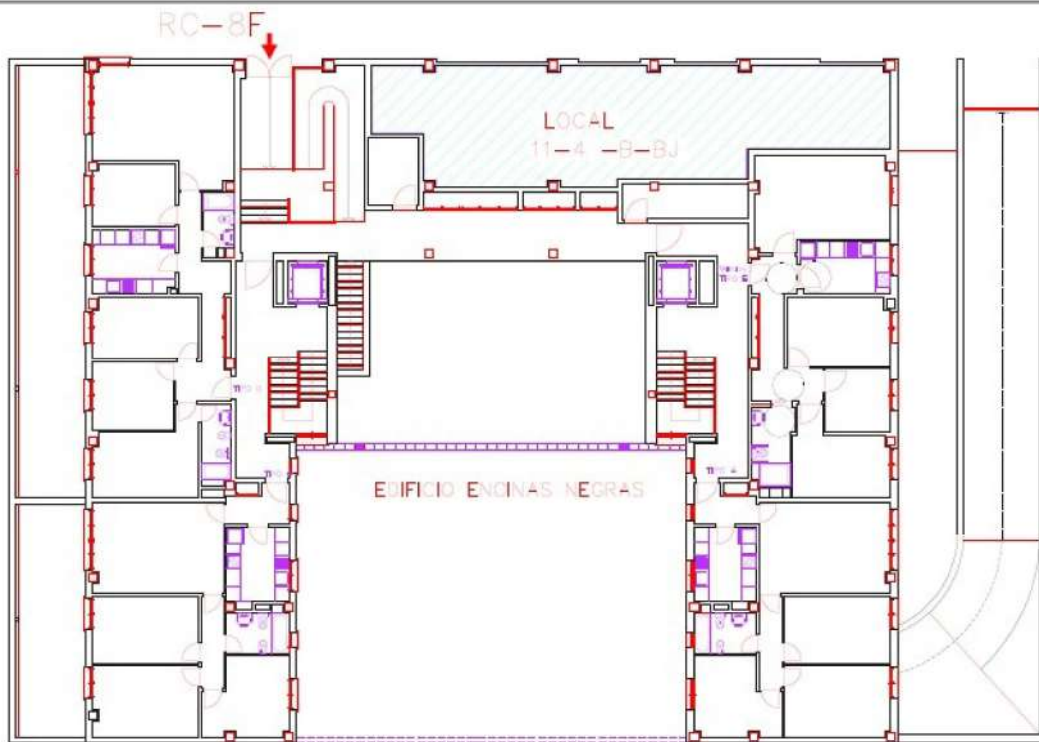

LOCALES Y CARATE ES EN LA PROMOCIÓN DE 100 VIVIENDAS DE PROTECCIÓN VIVI DEL EDIFICIO ENCINAS NEGRAS Y EL LIMONAR SITUADOS EN LAS PARCELAS RC-8F-8E Y 5H DEL SUPLEN EN LA CALLE INGENIERO JOSÉ M^º ALVAREZ LUCAS Y DR. PID AGUIRRE RODRÍGUEZ EN EL TERRITORIO MUNICIPAL DE JAÉN (JAÉN)

PLANO Nº: 2a

PLANO DE DISTRIBUCIÓN

LOCAL- OFICINAS

Escala: Fecha: Archivo: Expediente:

1:50 Junio 2024 ENCINAS NEGRAS-LIMONAR 100VPO 1000 P. 2349

GESTIÓN DE ACTIVOS

 Consejería de Fomento,
Articulación del Territorio y Vivienda
Agencia de Vivienda y Rehabilitación de Andalucía

OFERTA PÚBLICA DE VENTA (SUBASTA)

LOCAL COMERCIAL

JUNIO-2024

PROVINCIA: JAEN

MUNICIPIO: JAÉN

ACTUACION:21-JAEN/100 VP-RE SUNP1 P.RC 8HG Y RC 5F

COD.PROMOCIÓN: 2350

Unidad de Venta	Superficie m2 Útiles	Superficie m2 Construidos	Precio Mínimo €
11-OF -A -14 -04	72,32	93,60	52.416,00

OBSERVACIONES

Solo se admiten ofertas de compraventa.

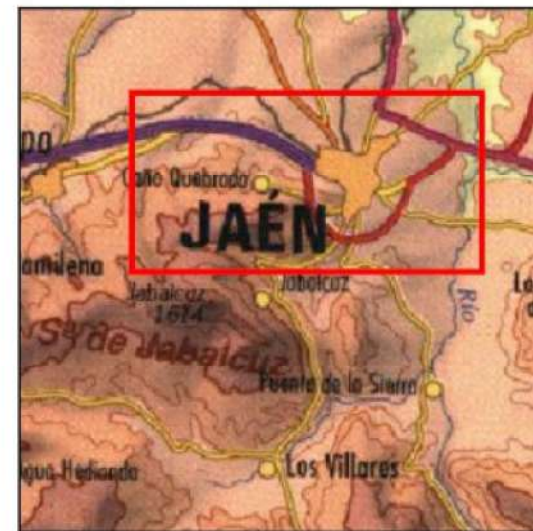

Escala : 1:200.000

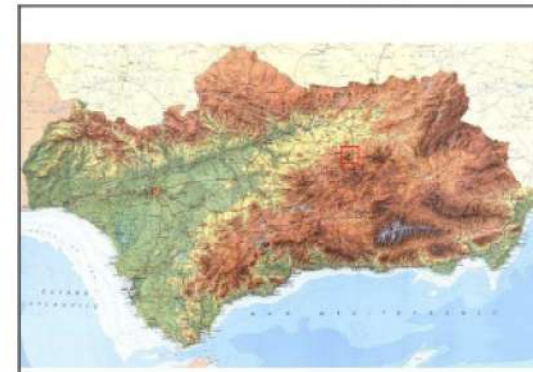

Escala : 1:7.000.000



LOCALES OFICINA Y GARAJES EN LA PROMOCIÓN DE 100 VIVIENDAS DE PROTECCIÓN VPO DE LOS EDIFICIOS COLINAS PLATEADAS Y EDIFICIO LA SAETA SITUADOS EN LAS PARCELAS RC-B5-BH Y SF DEL SUNP-1 EN LA CALLE ANTONIO ROMERO MAROTO EN EL TÉRMINO MUNICIPAL DE JAÉN (JAÉN)

PLANO N.º:

PLANO DE SITUACIÓN

1

Escala : Fecha : Archivo : Expediente :

3/T Junio 2004 COLINAS PLATEADAS RC-B GH-SF 100VPO CDS-P 0360

GESTIÓN DE ACTIVOS

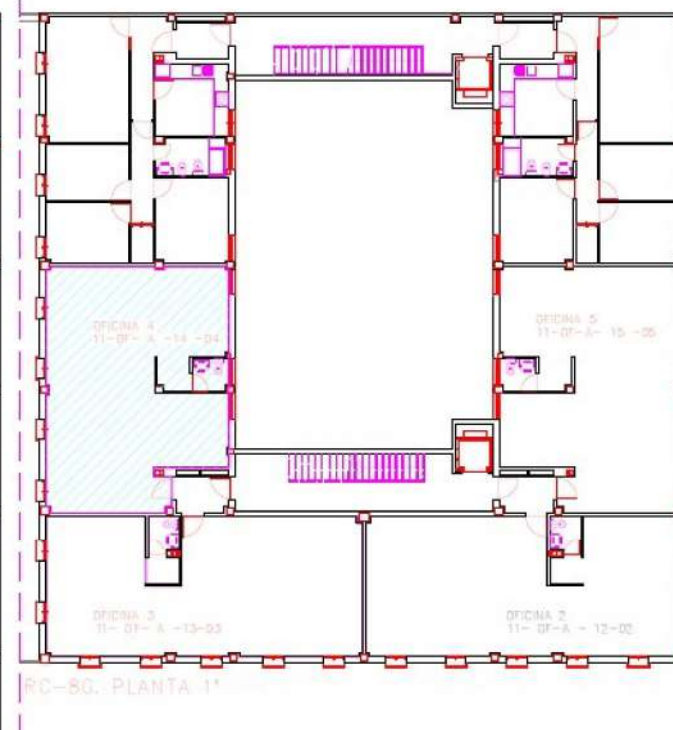
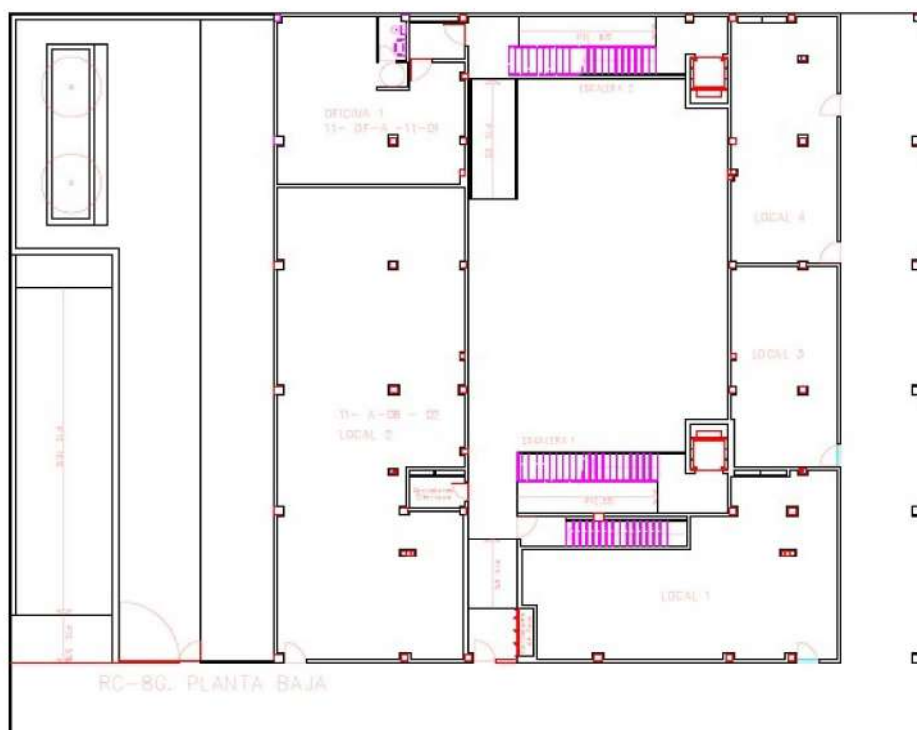



LOCALES OFICINAS Y GARAJES EN LA PROMOCIÓN DE 100 VIVIENDAS DE PROTECCIÓN VPO DE LOS EDIFICIOS COLINAS PLATEADAS Y EDIFICIO LA SAETA SITUADOS EN LAS PARCELAS RC-8G-8H Y 5F DEL SUMP-1 EN LA CALLE ANTONIO ROMERO MARDOT EN EL TÉRMINO MUNICIPAL DE JÉN (JAÉN)

PLANO N.º

2b

PLANO DE DISTRIBUCIÓN
 LOCALES OFICINAS 8G, 8H Y 5F

Escala: Fecha: Archivo: Expediente:

1/11 Julio 2024 COLINAS PLATEADAS RC-8G-8H-5F 100VPO CDD.F. 2360

GESTIÓN DE ACTIVOS

OFERTA PÚBLICA DE VENTA (SUBASTA)

LOCAL COMERCIAL

JUNIO-2024

PROVINCIA: MALAGA

MUNICIPIO: MÁLAGA

ACTUACION:22-MALAGA/14VP-RGV TRIN 108-112(MA-4221)

COD.PROMOCIÓN: 4221

Unidad de Venta	Superficie m2 Útiles	Superficie m2 Construidos	Precio Mínimo €
LC-102-1	132,04	146,82	58.728,00
LC-98 -1	140,24	160,11	64.044,00

OBSERVACIONES

Solo se admiten ofertas de compraventa.

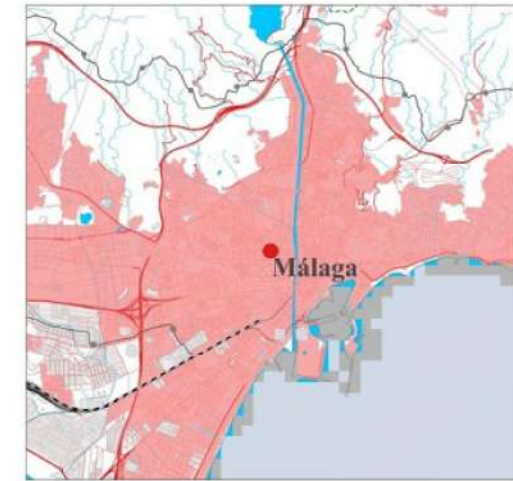

Escala = 1:100.000



Escala = 1:500.000

CONSTRUCCIÓN DE 14 V.P.O. (R.G.) Y LOCALES EN LA CALLE TRINIDAD Nº 96-102 JUNTO A LA PLAZA BAILÉN DENTRO DEL TÉRMINO MUNICIPAL DE MÁLAGA

PLANO DE SITUACIÓN PLANO Nº **1**

JUNIO 2024
ESCALA = 1:5.000
EXPEDIENTE: 4221





CONSTRUCCIÓN DE 14 V.P.O. (R.G.) Y LOCALES EN LA CALLE TRINIDAD Nº 96-102 JUNTO A LA PLAZA BAILÉN DENTRO DEL TÉRMINO MUNICIPAL DE MÁLAGA

PARCELARIO

PLANO Nº

2

JUNIO 2024
ESCALA= 1:500
EXPEDIENTE: 4221

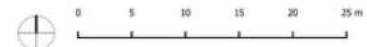

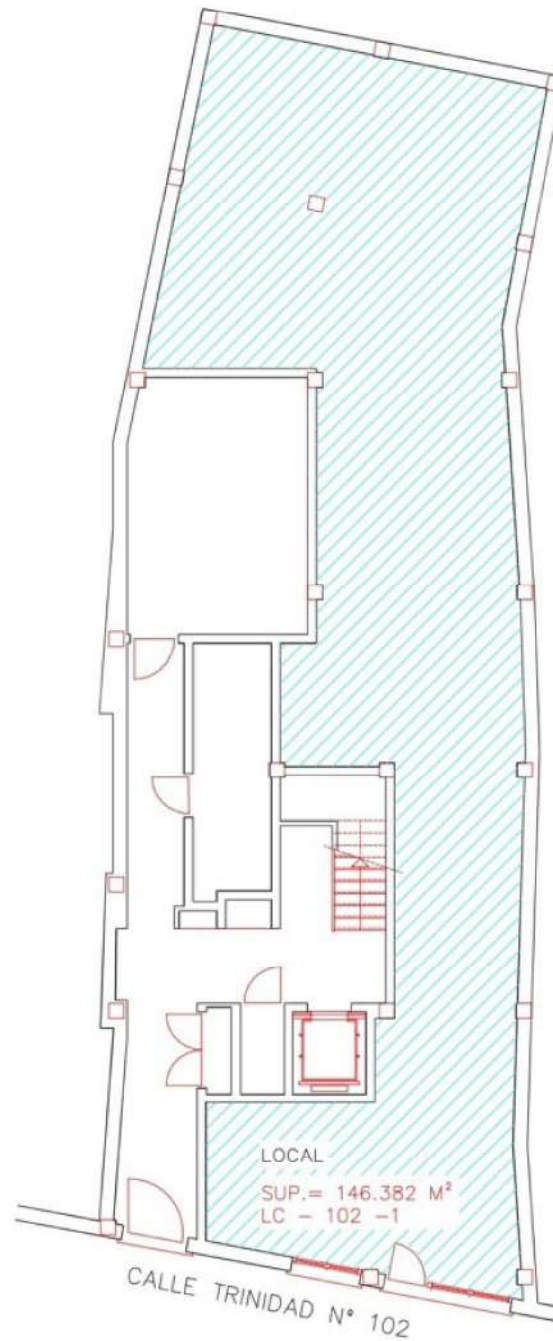
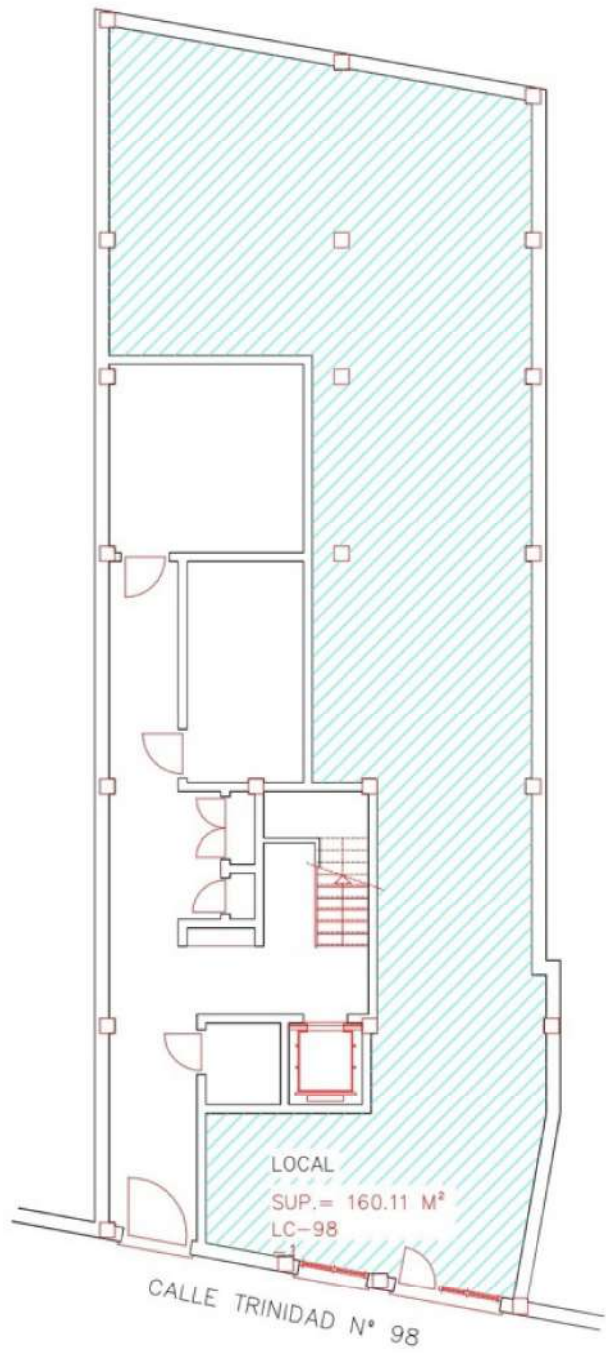

CONSTRUCCIÓN DE 14 V.P.O. (R.G) Y LOCALES EN LA
CALLE TRINIDAD N°98 - 102 JUNTO A LA PLAZA BAILÉN
DENTRO DEL TERMINO MUNICIPAL DE MÁLAGA

PLANO PARCELARIO
DISTRIBUCIÓN LOCALES

PLANO N°:

3

Escala : Fecha: Archivo: Expediente:

S/E Junio - 2024 CALLE TRINIDAD 14 VPO.dwg COD.P 4221

GESTIÓN DE ACTIVOS



Consejería de Fomento,
Articulación del Territorio y Vivienda

Agencia de Vivienda y Rehabilitación de Andalucía

OFERTA PÚBLICA DE VENTA (SUBASTA)

LOCAL COMERCIAL

JUNIO-2024

PROVINCIA: SEVILLA

MUNICIPIO: PALACIOS Y VILLAFRANCA (LOS)

ACTUACION:22-LOS PALACIOS /46 VP-RG M-16

COD.PROMOCIÓN: 2453

Unidad de Venta	Superficie m2 Útiles	Superficie m2 Construidos	Precio Mínimo €
LC-01 -1 -.	471,27	471,27	179.971,64

OBSERVACIONES

Solo se admiten ofertas de compraventa.

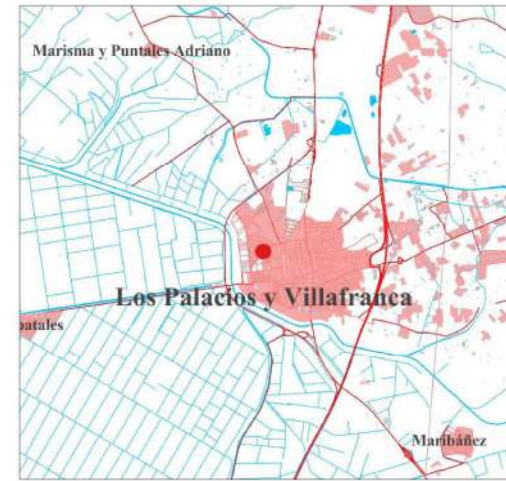

Escala= 1:100.000



Escala= 1:500.000

46 VIVIENDAS, LOCALES Y GARAJES DE V.P.O.-RG EN LA M-16 DEL SUP 8-9 EN EL TÉRMINO MUNICIPAL DE LOS PALACIOS Y VILLAFRANCA, SEVILLA

PLANO DE SITUACIÓN PLANO Nº **1**

JUNIO 2024
 ESCALA= 1:5.000
 EXPEDIENTE: 2453

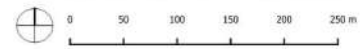

OFERTA PÚBLICA DE VENTA (SUBASTA)

LOCAL COMERCIAL

JUNIO-2024

PROVINCIA: SEVILLA

MUNICIPIO: SEVILLA

ACTUACION:21-SEVILLA/217 VP-REV POL AEROPUERTO

COD.PROMOCIÓN: 2445

Unidad de Venta	Superficie m2 Útiles	Superficie m2 Construidos	Precio Mínimo €
11-1 -BJ -L1 --	91,21	95,49	108.367,35
11-2 -BJ -L2 --	190,43	202,90	172.465,00
11-3BJ-L3 -- --	139,64	146,46	161.838,30
11-5BJ-L5 -- --	207,85	217,53	166.410,45
11-6BJ-L6 -- --	149,89	156,60	133.696,50

OBSERVACIONES

Solo se admiten ofertas de compraventa.

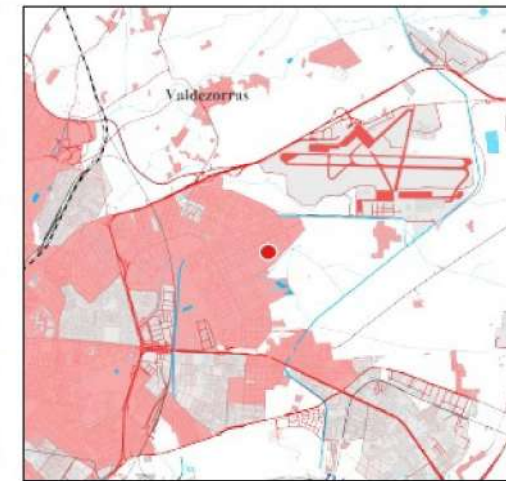

Escala= 1:100.000

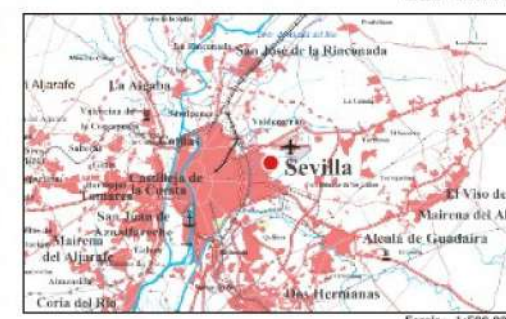

Escala= 1:500.000

217 VIVIENDAS, GARAJES Y LOCALES DE V.P.O., E-B EN LA PARCELA MC-2 DEL SUNP-AE-1 EN POLÍGONO AEROPUERTO EN EL TÉRMINO MUNICIPAL DE SEVILLA

PLANO DE SITUACIÓN PLANO Nº **1**

JUNIO 2024
 ESCALA= 1:5.000
 EXPEDIENTE: 2445

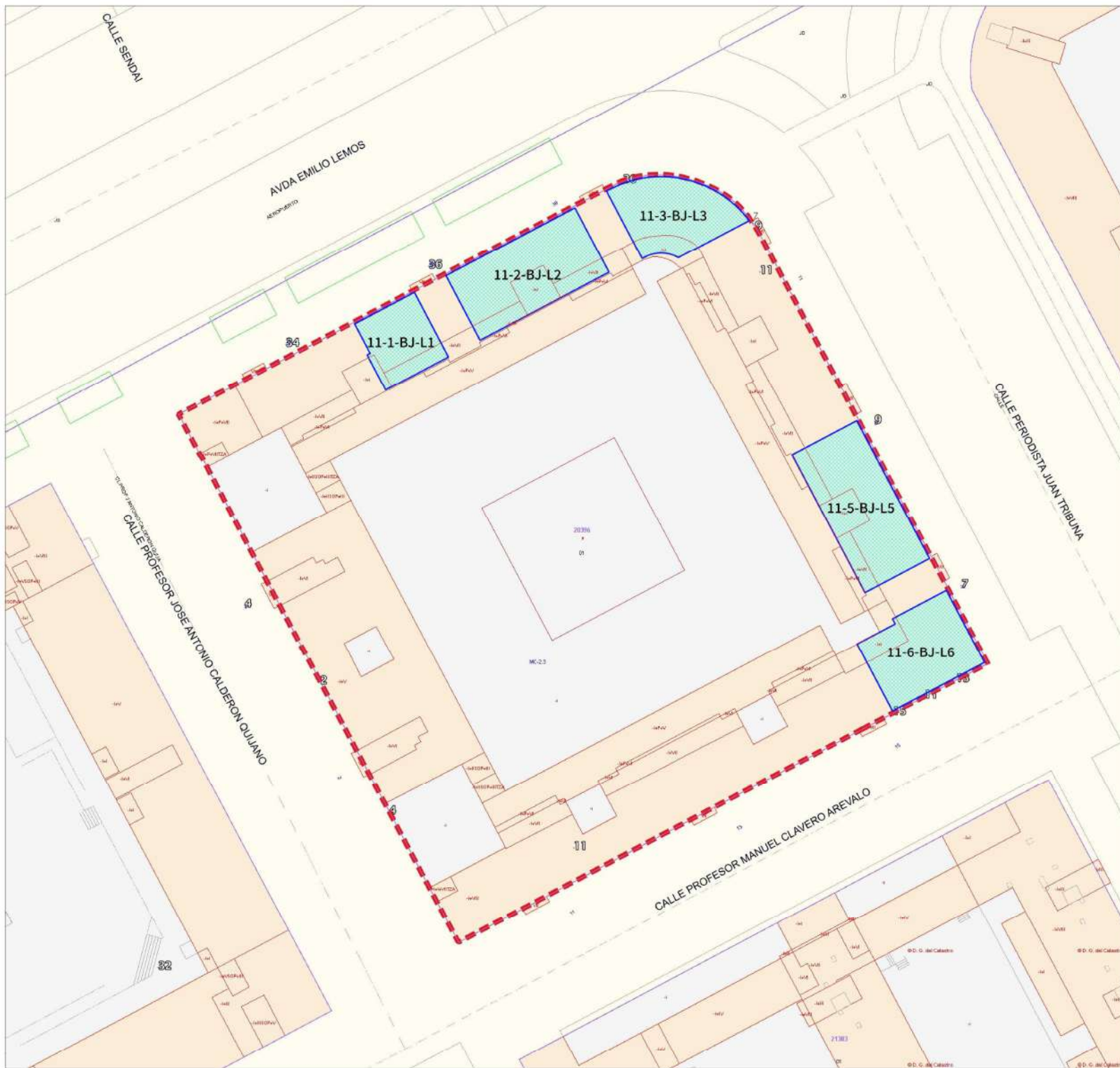

217 VIVIENDAS, GARAJES Y LOCALES DE V.P.O, R-B EN LA PARCELA MC-2 DEL SUNP-AE-1 EN POLIGONO AEROPUERTO EN EL TÉRMINO MUNICIPAL DE SEVILLA

PARCELARIO

PLANO Nº

3

JUNIO 2024
 ESCALA= 1:500
 EXPEDIENTE: 2445

