

## 1. IDENTIFICACIÓN

Nº Acervo. Subsistema de Uso Público	936
Tipo de equipamiento	Centro de Visitantes
Denominación	Narváez
Espacio protegido	Parque Natural Sierra de Baza y ZEC Sierra de Baza Norte (ES6140010)
Término municipal y provincia	Baza (Granada)
Dirección postal	Autovía A-92N, Salida 28, PN Sierra de Baza, S/N
Coordenadas UTM Huso 30	512819,00 – 4141537,00
Información catastral:	
Localización	Polígono 40 Parcela 1 Narváez. Baza (Granada)
Referencia catastral	18024A040000010000GG
Titular	Junta de Andalucía
Catálogo de Montes Públicos:	
Matrícula	GR- 11001-JA
Nombre	Narváez y otros

## 2. FICHA TÉCNICA

Año construcción (catastro):	Aprox. 1920
Año reforma	2010
Dotación interpretativa	Comunica Imagen y Comunicación S.L.L.

## 3. FICHA ADMINISTRATIVA

N.º expte.	Concepto	Importe €	Fuente financiera	Adjudicatario
255/1997	Redacción proyecto de legalización instalaciones	5.971	Autofinanciado	J. M. Morales
176/1999	Línea de media tensión y centro transformación	115.121	Cofinan. FEDER	Egmasa
786/2002	Mejora del camino de acceso	14.965	Autofinanciado	Juan Fco. Sánchez Díaz
855/2002	Redacción proyecto asfaltado camino de acceso	5.610	Autofinanciado	Iter Ingeniería y Urb. S. L.
160/2003	Ejecución asfaltado camino acceso	80.426	Cofinan. FEDER	Cons. Pérez Jiménez S.A.
5991/2004	Instalación sistema calefacción en el centro	10.972	Cofinan. FEDER	Calefacciones Colmena
353/2007	Ejecución dotación interpretativa, mejora funcional	484.383	Cofinan. FEDER	Comunica Imagen S.L.L.
719/2008	Normalización abastecimiento agua	254.632	Cofinan. FEDER	Egmasa

Datos a partir de 1996

## 4. DESCRIPCIÓN

Disponibilidad de (actual):	
Accesibilidad universal	S
Alojamiento	N
Aparcamiento	S
Tienda	S
Bar / Cafetería	N
Aseos públicos	S
Piscina	N

#### 4.1. Emplazamiento e integración paisajística

El Parque Natural de la Sierra de Baza, con una extensión de 53.649 hectáreas distribuidas entre los términos municipales de Baza, Caniles, Gor, Dólar y Valle del Zalabí, forma parte de un macizo muy montañoso con importantes diferencias altitudinales, de forma que, en pocos kilómetros, podemos pasar de la cota 845 en Baza a la de 2.269 en el Calar de Santa Bárbara, máxima altura de este Parque. Existe, por tanto, un significativo contraste de paisajes en función de la zona de que se trate.

La diferencia de altitud, clima y relieve condicionan la existencia de diferentes formaciones vegetales. De hecho, la comunidad científica califica este parque natural como una isla bioclimática. En la alta montaña, se encuentran grandes bosques de pinares autóctonos como el pino silvestre y el negral, que son sustituidos por acerales y pinos de repoblación, mientras que, en las cotas más bajas, el paisaje se humaniza y los restos de antiguos encinares se intercalan con zonas de cultivo.

Su elevada situación entre planicies, además, permite disfrutar de unas vistas impresionantes desde casi cualquier sitio. Desde el mirador de Narváez, por ejemplo, se contemplan unas hermosas vistas, en las que destaca el pico de Santa Bárbara, que con sus más de 2.200 metros, se erige como la cima más elevada del parque. Sin embargo, no es el único atractivo del parque; por el contrario, son numerosos los recursos para el ecoturismo, incluyendo los de uso público:

- Senderos como Narváez, Cortijo de Casimiro, Mirador de Narváez, Álamos centenarios, Bastidas-Floranes, Casas de Don Diego, Collado del Resinero, GR-7, Blanquizares, los tres que parten de Floranes hacia Arredondo, Cerro Panizo y Cortijo del Tío Capote, etc.
- Miradores como Barea, Narváez, Collado del Toro, Las Víboras, etc.
- Áreas recreativas como Bastidas, Los Olmos, Tablas, Pinarillo, etc.
- Zona de acampada La Fraguara.

Más allá del uso público, se perfilan igualmente como interesantes atractivos la observación de la berrea, orquídeas o el cielo de verano, la visita del patrimonio minero (Entorno de Santa Bárbara o El Tesorero), la contemplación de los paisajes de otoño y la importancia de la micología, entre otros.

El complejo de Narváez tiene una ubicación estratégica a escasos kilómetros de la Autovía A 92-N, en su salida 28, entre Baza, Guadix y Granada. Desde este complejo parten diversas rutas para realizar a pie o en bici y es muy usado por deportistas y ecoturistas.

Este complejo es singular en su segmento con enorme capacidad de alojamiento para grandes grupos como centros educativos y con la versatilidad que supone también como alojamiento rural para familias con y sin hijos, grupos de amigos, etc. Por otro lado, el Refugio Canaleja Alta se encuentra a 4 Km. del complejo, continuando por la misma pista. Por tanto, aunque el centro de visitantes no ofrezca, por sí mismo, el servicio de alojamiento, este se puede encontrar en las instalaciones del aula de la naturaleza contigua y del refugio, ambos edificios incluidos en la licitación.

Por último, el espacio natural es también un espacio protegido dentro de la Red Natura 2000: la ZEC Sierra de Baza Norte (ES6140010).

#### 4.2. Aspectos históricos

El actual centro de visitantes es una antigua vivienda o villa campestre de descanso de dos plantas. Data de los años veinte del pasado siglo. Fue diseñado en el estilo ecléctico imperante en aquella época, estilo que propiciaba la utilización de elementos de épocas históricas anteriores, incluso la mezcla de estilos de diversa cronología. En el edificio de Narváez destaca la ornamentación y composición de las ventanas, con varios

MARIA TERESA ZURITA GARCIA		13/06/2022 09:23:51	PÁGINA: 2 / 18
VERIFICACIÓN	NjyGw1O6P5qSsN7714x7ZMe7k9X017	<a href="https://ws050.juntadeandalucia.es/verificarFirma/">https://ws050.juntadeandalucia.es/verificarFirma/</a>	

tipos, ya sea con arcos apuntados o de medio punto, sus recercados y sus rejas. El centro se halla rodeado de un jardín en consonancia con la función original que tendría el jardín de una villa de recreo.

No tenemos aquí un ejemplo de arquitectura rural o vernácula, ya que el diseño se remite más a modelos urbanos, como podían ser los de las villas o chalet en los ensanches decimonónicos. Sin embargo, desde el punto de vista histórico, la casa de Narváez tiene el indudable interés patrimonial de ser una muestra de la arquitectura historicista propia del primer cuarto del siglo XX.

#### 4.3. Programa funcional y dotación interpretativa

El edificio posee un porche-terraza delantero, por donde se accede, y un vestíbulo central de doble altura que, aunque cubierto y cerrado, ocupa la posición y recuerda a un patio. Como en muchas casas-patio la escalera se sitúa en la crujía perimetral abierta al patio-vestíbulo. A partir de este núcleo central de la casa se organizan todas las dependencias alrededor. Como en otros equipamientos que rehabilitan construcciones existentes se ha buscado un equilibrio entre la nueva funcionalidad y el mantenimiento de los elementos o espacios preexistentes más destacados.

En la planta baja, a la izquierda, se han dispuesto la recepción, la tienda y el área infantil. En la crujía derecha se encuentra la sala de usos múltiples y proyecciones, mientras que en la crujía de fondo están la sala Renpanet, la escalera, los aseos y otros espacios técnicos. El edificio está dotado de ascensor accesible.

La planta alta, más diáfana que la inferior, se organiza alrededor de una galería abierta al vestíbulo. Básicamente dispone de dos amplias salas expositivas, una a cada lado de la escalera:

- La primera sala ofrece un recorrido por los paisajes del parque, donde se resaltan las características físicas de la Sierra de Baza para conocer cómo estos elementos han condicionado la historia y ecología del lugar, así como el conocimiento de los distintos pisos bioclimáticos de la sierra a través de los sentidos. Se muestran igualmente los paisajes más singulares y las plantas y los animales asociados al espacio natural.

- La segunda sala muestra la huella que ha dejado el ser humano a través de su arquitectura así como sus usos y aprovechamientos, con especial énfasis en la minería, uno de los motores principales del devenir histórico de este espacio protegido. Se ofrece, por tanto, un recorrido a través de las grandes etapas históricas y los vestigios que atestiguan la forma de vida que adoptaron los/as distintos/as pobladores/as en la Sierra de Baza.

En definitiva, a lo largo de la exposición interpretativa se descubren todos los acontecimientos que han tenido lugar en este espacio natural: origen geológico de la Sierra de Baza, distintos pobladores que habitaron esta sierra desde hace 7.000 años o la situación actual del parque natural, entre otros.

#### 4.4. Sistemas constructivos y de eficiencia energética

El edificio se construye, estructuralmente, con fachadas de muros de cargas y una serie de pilastras cuadradas interiores. Los faldones de cubierta son forjados inclinados y terminados con teja curva tradicional. Destaca el diseño y construcción de los huecos de las fachadas con distintos tipos de arcos formados por roscas de ladrillos vistos, impostas, rejeras, etc.

El edificio, aislado, es de planta rectangular de dos plantas, al cual en el 2009 se le renovó completamente toda su dotación interpretativa y se le hicieron algunas mejoras tanto funcionales como de sus instalaciones, incorporándole mejoras energéticas; así, se le dotó de una red domótica que regula eficientemente la climatización y la iluminación, también se cambiaron los vidrios sencillos de las ventanas por vidrio doble termo acústico. El edificio cuenta con ascensor accesible para personas con movilidad reducida.

MARIA TERESA ZURITA GARCIA		13/06/2022 09:23:51	PÁGINA: 3 / 18
VERIFICACIÓN	NjyGw1O6P5qSsN7714x7ZMe7k9X017	<a href="https://ws050.juntadeandalucia.es/verificarFirma/">https://ws050.juntadeandalucia.es/verificarFirma/</a>	

#### 4.5. Cuadro de superficies (m<sup>2</sup>)

Dependencias	Superficie (m <sup>2</sup> )
<b>Planta baja</b>	
Vestíbulo o entrada	50,83
Sala de recepción, tienda y área infantil	46,80
Sala de máquinas del ascensor	4,89
Sala de usos múltiples	56,06
Almacén	19,01
Sala de la caldera	4,39
Oficina/ Sala RENPANET	13,69
Aseos señoras	10,66
Aseos señores	7,41
<b>Planta alta</b>	
Sala de interpretación y exposición I	132,02
Sala de interpretación y exposición II	68,01
<b>Superficie útil total</b>	<b>413,68</b>
Porche y terraza	60,00

#### 5. INSTALACIONES Y NECESIDADES ACTUALES

Se consideran parte de las infraestructuras:

- Centro de visitantes
- Urbanización exterior, incluida la plazoleta que separa el Centro de visitantes del Aula de Naturaleza Narváez.
- Instalaciones

**Necesidades** (correspondencia con estudio de viabilidad, apartado 5.1):

- Licencia (y/o cambio de nombre) de apertura para la actividad a desarrollar: **(Licencia 300 €). Plazo máximo de ejecución 3 meses.**

MARIA TERESA ZURITA GARCIA		13/06/2022 09:23:51	PÁGINA: 4 / 18
VERIFICACIÓN	NJyGw1O6P5qSsN7714x7ZMe7k9X017	<a href="https://ws050.juntadeandalucia.es/verificarFirma/">https://ws050.juntadeandalucia.es/verificarFirma/</a>	

	INSTALACIONES	DESCRIPCIÓN	ACTUACIONES NECESARIAS ACTUALMENTE
SUMINISTROS	Electricidad	Incluido en REDEJA (Tarifa 3.0TD)	Seguimiento y control energía consumida
	Agua	Aljibe, procede de manantial (Abastece al CV y AN)	Seguimiento y control agua consumida
	Gas		
	Teléfono y/o datos	Red corporativa	
	Combustible	Gas-oil (calefacción)	Seguimiento y control combustible consumido
MANTENIMIENTOS	Depuración	Depuradora oxidación total (CV + AN) 55 Ha-Equiv. (1.404 m <sup>3</sup> )	Mantenimiento cuatrimestral por empresa mantenedora habilitada Analítica anual Recogida de lodos anual Seguimiento anual aguas depuradas y lodos recogidos
	Calefacción / Climatización	Caldera de gas-oil (OCA Inst. térmica hasta 14/11/2023)	Anual por empresa mantenedora habilitada OCA cada 5 años
	Gas		
	Agua	Clorador (CV + AN)	Mantenimiento mensual Analítica anual de potabilidad
	Piscina		
	Ascensores	OCA hasta 23-9-23	Mensual por empresa mantenedora habilitada OCA cada 2 años
	Electricidad	OCA BT caducada	OCA BT cada 5 años
	Baja tensión + Emergencias + Tierra		Semestral BT con medios propios Anual BT por empresa instaladora autorizada
	Grupo emergencia - electrógeno		
	Pararrayos	CV + AN	Anual por empresa mantenedora habilitada
	Alta tensión (transformador) / Línea	CV + AN OCA AT caducada	OCA BT cada 3 años Semestral BT con medios propios Anual BT por empresa instaladora autorizada
	Elementos de seguridad: extintores y alarma seguridad	Extintores	Extintores trimestralmente con medios propios. Extintores anualmente por empresa autorizada.
	Legionella	Depósitos sin aerosoles (AF)	Control interno según protocolo Agencia Analítica anual y limpieza si sale positiva
	Desratización, Desinfección y Desinsectación		Mantenimiento semestral por empresa autorizada

MARIA TERESA ZURITA GARCIA		13/06/2022 09:23:51	PÁGINA: 5 / 18
VERIFICACIÓN	NJyGw1O6P5qSsN7714x7ZMe7k9X017	<a href="https://ws050.juntadeandalucia.es/verificarFirma/">https://ws050.juntadeandalucia.es/verificarFirma/</a>	

## 6. DOCUMENTACIÓN PLANIMÉTRICA

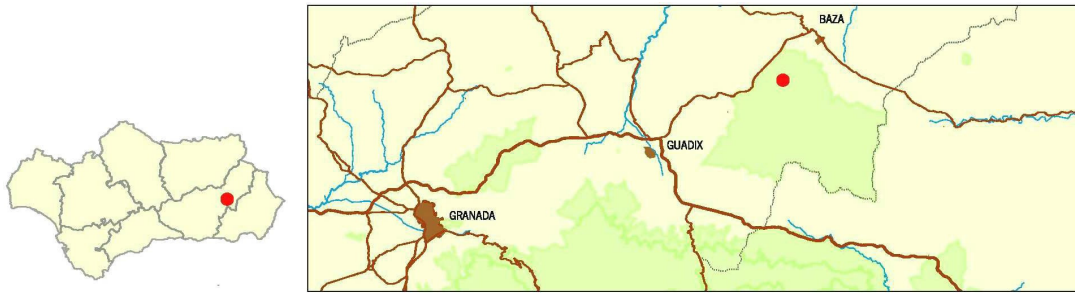

### 1. Situación

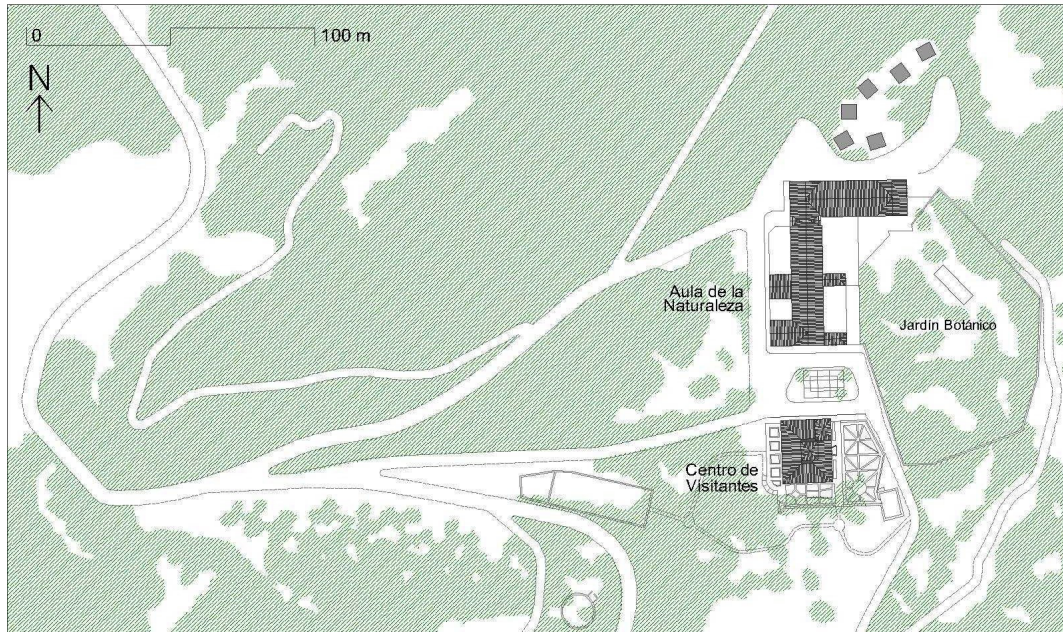

### 2. Emplazamiento

MARIA TERESA ZURITA GARCIA		13/06/2022 09:23:51	PÁGINA: 6 / 18
VERIFICACIÓN	NJyGw1O6P5qSsN7714x7ZMe7k9X017	<a href="https://ws050.juntadeandalucia.es/verificarFirma/">https://ws050.juntadeandalucia.es/verificarFirma/</a>	



4. Esquema funcional del centro y leyendas de usos

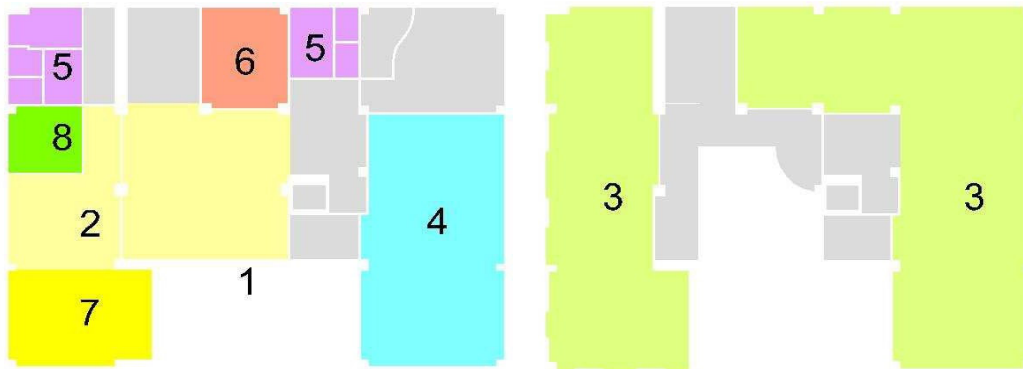

PLANTA BAJA

PLANTA ALTA

1. Acceso principal
2. Recepción e información
3. Área de interpretación
4. Sala de usos múltiples
5. Aseos
6. Renpanet
7. Tienda
8. Área infantil

Áreas auxiliares

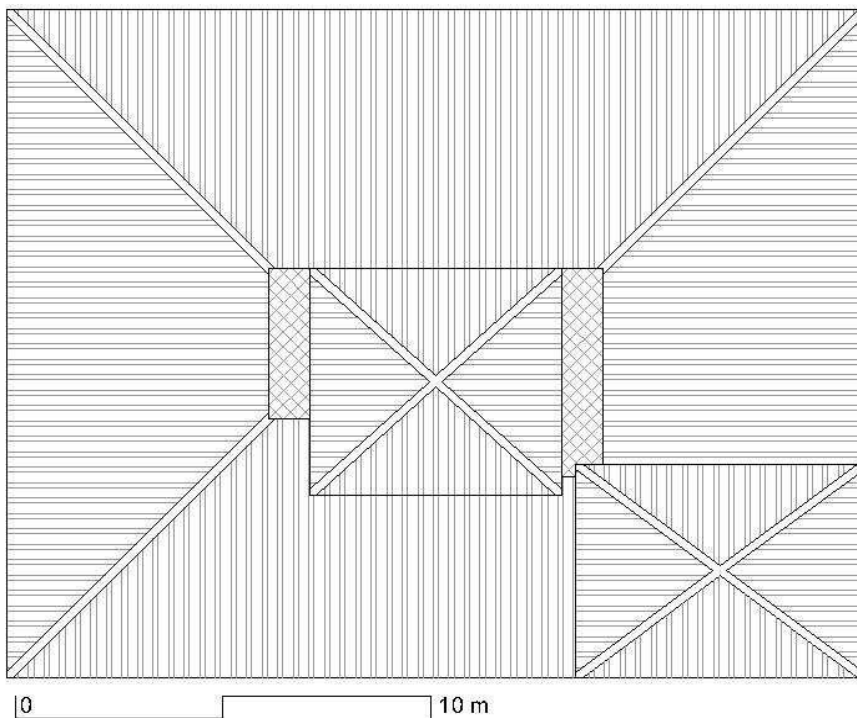

5. Cubierta

MARIA TERESA ZURITA GARCIA		13/06/2022 09:23:51	PÁGINA: 8 / 18
VERIFICACIÓN	NJyGw1O6P5qSsN7714x7ZMe7k9X017	<a href="https://ws050.juntadeandalucia.es/verificarFirma/">https://ws050.juntadeandalucia.es/verificarFirma/</a>	



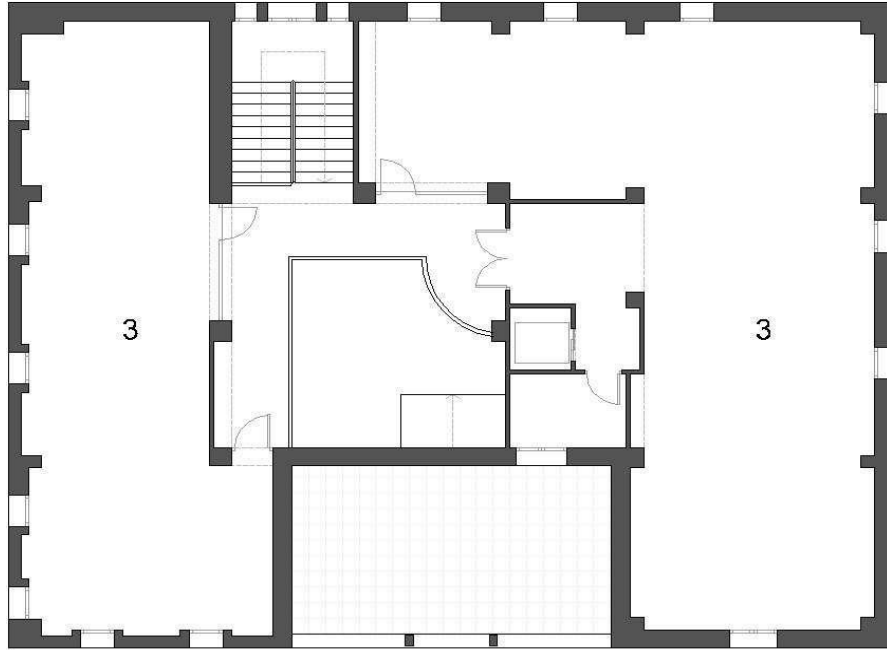

PLANTA ALTA

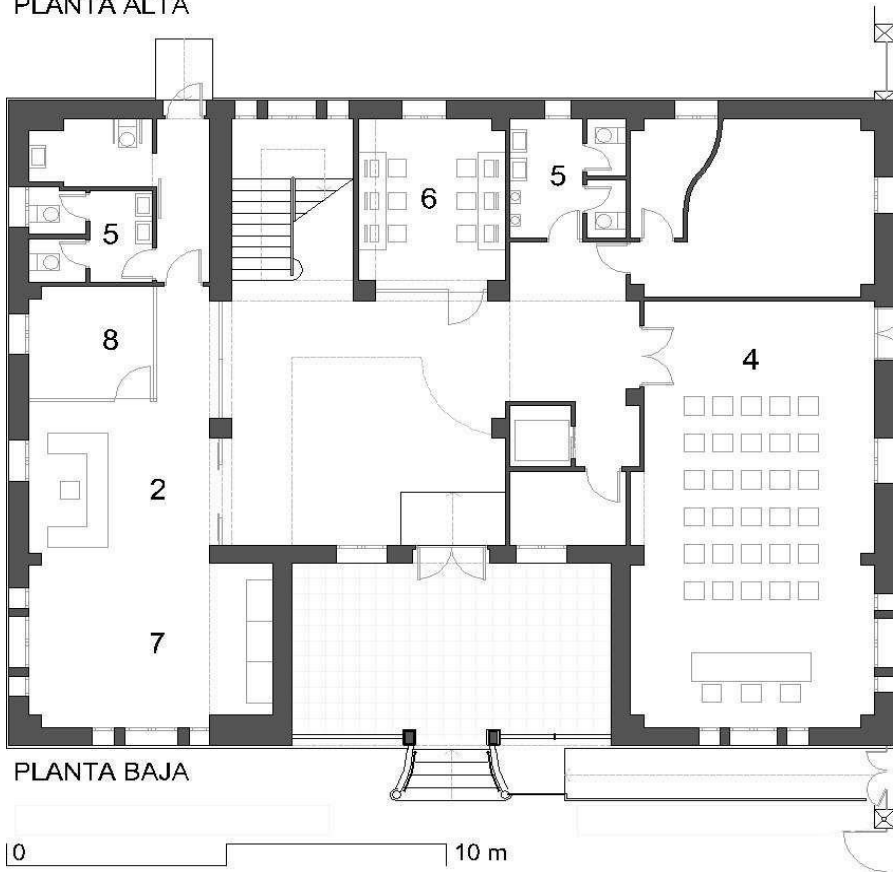

PLANTA BAJA

6. Plantas

MARIA TERESA ZURITA GARCIA		13/06/2022 09:23:51	PÁGINA: 9 / 18
VERIFICACIÓN	NJyGw1O6P5qSsN7714x7ZMe7k9X017	<a href="https://ws050.juntadeandalucia.es/verificarFirma/">https://ws050.juntadeandalucia.es/verificarFirma/</a>	



FACHADA PRINCIPAL

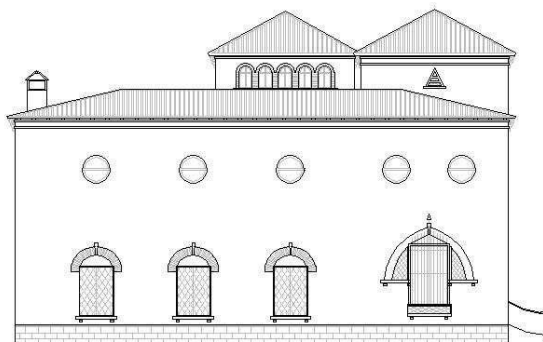

FACHADA LATERAL

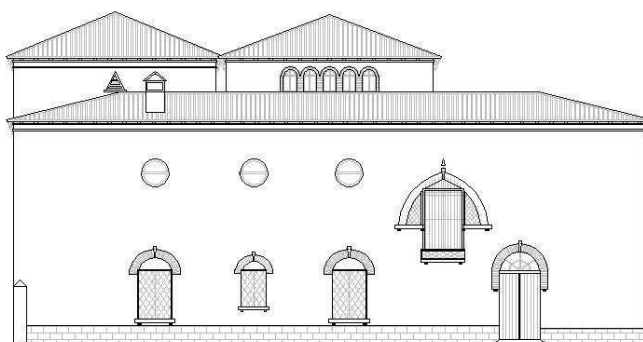

FACHADA TRASERA

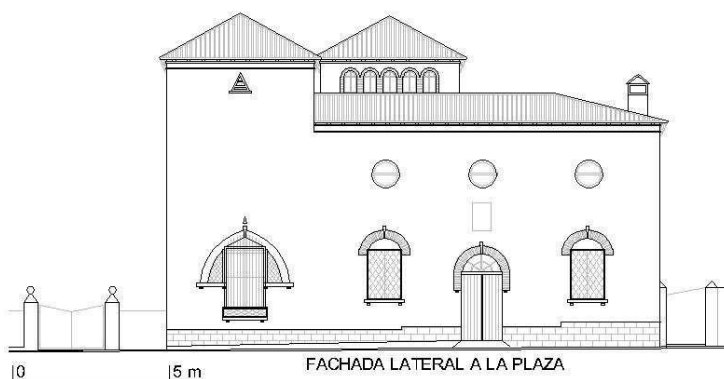

FACHADA LATERAL A LA PLAZA

7. Alzados

MARIA TERESA ZURITA GARCIA		13/06/2022 09:23:51	PÁGINA: 10 / 18
VERIFICACIÓN	NJyGw1O6P5qSsN7714x7ZMe7k9X017	<a href="https://ws050.juntadeandalucia.es/verificarFirma/">https://ws050.juntadeandalucia.es/verificarFirma/</a>	

**FICHA CENTRO DE VISITANTES NARVÁEZ**

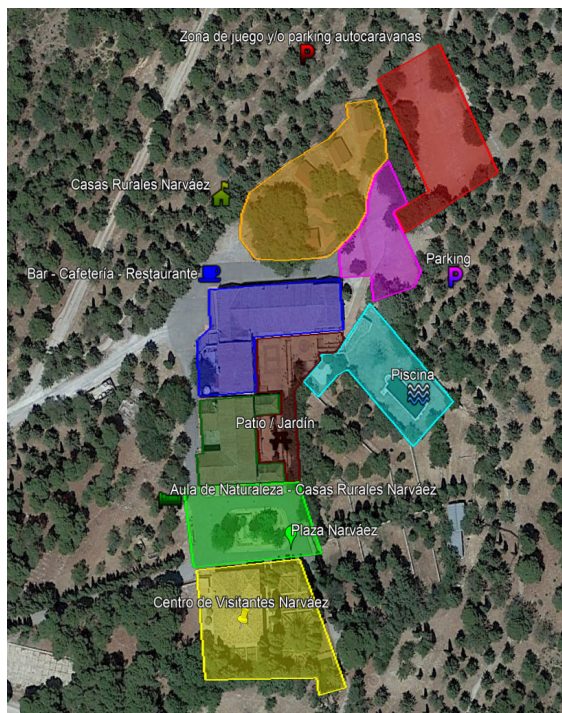

- Amarillo:** centro de visitantes
- Verde:** aula de naturaleza y 2 casas rurales
- Azul:** bar - cafetería, restaurante
- Naranja:** cabañas de madera (5ud.)
- Marrón:** patio interior - terraza
- Verde:** plaza Narváez
- Cian:** piscina.
- Rojo:** zona de juego (campo de fútbol) o parking de autocaravanas
- Fucsia:** parking

8. Límites de las instalaciones que entran en esta concesión de servicios

MARIA TERESA ZURITA GARCIA		13/06/2022 09:23:51	PÁGINA: 11 / 18
VERIFICACIÓN	NJyGw1O6P5qSsN7714x7ZMe7k9X017	<a href="https://ws050.juntadeandalucia.es/verificarFirma/">https://ws050.juntadeandalucia.es/verificarFirma/</a>	

## 7. FOTOGRAFÍAS



1. Fachada principal



2. Fachada lateral izquierda

MARIA TERESA ZURITA GARCIA		13/06/2022 09:23:51	PÁGINA: 12 / 18
VERIFICACIÓN	NJyGw1O6P5qSsN7714x7ZMe7k9X017	<a href="https://ws050.juntadeandalucia.es/verificarFirma/">https://ws050.juntadeandalucia.es/verificarFirma/</a>	

3. Fachada lateral derecha



4. Techo del vestíbulo

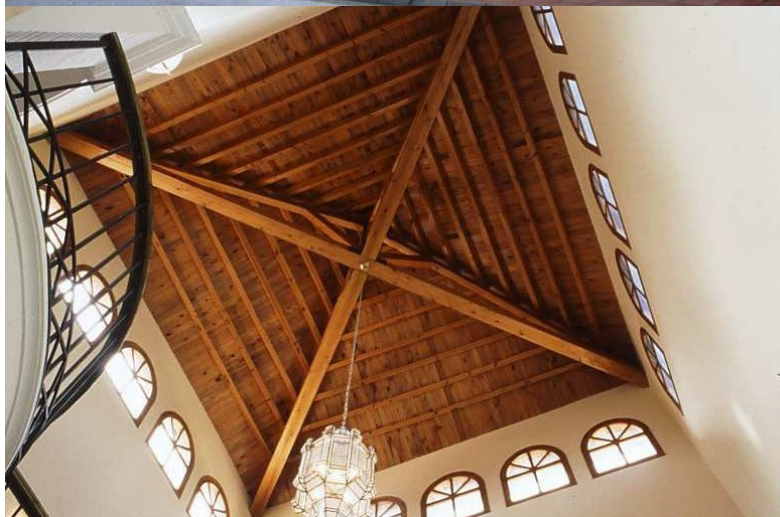

5. Vestíbulo planta baja



MARIA TERESA ZURITA GARCIA		13/06/2022 09:23:51	PÁGINA: 13 / 18
VERIFICACIÓN	NJyGw1O6P5qSsN7714x7ZMe7k9X017	<a href="https://ws050.juntadeandalucia.es/verificarFirma/">https://ws050.juntadeandalucia.es/verificarFirma/</a>	

6. Sala usos múltiples



7. Dotación interpretativa



MARIA TERESA ZURITA GARCIA		13/06/2022 09:23:51	PÁGINA: 14 / 18
VERIFICACIÓN	NJyGw1O6P5qSsN7714x7ZMe7k9X017	<a href="https://ws050.juntadeandalucia.es/verificarFirma/">https://ws050.juntadeandalucia.es/verificarFirma/</a>	

## 8. INVENTARIO DEL MOBILIARIO EXISTENTE

PLANTA BAJA		
Tienda	Ud.	Observaciones
Panel madera soporte dos percheros metálicos	1	
Mueble madera expositor tres estantes y dos cajones	2	
Mueble madera expositor tres estantes y dos compartimentos inferiores	2	
Mueble madera expositor cuatro estantes	3	
Espejo	1	
Bastonero bastones de trekking	1	
Expositor metálico peluches cinco baldas	1	
Extintor polvo	1	
Recepción	Ud.	Observaciones
Mueble expositor maqueta	1	
Mueble mostrador	1	
Silla estudio tapizada color rojo	2	
Mueble madera dos compartimentos	1	
Equipo ordenador sobremesa(torre, pantalla, teclado y ratón)	1	
Teléfono sobremesa	1	
Cuadro ciervo Parque Natural Sierra de Baza	1	
Botiquín primeros auxilios de pared	1	
Papelera metálica pedal	1	
Extintor CO2	1	
Zona infantil	Ud.	Observaciones
Mesa infantil color azul	1	
Silla infantil color blanco	4	
Televisión color blanco	1	
Panel soporte televisión color naranja	1	
Mampara perimetral zona infantil	2	
Arcón color blanco y naranja	1	
Bola del mundo con luz	1	
Aseos señoras	Ud.	Observaciones
Lavabo	2	
Accesorio dispensador jabón	2	
Accesorio dispensador papel de secar	1	
Papelera metálica pedal	1	
Papelera plástico color blanco pedal	1	
Inodoro	2	
Accesorio papel higiénico	2	
Aseos personas movilidad reducida	Ud.	Observaciones
Lavabo adaptado	1	
Inodoro	1	
Papelera metálica pedal	1	
Barra de apoyo personas movilidad reducida fija en pared	1	
Accesorio papel higiénico	1	
Barra de apoyo abatible personas movilidad	1	



reducida		
Accesorio dispensador jabón	1	
Accesorio dispensador papel de secar	1	
Espejo	1	
<b>Recibidor entrada</b>	<b>Ud.</b>	<b>Observaciones</b>
Lámpara cristal	1	
Mesa plegable	1	
Mesa táctil información del espacio natural color negro	1	
Panel informativo distribución de las salas del centro	1	
Panel informativo RENPA	1	
Papelera plástico color blanco pedal	1	
Vitrina interior informativa	1	
Extintor polvo	3	
<b>Sala usos múltiples</b>	<b>Ud.</b>	<b>Observaciones</b>
Pantalla proyección audiovisual	1	
Altavoz	2	
Mueble soporte para proyector	1	
Amplificador	1	
Mesa de conferencias	1	
Silla con brazo para escribir plegable tapizado color rojo	33	
Silla estudio tapizada color rojo	4	
Raíl soporte exposición	2	
<b>Almacén y sala de caldera</b>	<b>Ud.</b>	<b>Observaciones</b>
Mueble productos de limpieza	1	
Estantería metálica cinco estantes color blanco	1	
Paragüero color negro	1	
Cuadro eléctrico general del centro	1	
Panel plegable suelo mojado	1	
Equipo de amplificador y sonido antiguo	1	
Módulo cuadro proyectores cubos sala expositiva I	1	
Cuadro luminarias sala expositiva II	1	
Papelera plástico color blanco pedal	1	
Caldera de calefacción Viessmann Vitotronic 200	1	
Extintor CO2	1	
Extintor polvo	2	
<b>Aseos señores</b>	<b>Ud.</b>	<b>Observaciones</b>
Urinario masculino de pared	2	
Lavabo	2	
Secador de manos eléctrico	1	
Inodoro	2	
Accesorio papel higiénico	2	
Accesorio toallero	1	
Papelera plástico color blanco pedal	2	
Barra de apoyo personas movilidad reducida fija en pared	1	
Barra de apoyo abatible personas movilidad reducida	1	

MARIA TERESA ZURITA GARCIA		13/06/2022 09:23:51	PÁGINA: 16 / 18
VERIFICACIÓN	NJyGw1O6P5qSsN7714x7ZMe7k9X017	<a href="https://ws050.juntadeandalucia.es/verificarFirma/">https://ws050.juntadeandalucia.es/verificarFirma/</a>	



<b>Sala RENPANET</b>	<b>Ud.</b>	<b>Observaciones</b>
Mueble madera dos compartimentos	1	
Estante madera	1	
Mesa madera de trabajo cinco puestos	1	
Silla color blanco	5	
Equipo ordenador sobremesa(torre, pantalla, teclado y ratón)	5	
Flexo color metálico	3	
Papelera metálica	1	
<b>Porche exterior</b>	<b>Ud.</b>	<b>Observaciones</b>
Banco de madera y hierro forjado	2	
Jardinera rústica en piedra	2	
Vitrina informativa horario del centro	2	Una de ellas situada en el exterior del centro, junto a la cancela de entrada
<b>PLANTA ALTA</b>		
<b>Sala expositiva I (paisajes, fauna y flora del espacio natural)</b>	<b>Ud.</b>	<b>Observaciones</b>
Módulo expositivo "Parque Natural Sierra de Baza, las huellas de un largo camino) compuesto de varios paneles	1	Contenido: "Descubre la apasionante historia de la Sierra de Baza a través de estos tres viajes: un vuelo a vista de pájaro, una escalada por la Sierra de Baza y la huella de los distintos pobladores a lo largo de la historia"
Módulo "Una escalada por la Sierra de Baza"	1	
Módulo "Un vuelo a vista de pájaro"	1	
Pantalla proyección paisaje	1	
Televisión Samsung	1	
Módulo expositivo "Escenarios para la vida en el Parque Natural Sierra de Baza, claves para acercarte a los paisajes de la Sierra" compuesto de varios paneles	1	
Módulo expositivo en forma de columna "Parque Natural Sierra de Baza, comienza la subida"	1	
Módulo expositivo "¿Por qué huelen las plantas?" compuesto de varios paneles	1	Incluye cinco visores "ojo de buey" y cinco difusores de esencias
Cubo exposición con proyección de paisajes mediante sistema de espejos	3	
Panel retroiluminado paisaje nevado	3	
Módulo expositivo en forma de columna "Parque Natural Sierra de Baza, tocando el cielo"	1	
Módulo expositivo "Los tesoros perdidos" compuesto de varios paneles	1	
Módulo expositivo principal compuesto de hilera superior e inferior de paneles retroiluminados	1	Paneles hilera superior: "Jugando con el espacio y el tiempo", "El encinar de suelos ácidos", "El encinar conforme ascendemos", "Los arces: rojos otoñales", "Junto al agua: los bosques galería", "El pinar abierto", "Pinares de alta montaña, los vigías de las cumbres", "Acariciando el suelo: enebrales y piornales" Paneles hilera inferior: "Fuertes y constantes" y "Un vuelo de color", "La despensa del bosque" y "Los rastros del bosque", "De sangre fría", "A merced del viento" y "Nocturnos con sónar",

		“Siempre hidratados” y “Una puerta hacia el futuro”, “Buscando espacio”, “Los amos del aire” y “Venciendo la adversidad”, “Un soplo de color tras el deshielo” y “Pequeños y con recursos”
Focos exposición tipo mástil	20	
Extintor polvo	3	
Panel informativo Entorno minero de Santa Bárbara	1	
<b>Sala expositiva II (usos y aprovechamientos)</b>	<b>Ud.</b>	<b>Observaciones</b>
Panel “Ocultos en el paisaje”	1	
Maqueta de El Tesorero	1	
Maqueta recreación construcción típica	1	
Columna expositiva con muestra de minerales	6	Micaesquistos, caliza, cuarcita, galena, fluorita, siderita
Panel retroiluminado “Los primeros hogares en la Sierra de Baza”	1	
Panel “La naturaleza como hogar”	1	
Panel “En busca del agua y el metal”	1	
Panel “En busca de los metales”	1	
Panel “¿Qué nos ofrece hoy la Sierra de Baza?”	1	
Panel “Mucho que ofrecer...”	1	
Panel retroiluminado “Al volver la vista atrás...”	2	
Espacio “Cómo conseguir el aroma de las plantas” compuesto de panel, mampara perimetral de metacrilato y muestra de alambique	1	
Panel “Deja tu huella en la Sierra de Baza”	1	
*El inventario se repasará de forma pormenorizada en el acto de entrega de llaves.		