



UNIÓN EUROPEA  
Fondo Europeo de Desarrollo Regional



JUNTA DE ANDALUCÍA

CONSEJERÍA DE FOMENTO, INFRAESTRUCTURAS Y ORDENACIÓN DEL TERRITORIO  
SECRETARÍA GENERAL DE VIVIENDA

# Arcos de la Frontera

ACTUACIONES EN LA PLAZA DEL CABILDO, CALLE CORREDERA  
Y PASEO DE ANDALUCÍA. ARCOS DE LA FRONTERA (CÁDIZ)



12 abril 2022

PAG: 01/20

CONSEJERÍA DE FOMENTO, INFRAESTRUCTURAS Y ORDENACIÓN DEL TERRITORIO  
Secretaría General de Vivienda

**SUPERVISADO**

ITI-EP-1846/18(2020/168309)(CA.18.1846.EP) 4/9

## PROYECTO BÁSICO Y DE EJECUCIÓN



### II. PLANOS

Fco. Javier Terrados Cepeda  
Fernando Suárez Corchete

Arquitectos

ACTUACIONES EN LA PLAZA DEL CABILDO, CALLE CORREDERA Y PASEO DE ANDALUCÍA  
ARCOS DE LA FRONTERA. PROYECTO BÁSICO Y DE EJECUCIÓN

ÍNDICE DE PLANOS

<i>Número</i>	<i>Denominación</i>	<i>Escala</i>
<b>PLANOS GENERALES</b>		
01.G.01	SITUACIÓN	1/2.000
02.G.02	EMPLAZAMIENTO E INFRAESTRUCTURAS I. PLAZA DEL CABILDO	1/750
03.G.03	EMPLAZAMIENTO E INFRAESTRUCTURAS II. CALLE CORREDERA	1/750
04.G.04	EMPLAZAMIENTO E INFRAESTRUCTURAS III. PASEO DE ANDALUCÍA	1/750
05.G.05	PLANO TOPOGRÁFICO I. PLAZA DEL CABILDO	1/250
06.G.06	PLANO TOPOGRÁFICO II. CALLE CORREDERA	1/500
07.G.07	PLANO TOPOGRÁFICO III. PASEO DE ANDALUCÍA	1/250
<b>PLANOS DE ESTADO ACTUAL</b>		
08.E.A.01	ESTADO ACTUAL I. PLAZA DEL CABILDO. PLANTA	1/200
09.E.A.02	ESTADO ACTUAL II. PLAZA DEL CABILDO. SECCIONES	1/200
10.E.A.03	ESTADO ACTUAL III. CALLE CORREDERA	1/400
11.E.A.04	ESTADO ACTUAL IV. PASEO DE ANDALUCÍA	1/200
<b>PLANOS DE INTERVENCIÓN-ARQUITECTURA</b>		
12.A.01	ORDENACIÓN GENERAL I. PLAZA DEL CABILDO. PLANTA	1/200
13.A.02	ORDENACIÓN GENERAL II. PLAZA DEL CABILDO. SECCIONES	1/200
14.A.03	ORDENACIÓN GENERAL III. CALLE CORREDERA (I)	1/400
15.A.04	ORDENACIÓN GENERAL IV. CALLE CORREDERA (II)	1/400
16.A.05	ORDENACIÓN GENERAL V. PASEO DE ANDALUCÍA	1/200
17.A.06	ACCESIBILIDAD. PLAZA DEL CABILDO Y PASEO DE ANDALUCÍA	1/200
<b>PLANOS DE INTERVENCIÓN-CONSTRUCTIVOS</b>		
18.C.01	DEMOLICIONES Y TRABAJOS PREVIOS. PLAZA DEL CABILDO	1/500
19.C.02	ACABADOS Y JARDINERÍA I. PLAZA DEL CABILDO	1/200
20.C.03	ACABADOS Y JARDINERÍA II. NIVELES PLAZA DEL CABILDO	1/200
21.C.04	REPLANTEO Y ACOTADO. PLAZA DEL CABILDO	1/150
22.C.05	FUENTE PLAZA DEL CABILDO. DETALLES	1/20
23.C.06	FUENTE PLAZA DEL CABILDO. ESTRUCTURA	1/20
24.C.07	BANCO JUNTO A FUENTE PLAZA DEL CABILDO. DETALLES	1/40
25.C.08	CUARTO TÉCNICO PLAZA DEL CABILDO . DETALLES	1/25
26.C.09	CUARTO TÉCNICO PLAZA DEL CABILDO . ESTRUCTURA	1/30

27.C.10	DETALLES MIRADOR	1/25
28.C.11	ESTRUCTURA DE LOSA EN RAMPA MIRADOR	1/25
29.C.12	GRADAS PLAZA DEL CABILDO I	1/25
30.C.13	GRADAS PLAZA DEL CABILDO II	1/25
31.C.14	ESCALERA Y ACCESO A GRADERÍO PLAZA DEL CABILDO	1/25
32.C.15	PLATAFORMAS DE ACCESOS A EDIFICIOS PLAZA DEL CABILDO	1/25
33.C.16	MARQUESINA PASEO DE ANDALUCÍA. DETALLES	1/25
34.C.17	MARQUESINA PASEO DE ANDALUCÍA. CIMENTACIÓN	1/25
35.C.18	MARQUESINA PASEO DE ANDALUCÍA. ESTRUCTURA	1/25
36.C.19	MOBILIARIO URBANO I. BANCOS	1/20
37.C.20	MOBILIARIO URBANO II. BICICLETEROS, PAPELERAS Y PASAMANOS	1/20
38.C.21	MOBILIARIO URBANO III. FAROLAS PLAZA DEL CABILDO	1/20
39.C.22	TOLDOS CALLE CORREDERA	1/250

***PLANOS DE INTERVENCIÓN-INSTALACIONES***

40.I.01	SANEAMIENTO. PLAZA DEL CABILDO	150
41.I.02	FONTANERÍA. PLAZA DEL CABILDO	150
42.I.03	ELECTRICIDAD. PLAZA DEL CABILDO. PLANTA	150
43.I.04	ELECTRICIDAD. PLAZA DEL CABILDO. ESQUEMA UNIFILAR	E.
44.I.05	INSTALACIONES. PLAZA DEL CABILDO. DETALLES	E.



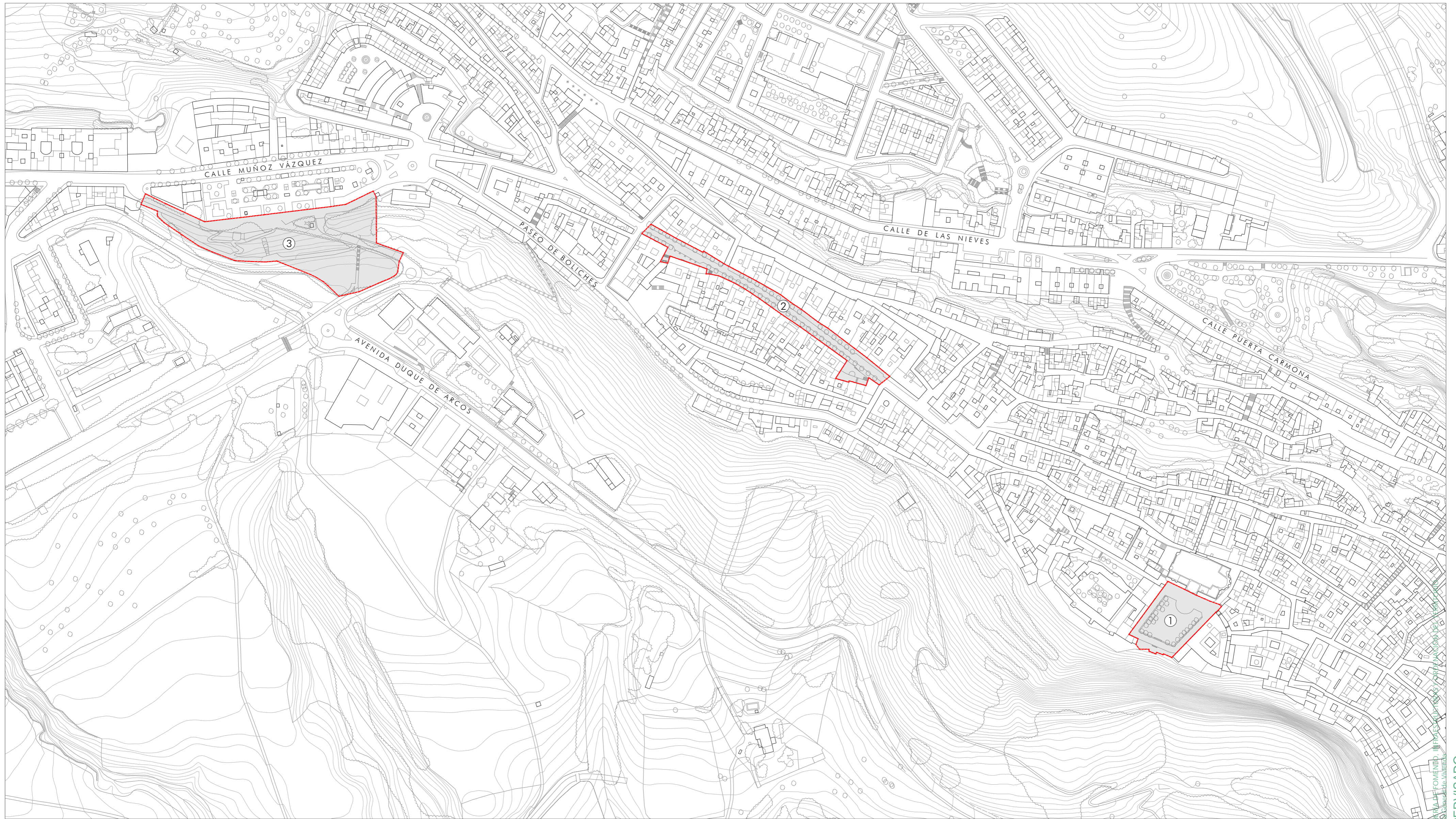

- ÁMBITOS DE ACTUACIÓN
- ① PLAZA DEL CABILDO
- ② CALLE CORREDERA
- ③ PASEO DE ANDALUCÍA

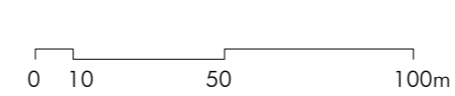

## Arcos de la Frontera

ACTUACIONES EN LA PLAZA DEL CABILDO, CALLE CORREDERA Y PASEO DE ANDALUCÍA

CONSEJERÍA DE FOMENTO, INFRAESTRUCTURAS Y ORDENACIÓN DEL TERRITORIO. JUNTA DE ANDALUCÍA

PROYECTO BÁSICO Y DE EJECUCIÓN

SITUACIÓN

Rosario Vega, 2 bajo dicho.  
41010 Sevilla.  
Teléfono 95 400 14 20  
e-mail: estudio@javierterrados.com

Fco. Javier Terrados Cepeda  
Arquitecto

Fernando Suárez Corchete  
Arquitecto



CONSEJERÍA DE FOMENTO, INFRAESTRUCTURAS Y ORDENACIÓN DEL TERRITORIO. JUNTA DE ANDALUCÍA  
 SECRETARÍA DE PLANEACIÓN Y POLÍTICA DE VIVIENDA  
 SUPERVISADO  
 12 abril 2022  
 P-AGS-0422

Septiembre 2021

Plano nº:  
**G.01**  
Escala 1/2000

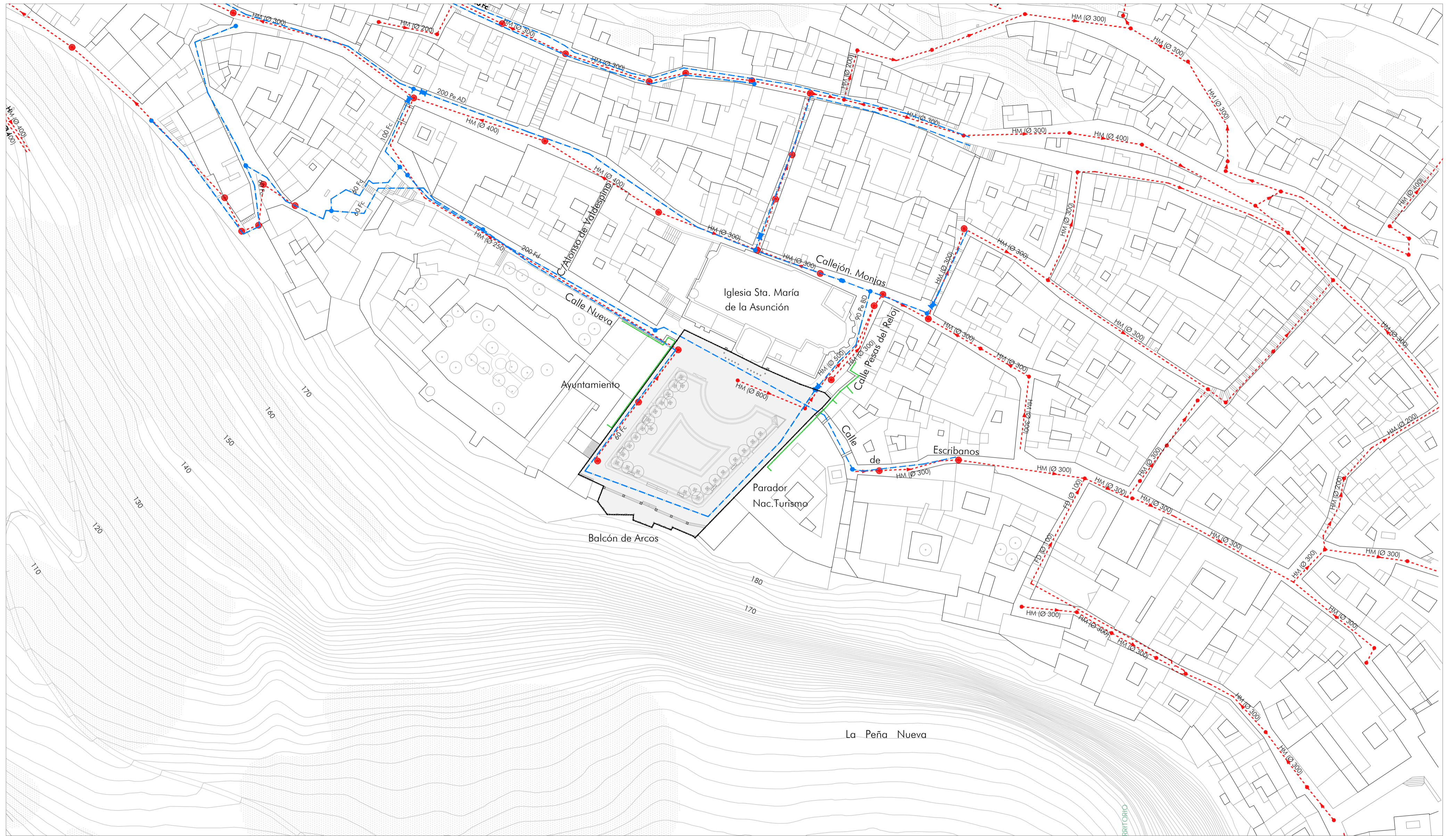

PLAZA DEL CABILDO.  
 ÁMBITO DE INTERVENCIÓN  
 SUPERFICIE TOTAL: 2231,05 m<sup>2</sup>

- LEYENDA SANEAMIENTO
- TRAZADO DE LA RED DE SANEAMIENTO
  - ▲ SENTIDO DE LA RED
  - NODO COLECTOR
  - ⊙ POZO

- LEYENDA ABASTECIMIENTO
- TRAZADO DE LA RED DE ABASTECIMIENTO
  - ✕ VÁLVULAS DE CORTE
  - NODO TUBERÍA

- LEYENDA ELECTRICIDAD
- TRAZADO BAJA TENSIÓN TRENZADO

0 5 10 20 30m



## Arcos de la Frontera

ACTUACIONES EN LA PLAZA DEL CABILDO, CALLE CORREDERA Y PASEO DE ANDALUCÍA

CONSEJERÍA DE FOMENTO, INFRAESTRUCTURAS Y ORDENACIÓN DEL TERRITORIO. JUNTA DE ANDALUCÍA  
 PROYECTO BÁSICO Y DE EJECUCIÓN

EMPLAZAMIENTO E INFRAESTRUCTURAS I. PLAZA DEL CABILDO

Rosario Vega, 2 bajo dicha.  
 41010 Sevilla  
 Teléfono 95 400 14 20  
 e-mail: estudio@gvierterrados.com

CONSEJERÍA DE FOMENTO, INFRAESTRUCTURAS Y ORDENACIÓN DEL TERRITORIO  
 ERVISADO  
 4618/2020/166309/CA-18-1846-2019

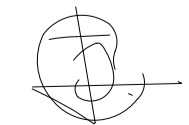

Fco. Javier Terrados Cepeda  
 Arquitecto





Fernando Suárez Corchete  
 Arquitecto





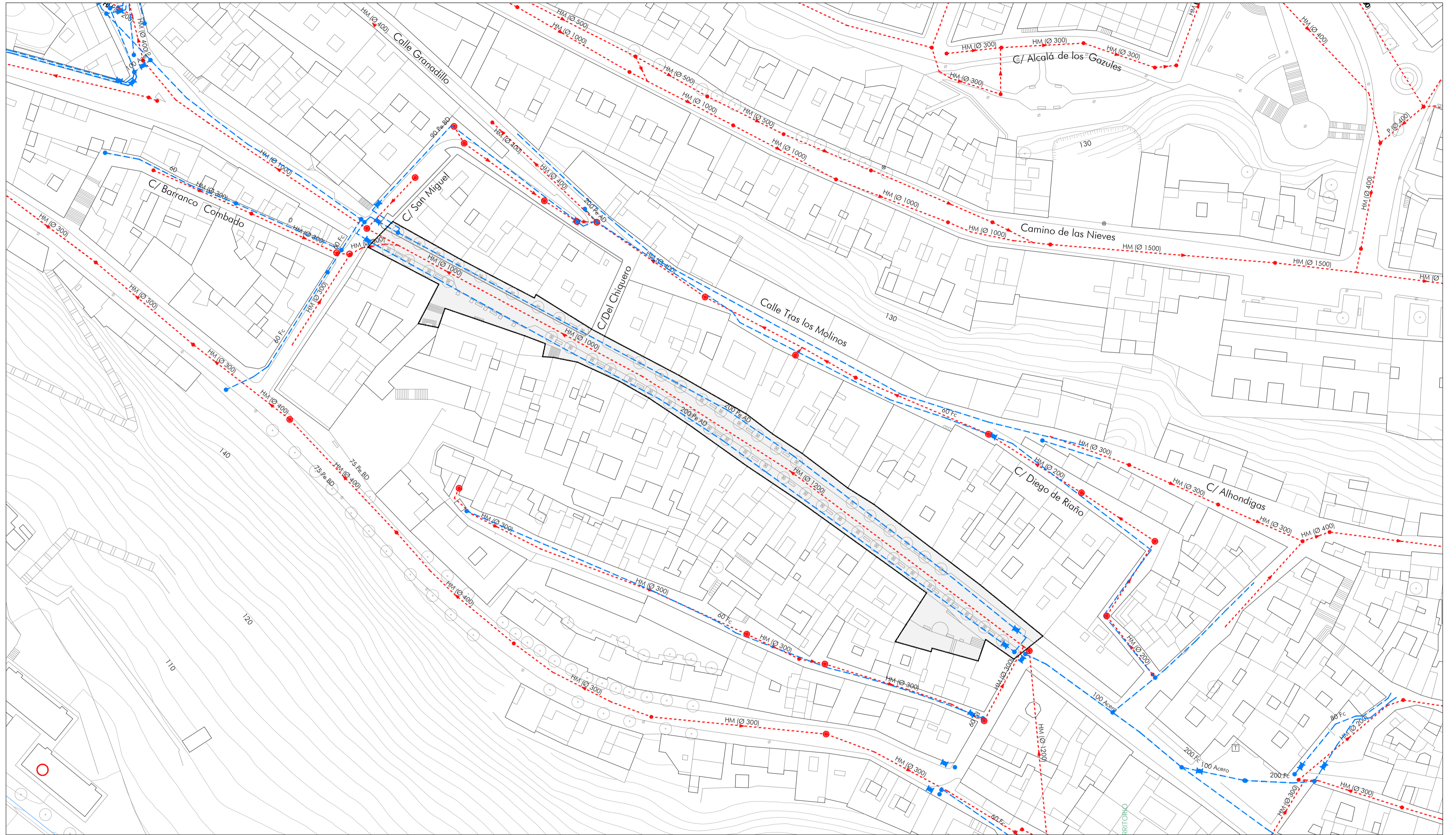

Septiembre 2021

Plano nº:  
**G.02**  
 Escala 1/750





 CALLE CORREDERA.  
 ÁMBITO DE INTERVENCIÓN  
 SUPERFICIE TOTAL: 2748,15 m<sup>2</sup>

LEYENDA SANEAMIENTO

-  TRAZADO DE LA RED DE SANEAMIENTO
-  SENTIDO DE LA RED
-  NODO COLECTOR
-  POZO

LEYENDA ABASTECIMIENTO

-  TRAZADO DE LA RED DE ABASTECIMIENTO
-  VÁLVULAS DE CORTE
-  NODO TUBERÍA

0 5 10 20 30m



# Arcos de la Frontera

ACTUACIONES EN LA PLAZA DEL CABILDO, CALLE CORREDERA Y PASEO DE ANDALUCÍA

CONSEJERÍA DE FOMENTO, INFRAESTRUCTURAS Y ORDENACIÓN DEL TERRITORIO. JUNTA DE ANDALUCÍA  
 PROYECTO BÁSICO Y DE EJECUCIÓN

EMPLAZAMIENTO E INFRAESTRUCTURAS II. CALLE CORREDERA

Rosario Vega, 2 bajo dicho.  
 41010 Sevilla  
 Teléfono 95 400 14 20  
 e-mail: estudio@gvierramos.com

DIRECCIÓN GENERAL DE PLANEACIÓN DEL TERRITORIO  
 DEPARTAMENTO DE FOMENTO, INFRAESTRUCTURAS Y ORDENACIÓN DEL TERRITORIO  
 ERVISADO

  
 Fco. Javier Terrados Cepeda  
 Arquitecto



  
 Fernando Suárez Corchete  
 Arquitecto





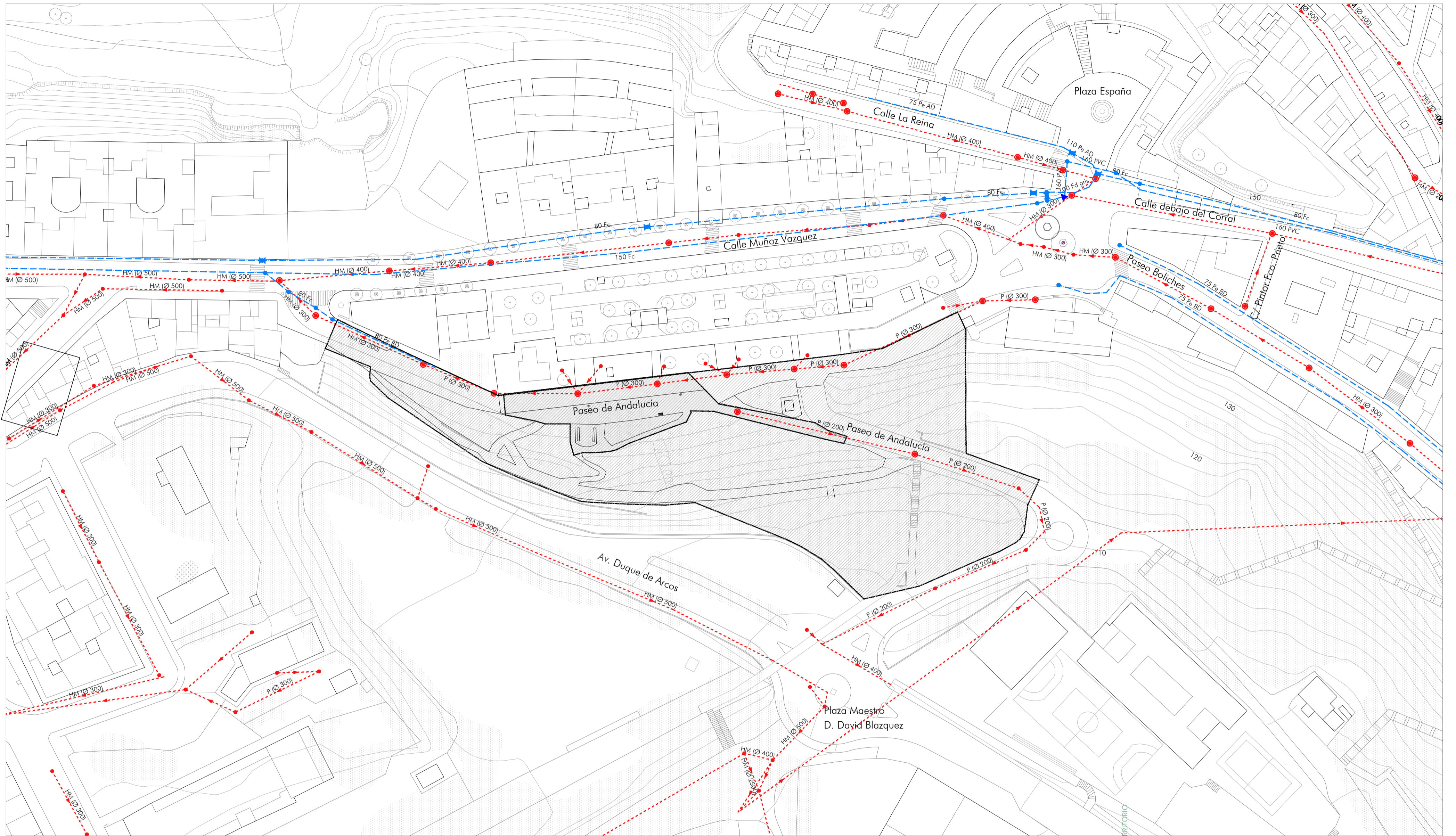



Septiembre 2021

Plano nº:  
**G.03**  
 Escala 1/750



 PASEO DE ANDALUCÍA.  
 ÁMBITO DE INTERVENCIÓN  
 ÁREA DE EJECUCIÓN PROPUESTA  
 SUPERFICIE TOTAL: 920,22 M2

**LEYENDA SANEAMIENTO**  
 TRAZADO DE LA RED DE SANEAMIENTO  
 SENTIDO DE LA RED  
 NODO COLECTOR  
 POZO

**LEYENDA ABASTECIMIENTO**  
 TRAZADO DE LA RED DE ABASTECIMIENTO  
 VÁLVULAS DE CORTE  
 NODO TUBERÍA

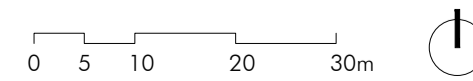

# Arcos de la Frontera

ACTUACIONES EN LA PLAZA DEL CABILDO, CALLE CORREDERA Y PASEO DE ANDALUCÍA

CONSEJERÍA DE FOMENTO, INFRAESTRUCTURAS Y ORDENACIÓN DEL TERRITORIO. JUNTA DE ANDALUCÍA  
 PROYECTO BÁSICO Y DE EJECUCIÓN

EMPLAZAMIENTO E INFRAESTRUCTURAS III. PASEO DE ANDALUCÍA

Rosario Vega, 2 bajo dicha.  
 41010 Sevilla  
 Teléfono 95 400 14 20  
 e-mail: estudio@gvierramos.com

Fco. Javier Terrados Cepeda  
 Arquitecto

Fernando Suárez Corchete  
 Arquitecto



Septiembre 2021

Plano nº:  
**G.04**  
 Escala 1/750



- |                              |  |  |
|------------------------------|--|--|
| 1 ACCESO VEHÍCULOS           | ◻ COLUMNA ORNAMENTAL DE PIEDRA               | ○ PAPELERA                                     |
| 2 SALIDA VEHÍCULOS           | ● BOLARDO TIPO VALENCIA ANTIGUA DE FUNDICIÓN | ◻ FAROLA FERNANDINA EN FACHADA                 |
| 3 APARCAMIENTO EN SUPERFICIE | ⊠ ALCORQUE                                   |  |
| 4 ENTRADA AYUNTAMIENTO       | ○ ÁRBOL DE COPA PEQUEÑA                      | ⊠ PLAZA DEL CABILDO.<br>ÁMBITO DE INTERVENCIÓN |
| 5 OFICINA DE TURISMO         | ▭ BANCO DE MADERA                            |  |
| 6 ARCO DE ACCESO AL MIRADOR  | ■ IMBORNAL                                   |  |

# Arcos de la Frontera

ACTUACIONES EN LA PLAZA DEL CABILDO, CALLE CORREDERA Y PASEO DE ANDALUCÍA

CONSEJERÍA DE FOMENTO, INFRAESTRUCTURAS Y ORDENACIÓN DEL TERRITORIO. JUNTA DE ANDALUCÍA  
PROYECTO BÁSICO Y DE EJECUCIÓN

PLANO TOPOGRÁFICO I. PLAZA DEL CABILDO

0 1 5 10m



Rosario Vega, 2 bajo dcha.  
41010 Sevilla  
Teléfono 95 400 14 20  
e-mail: estudio@javierterrados.com

DIRECCIÓN GENERAL DE FOMENTO, INFRAESTRUCTURAS Y ORDENACIÓN DEL TERRITORIO  
 ERVISADO  
 12/10/2021 16:53:09 | CA-18-1846-10-419

Fco. Javier Terrados Cepeda  
Arquitecto

Fernando Suárez Corchete  
Arquitecto



Septiembre 2021

Plano nº:  
**G.05**  
Escala 1/250





- |   |                                 |   |                              |   |                        |
|---|---------------------------------|---|------------------------------|---|------------------------|
| 1 | ESCALERAS DE ACCESO A PROPIEDAD | ☒ | ALCORQUE                     | ▭ | CALLE CORREDERA.       |
| 2 | CASA SALESIANA                  | ○ | ÁRBOL DE COPA PEQUEÑA        | ▭ | ÁMBITO DE INTERVENCIÓN |
| 3 | MONUMENTO A LA SEMANA SANTA     | ▭ | BANCO DE MADERA              |   |                        |
| 4 | BUSTO A JULIO MARISCAL MONTES   | ■ | IMBORNAL                     |   |                        |
| 5 | CENTRO DE SALUD                 | ○ | PAPELERA                     |   |                        |
| 6 | HOTEL                           | ☒ | FAROLA FERNANDINA EN FACHADA |   |                        |

# Arcos de la Frontera

ACTUACIONES EN LA PLAZA DEL CABILDO, CALLE CORREDERA Y PASEO DE ANDALUCÍA

CONSEJERÍA DE FOMENTO, INFRAESTRUCTURAS Y ORDENACIÓN DEL TERRITORIO. JUNTA DE ANDALUCÍA  
 PROYECTO BÁSICO Y DE EJECUCIÓN

PLANO TOPOGRÁFICO II. CALLE CORREDERA

0 5 10 20m



Rosario Vega, 2 bajo dcha.  
 41010 Sevilla  
 Teléfono 95 400 14 20  
 e-mail: estudio@gvierterrados.com

DIRECCIÓN GENERAL DE TERRITORIO, URBANISMO Y VIVIENDA  
 DEPARTAMENTO DE TERRITORIO, URBANISMO Y VIVIENDA  
 SUBDIRECCIÓN GENERAL DE TERRITORIO, URBANISMO Y VIVIENDA  
 SERVIDADO  
 4618/2020/166309/CA-18-1846-04/9

  
 Fco. Javier Terrados Cepeda  
 Arquitecto

  
 Fernando Suárez Corchete  
 Arquitecto



Septiembre 2021

Plano nº:  
**G.06**  
 Escala 1/500

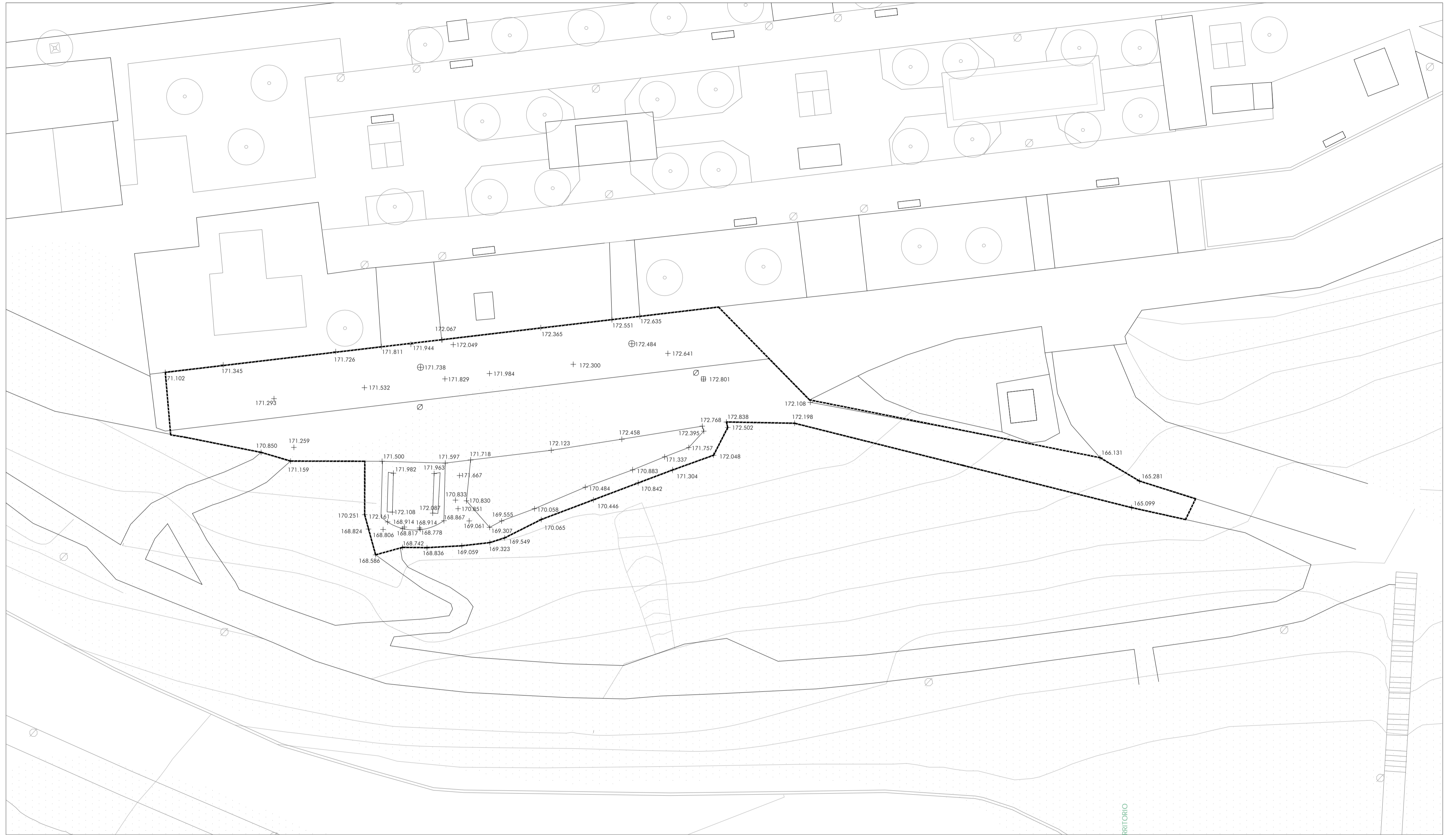

- ALCORQUE
  - ÁRBOL DE COPA PEQUEÑA
  - BANCO DE MADERA
  - IMBORNAL
  - PAPELERA
  - FAROLA FERNANDINA SIMPLE
- PASEO DE ANDALUCÍA
  - ÁREA DE EJECUCIÓN PROPUESTA

# Arcos de la Frontera

ACTUACIONES EN LA PLAZA DEL CABILDO, CALLE CORREDERA Y PASEO DE ANDALUCÍA

CONSEJERÍA DE FOMENTO, INFRAESTRUCTURAS Y ORDENACIÓN DEL TERRITORIO. JUNTA DE ANDALUCÍA

PROYECTO BÁSICO Y DE EJECUCIÓN

PLANO TOPOGRÁFICO III. PASEO DE ANDALUCÍA

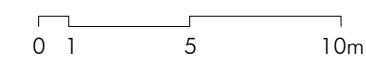

Rosario Vega, 2 bajo dcha.  
41010 Sevilla  
Teléfono 95 400 14 20  
e-mail: estudio@givierterrados.com

CONSEJERÍA DE FOMENTO, INFRAESTRUCTURAS Y ORDENACIÓN DEL TERRITORIO  
 JUNTA DE ANDALUCÍA  
**ERVISADO**  
 I.B. 18/2020/168309/CA-18.1846.004/9

Fco. Javier Terrados Cepeda  
Arquitecto

Fernando Suárez Corchete  
Arquitecto



Septiembre 2021

Plano nº:

**G.07**

Escala 1/250

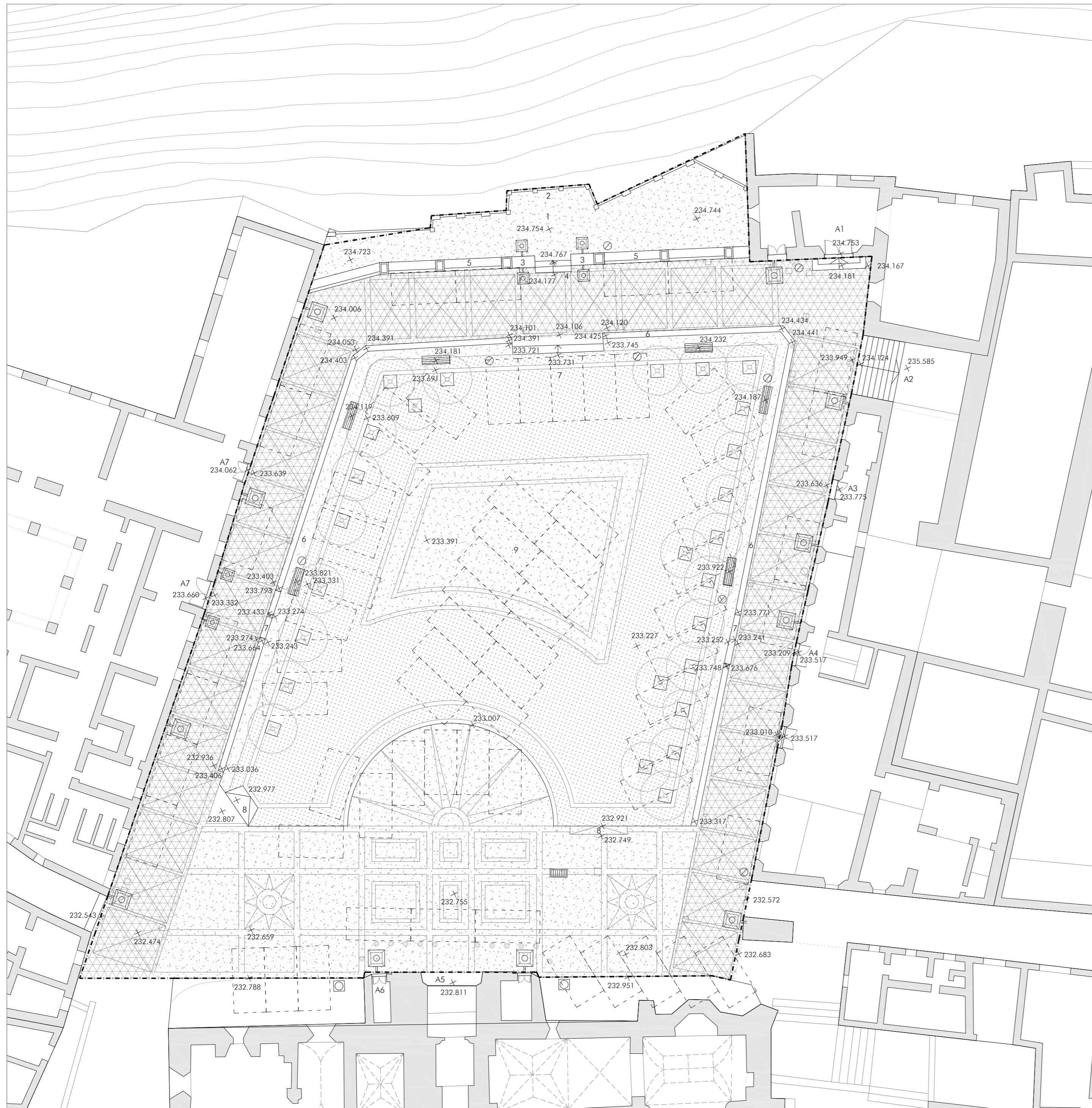

ELEMENTOS DE URBANIZACIÓN EXISTENTES

- 1 BALCÓN MIRADOR DE LA PEÑA NUEVA
  - 2 PRETIL MEDIANTE PILASTRAS DE FÁBRICA DE LADRILLO Y PAÑOS DE REJA DE FORJA
  - 3 ARCO DE ACCESO A MIRADOR. FÁBRICA DE LADRILLO
  - 4 ESCALONES DE ACCESO A BALCÓN MIRADOR
  - 5 CIERRE DE BALCÓN MIRADOR MEDIANTE PILASTRAS Y MURETE INFERIOR DE FÁBRICA DE LADRILLO Y PAÑOS DE REJA DE FORJA
  - 6 MURETE PERIMETRAL DE FÁBRICA DE LADRILLO
  - 7 PELDAÑOS DE PIEDRA PARA SALVAR DESNIVEL CENTRO-PERÍMETRO DE LA PLAZA
  - 8 RAMPAS PARA VEHÍCULOS SOBREPUESTAS PARA SALVAR DESNIVELES EXISTENTES
  - 9 ESPACIO CENTRAL PLAZA DEL CABILDO
- ☉ COLUMNA ORNAMENTAL DE PIEDRA
  - BOLARDO TIPO VALENCIA ANTIGUA DE FUNDICIÓN
  - ⊠ ALCORQUE
  - ÁRBOL DE COPA PEQUEÑA
  - ▬ BANCO DE MADERA
  - IMBORNAL
  - PAPELERA
  - ⊠ FAROLA FERNANDINA EN FACHADA
  - ⊠ POSICIÓN APROXIMADA DE PLAZAS DE APARCAMIENTO EXISTENTES. ESTIMACIÓN: 74 PLAZAS

PAVIMENTACIÓN EXISTENTE

- ▨ PAVIMENTO DE PIEDRA DE CANTO RODADO EN BASE DE HORMIGÓN. DIBUJOS EN CRUZ
- ▨ PAVIMENTO DE GUJARROS EN BASE DE HORMIGÓN CON ENCINTADOS EN PIEDRA
- ▨ PAVIMENTO DE BALDOSAS DE GRANITO EN FORMATO RECTANGULAR A MATAJUNTAS

ACCESOS A EDIFICIOS PERIMETRALES

- A1 ACCESO SALONES DEL CABILDO
- A2 ACCESO CASTILLO
- A3 ACCESO ASEOS
- A4 ACCESO ALCALDÍA
- A5 ACCESO IGLESIA
- A6 ACCESO TORRE
- A7 ACCESO PARADOR

- ⊠ ÁMBITO DE INTERVENCIÓN. PLAZA DEL CABILDO

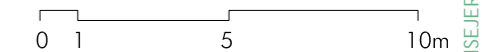

# Arcos de la Frontera

ACTUACIONES EN LA PLAZA DEL CABILDO, CALLE CORREDERA Y PASEO DE ANDALUCÍA

CONSEJERÍA DE FOMENTO, INFRAESTRUCTURAS Y ORDENACIÓN DEL TERRITORIO. JUNTA DE ANDALUCÍA  
PROYECTO BÁSICO Y DE EJECUCIÓN

ESTADO ACTUAL I. PLAZA DEL CABILDO. PLANTA

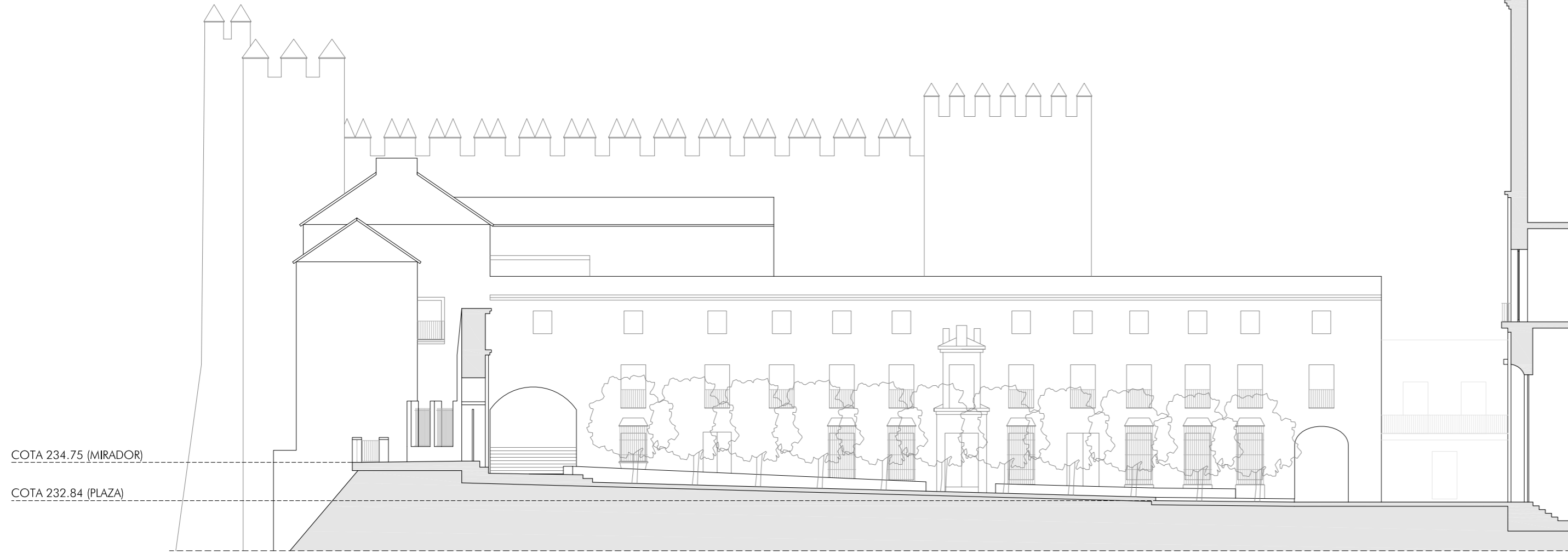
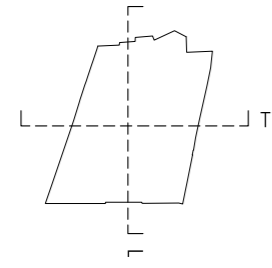

SECCIÓN LONGITUDINAL

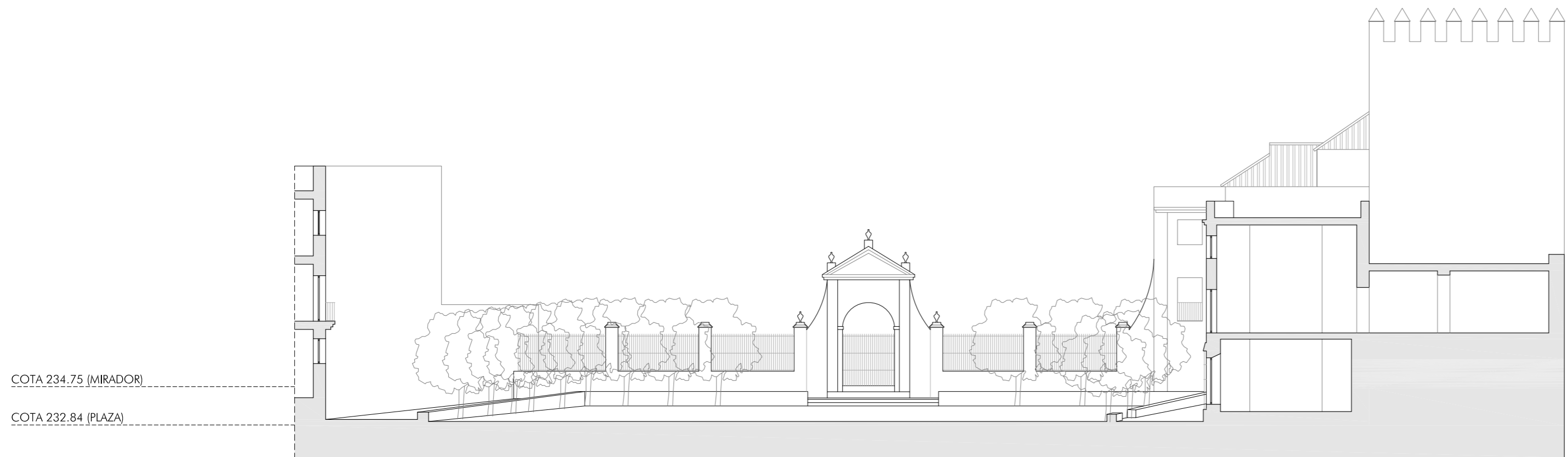

SECCIÓN TRANSVERSAL

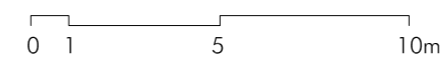

FOTOGRAFÍA ESTADO ACTUAL. VISTA AÉREA GENERAL DE LA PLAZA



FOTOGRAFÍA ESTADO ACTUAL. VISTA DE LA PLAZA DESDE LA BASÍLICA DE SANTA MARÍA DE LA ASUNCIÓN



FOTOGRAFÍA ESTADO ACTUAL. VISTA DE LA PLAZA DESDE EL MIRADOR

## Arcos de la Frontera

ACTUACIONES EN LA PLAZA DEL CABILDO, CALLE CORREDERA Y PASEO DE ANDALUCÍA

CONSEJERÍA DE FOMENTO, INFRAESTRUCTURAS Y ORDENACIÓN DEL TERRITORIO. JUNTA DE ANDALUCÍA  
PROYECTO BÁSICO Y DE EJECUCIÓN



CONSEJERÍA DE FOMENTO, INFRAESTRUCTURAS Y ORDENACIÓN DEL TERRITORIO  
Secretaría General de Vivienda  
**SUPERVISADO**  
12 abril 2022  
PNS-1220

Septiembre 2021

ESTADO ACTUAL II. PLAZA DEL CABILDO. SECCIONES

Plano nº:

**E.A.02**

Escala 1/200

Rosario Vega, 2 bajo dicho.  
41010 Sevilla  
Teléfono 95 400 14 20  
e-mail: estudio@jovierreddos.com

  
Fco. Javier Terrados Cepeda  
Arquitecto

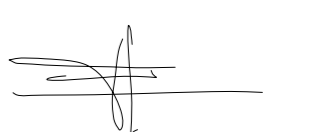
  
Fernando Suárez Corchete  
Arquitecto



F1. ACCESO CASA SALESIANAS

F2. FACHADA CASA SALESIANAS. ZONA DE APARCAMIENTOS 1

F3. FACHADA CENTRO DE SALUD. ZONA DE APARCAMIENTOS 2

F4. PLAZA-MONUMENTO A LA SEMANA SANTA

F5. FACHADA EDIFICIO GRADO DE PROTECCIÓN B-1. ZONA DE APARCAMIENTOS 3

FOTOGRAFÍAS ESTADO ACTUAL



PLANTA ESTADO ACTUAL

- ALCORQUE
- ÁRBOL DE COPA PEQUEÑA
- BANCO DE MADERA
- IMBORNAL
- PAPELERA
- FAROLA FERNANDINA EN FACHADA
- PAVIMENTO DE GUIJARRO EN BASE DE HORMIGÓN
- PAVIMENTO DE BALDOSA CERÁMICA CON ENCINTADO DE MÁRMOL
- ZONA DE APARCAMIENTOS EN SUPERFICIE
- EDIFICIOS CON GRADO DE PROTECCIÓN B1/B2 SEGÚN PLAN ESPECIAL DE PROTECCIÓN Y CATALOGACIÓN DEL CONJUNTO HISTÓRICO DE ARCOS DE LA FRONTERA
- PUNTO DE VISTA FOTOGRAFÍA

ÁMBITO DE INTERVENCIÓN. CALLE CORREDERA



# Arcos de la Frontera

ACTUACIONES EN LA PLAZA DEL CABILDO, CALLE CORREDERA Y PASEO DE ANDALUCÍA

CONSEJERÍA DE FOMENTO, INFRAESTRUCTURAS Y ORDENACIÓN DEL TERRITORIO. JUNTA DE ANDALUCÍA

PROYECTO BÁSICO Y DE EJECUCIÓN



CONSEJERÍA DE FOMENTO, INFRAESTRUCTURAS Y ORDENACIÓN DEL TERRITORIO  
Secretaría General de Vivienda  
**SUPERVISADO**  
12 abril 2022

ESTADO ACTUAL III. CALLE CORREDERA

Rosario Vega, 2 bajo dicho.  
41010 Sevilla  
Teléfono 95 400 14 20  
e-mail: estudio@jovierterrados.com

Fco. Javier Terrados Cepeda  
Arquitecto

Fernando Suárez Corchete  
Arquitecto

Plano nº:  
**E.A.03**  
Escala 1/400

Septiembre 2021



F1. VISTA GENERAL  
FOTOGRAFÍAS ESTADO ACTUAL



F2. VISTA DE PUNTO DE BAJADA A CAMINO JARDÍN BOTÁNICO



PLANTA ESTADO ACTUAL

- |  |   |   |  |
|--|---|---|--|
|  | BANCO DE MADERA                                 | 1 | MIRADOR (COTA SUPERIOR) / MÓDULO ASEOS (COTA INFERIOR)       |
|  | FAROLA FERNANDINA SIMPLE                        | 2 | PUNTO DE ACCESO A MÓDULO DE ASEOS                            |
|  | PAVIMENTO DE HORMIGÓN COLOREADO                 | 3 | PUNTO DE CONEXIÓN CON JARDÍN BOTÁNICO (ESCALERAS)            |
|  | PAVIMENTO DE BALDOSA HIDRÁULICA DE CHINO LAVADO | 4 | PUNTO DE CONEXIÓN CON JARDÍN BOTÁNICO (CAMINOS EN PENDIENTE) |
|  | CAMINO PARQUE TIERRA COMPACTADA                 | 5 | BARANDILLA DE FORJA Y PILASTRAS DE FÁBRICA DE LADRILLO       |
|  | PUNTO DE VISTA FOTOGRAFÍA                       | 6 | PLAZA A COTA SUPERIOR  |
|  | ÁMBITO DE INTERVENCIÓN. PASEO DE ANDALUCÍA      | 7 | ÁRBOL DE GRAN PORTE EXISTENTE                                |



**Arcos de la Frontera**  
 ACTUACIONES EN LA PLAZA DEL CABILDO, CALLE CORREDERA Y PASEO DE ANDALUCÍA  
 CONSEJERÍA DE FOMENTO, INFRAESTRUCTURAS Y ORDENACIÓN DEL TERRITORIO. JUNTA DE ANDALUCÍA  
 PROYECTO BÁSICO Y DE EJECUCIÓN

ESTADO ACTUAL IV. PASEO DE ANDALUCÍA

Rosario Vega, 2 bajo dicho.  
 41010 Sevilla  
 Teléfono 95 400 14 20  
 e-mail: estudio@govierreddos.com

Fco. Javier Terrados Cepeda  
 Arquitecto

Fernando Suárez Corchete  
 Arquitecto



CONSEJERÍA DE FOMENTO, INFRAESTRUCTURAS Y ORDENACIÓN DEL TERRITORIO  
 SECRETARÍA GENERAL DE VIVIENDA  
**SUPERVISADO**  
 12 abril 2022  
 P-AGS-14220

Septiembre 2021

Plano nº:  
**E.A.04**  
 Escala 1/200

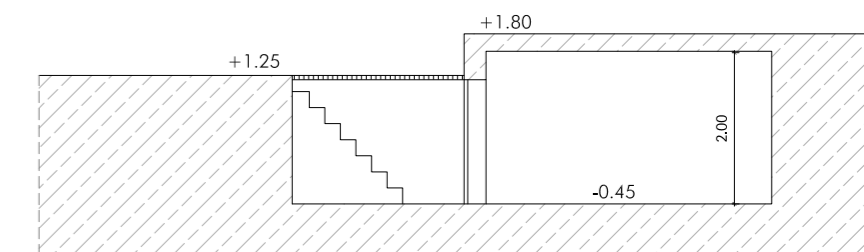
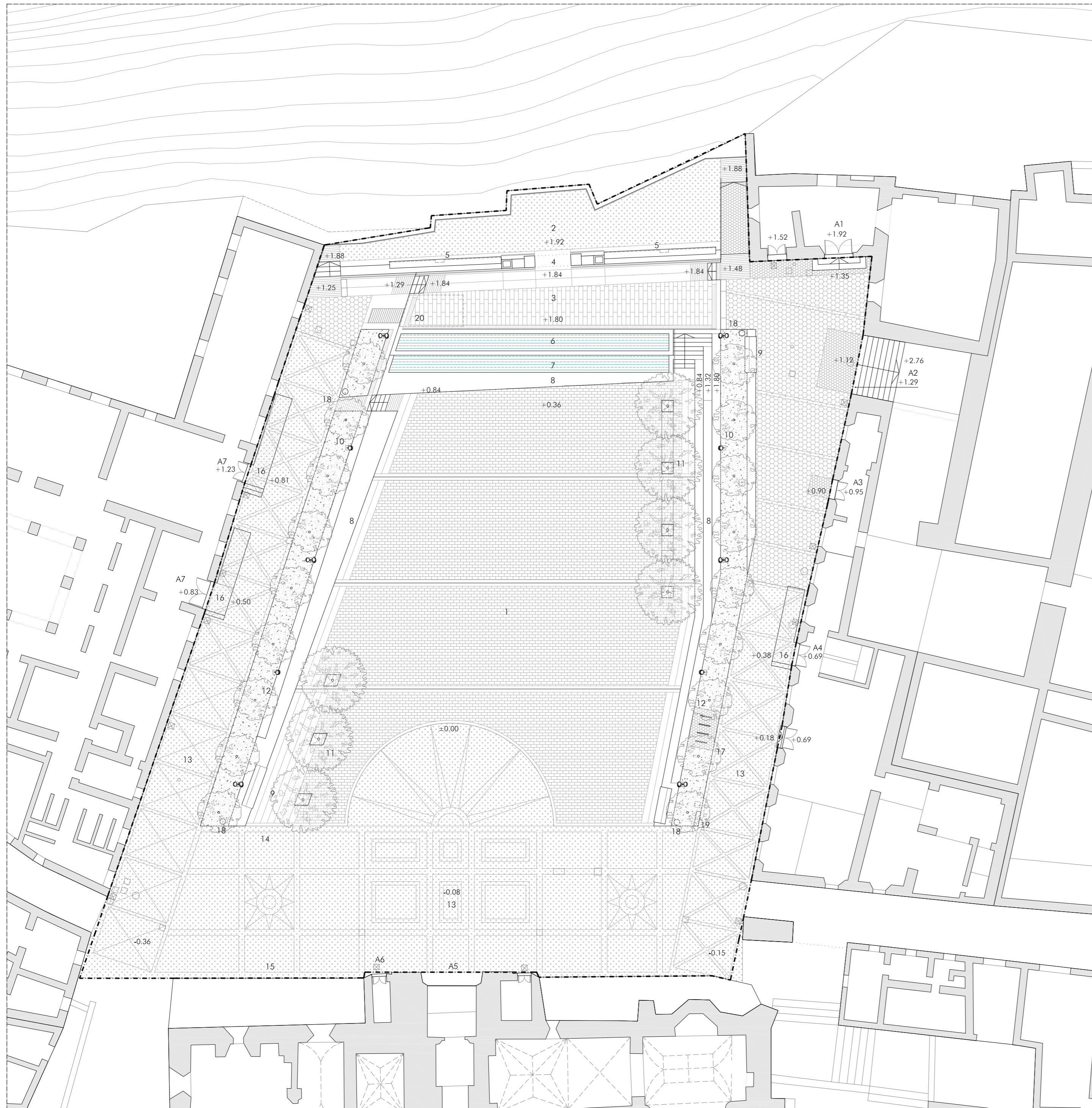

SECCIÓN A

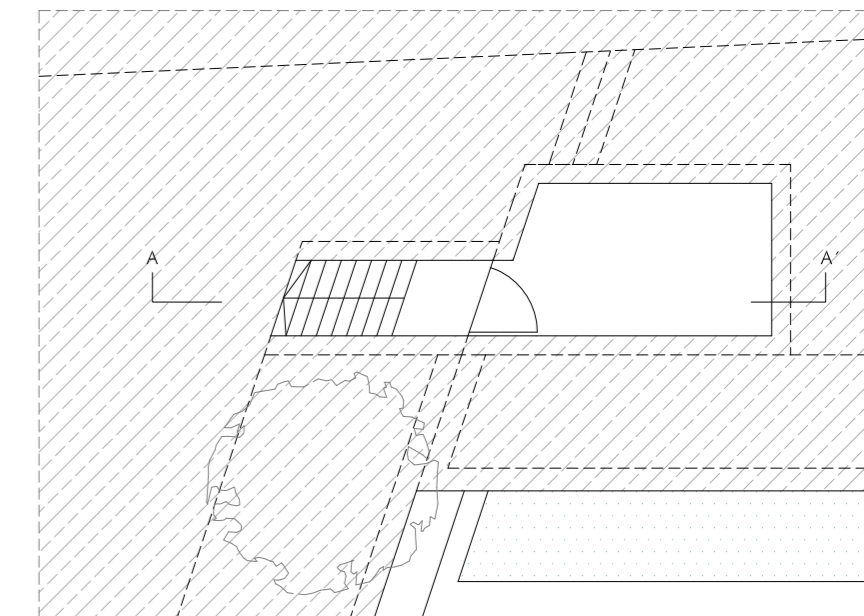

PLANTA

REGISTRO TÉCNICO INSTALACIONES E: 1/100

INTERVENCIÓN EN PLAZA DEL CABILDO

- |   |  |
|---|--|
| 1 PLAZA MULTIFUNCCIONAL   | 15 ZONA DE CARGA Y DESCARGA                            |
| 2 MIRADOR ACCESIBLE   | 16 ENTRADAS ACCESIBLES A EDIFICIOS                     |
| 3 PLAZA - MIRADOR - ESCENARIO   | 17 BICICLETERO   |
| 4 ARCO DE ACCESO A MIRADOR. RECUPERACIÓN DE ELEMENTO EXISTENTE  | 18 PAPELERA  |
| 5 BANCOS MIRADOR. RECUPERACIÓN DE MURETE EXISTENTE  | 19 FUENTE BEBEDERO                                     |
| 6 FUENTE ORNAMENTAL. NIVEL MIRADOR  | 20 REGISTRO TÉCNICO INSTALACIONES BAJO PLAZA - MIRADOR |
| 7 FUENTE ORNAMENTAL. NIVEL PLAZA  |  |
| 8 ASIENTOS PERIMETRALES EN PLAZA CON ILUMINACIÓN RASANTE  |  |
| 9 ADAPTACIÓN ACCESIBLE DE BANCOS  | ACCESOS A EDIFICIOS PERIMETRALES                       |
| 10 ZONA PERIMETRAL AJARDINADA. NARANJOS   | A1 ACCESO SALONES DEL CABILDO                          |
| 11 ARBOLADO DE SOMBRA. SAPINDOS   | A2 ACCESO CASTILLO                                     |
| 12 ESTRUCTURA LIGERA DE POSTES Y TENSORES PARA FIJACIÓN DE TOLDOS, CON PROYECTORES PARA ILUMINACIÓN DE LA PLAZA | A3 ACCESO ASEOS  |
| 13 PAVIMENTO EXISTENTE CONSERVADO   | A4 ACCESO ALCALDÍA                                     |
| 14 PARADA DE AUTOBÚS  | A5 ACCESO IGLESIA                                      |
|   | A6 ACCESO TORRE  |
|   | A7 ACCESO PARADOR                                      |

CUADRO DE SUPERFICIES POR USOS

PLAZA MULTIFUNCCIONAL	763.70 m2	GRADERÍO PERIMETRAL	141.49 m2
MIRADOR - "PASEÍLLO"	143.97 m2	PARTERRES CON VEGETACIÓN	130.03 m2
PLAZA - MIRADOR - ESCENARIO	96.88 m2	ESPACIO PERIMETRAL DE LA PLAZA	895.88 m2
FUENTE ORNAMENTAL	59.10 m2	RECINTO TÉCNICO (BAJO RASANTE)	9.11 m2

ÁMBITO DE INTERVENCIÓN. PLAZA DEL CABILDO  
SUPERFICIE TOTAL: 2231.05 m2

NOTA: LA COTA ±0.00 ESTÁ REFERIDA A LA +232.83 DEL PLANO TOPOGRÁFICO

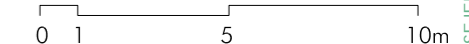

# Arcos de la Frontera

ACTUACIONES EN LA PLAZA DEL CABILDO, CALLE CORREDERA Y PASEO DE ANDALUCÍA

CONSEJERÍA DE FOMENTO, INFRAESTRUCTURAS Y ORDENACIÓN DEL TERRITORIO. JUNTA DE ANDALUCÍA  
PROYECTO BÁSICO Y DE EJECUCIÓN

ORDENACIÓN GENERAL I. PLAZA DEL CABILDO. PLANTA

Rosario Vega, 2 bajo dcha.  
41010 Sevilla  
Teléfono 95 400 14 20  
e-mail: estudio@govierterrados.com

Fco. Javier Terrados Cepeda  
Arquitecto

Fernando Suárez Corchete  
Arquitecto

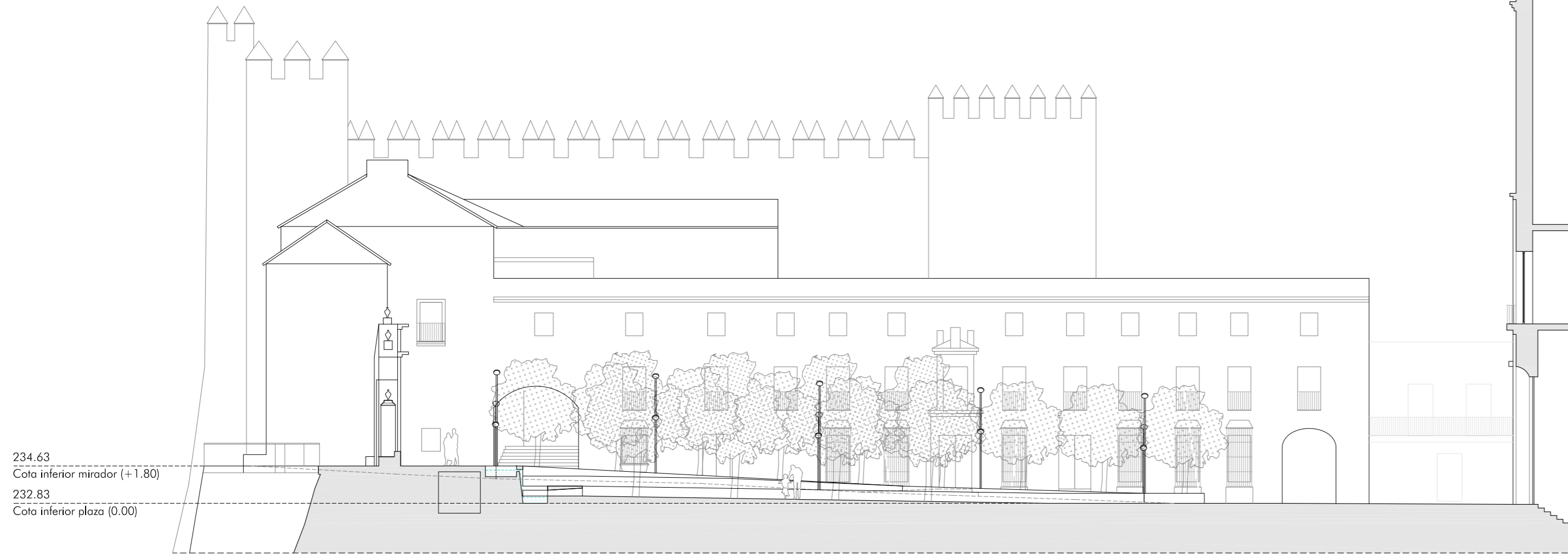
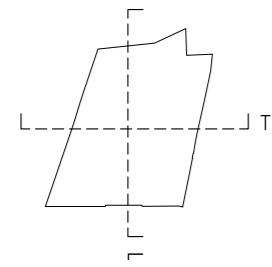

234.63  
Cota inferior mirador (+1.80)  
232.83  
Cota inferior plaza (0.00)

SECCIÓN LONGITUDINAL

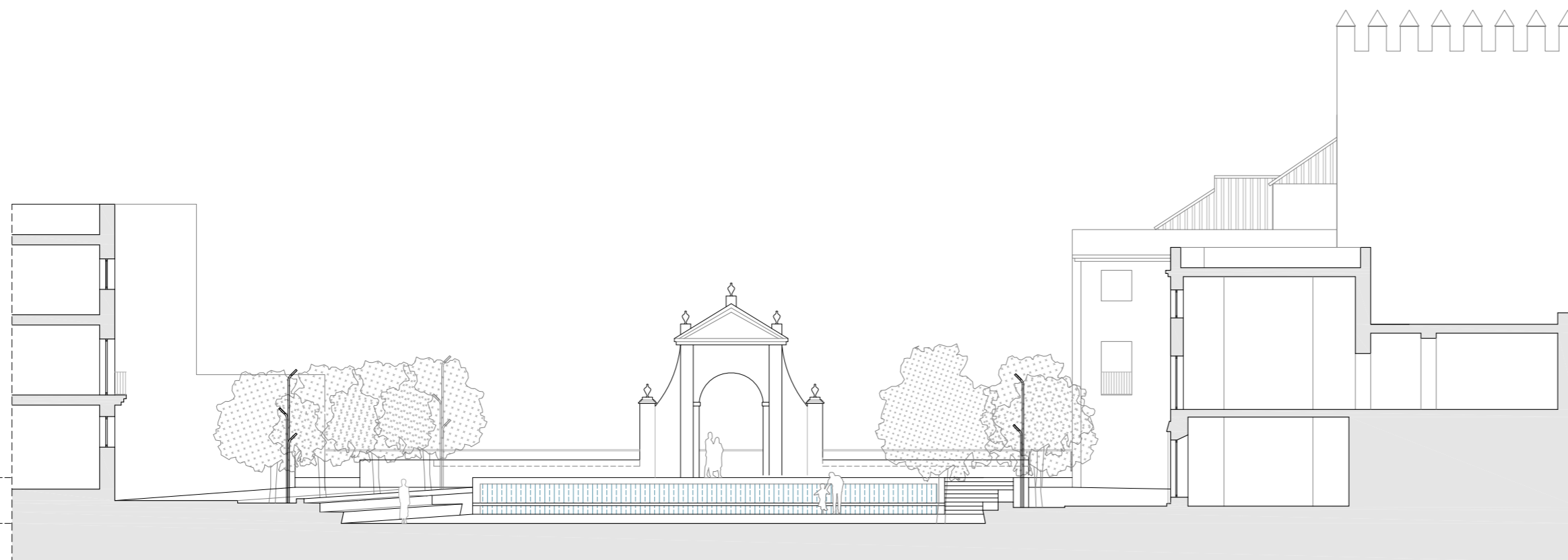

234.63  
Cota inferior mirador (+1.80)  
232.83  
Cota inferior plaza (0.00)

SECCIÓN TRANSVERSAL

NOTA: LA COTA ±0.00 ESTÁ REFERIDA A LA +232.83 DEL PLANO TOPOGRÁFICO



IMAGEN PROPUESTA. VISTA AÉREA



IMAGEN PROPUESTA. VISTA DESDE LA PLAZA DEL CABILDO

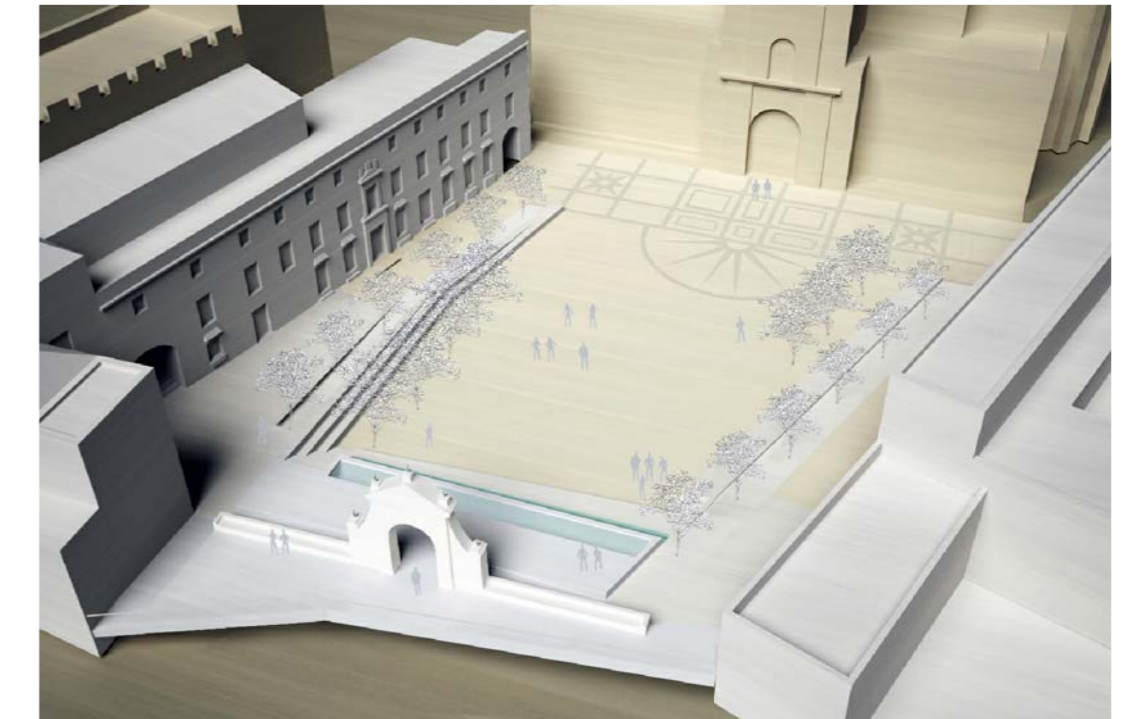
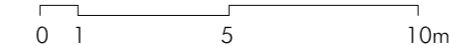

IMAGEN PROPUESTA. VISTA DESDE LA PEÑA NUEVA

# Arcos de la Frontera

ACTUACIONES EN LA PLAZA DEL CABILDO, CALLE CORREDERA Y PASEO DE ANDALUCÍA

CONSEJERÍA DE FOMENTO, INFRAESTRUCTURAS Y ORDENACIÓN DEL TERRITORIO. JUNTA DE ANDALUCÍA  
PROYECTO BÁSICO Y DE EJECUCIÓN

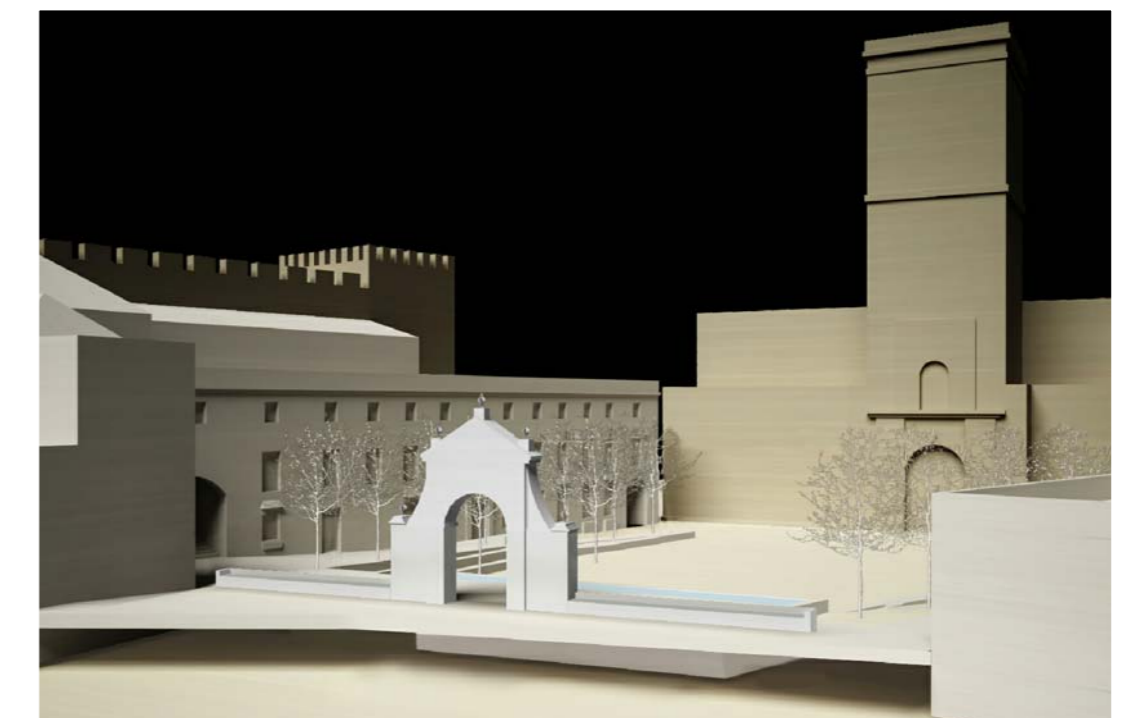
ORDENACIÓN GENERAL II. PLAZA DEL CABILDO. SECCIONES

Rosario Vega, 2 bajo dicho.  
41010 Sevilla  
Teléfono 95 400 14 20  
e-mail: estudio@jovierreddos.com

Fco. Javier Terrados Cepeda  
Arquitecto

Fernando Suárez Corchete  
Arquitecto

CONSEJERÍA DE FOMENTO, INFRAESTRUCTURAS Y ORDENACIÓN DEL TERRITORIO  
Secretaría General de Vivienda  
**SUPERVISADO**  
12 abril 2022  
PNS-1620



Septiembre 2021

Plano nº:  
**A.02**  
Escala 1/200





CALLE CORREDERA. PLANTA NIVEL DE SOMBRA



CALLE CORREDERA. PLANTA NIVEL DE SUELO

INTERVENCIÓN EN CALLE CORREDERA

ELEMENTOS EXISTENTES

- ALCORQUE EXISTENTE
- ÁRBOL EXISTENTE
- BANCO EXISTENTE
- IMBORNAL
- PAPELERA EXISTENTE
- FAROLA FERNANDINA EN FACHADA

INTERVENCIÓN PROPUESTA

- 1 REPOSICIÓN DE ARBOLADO: NARANJOS, ALCORQUES SIMILARES A LOS EXISTENTES
- 2 NUEVO ARBOLADO: NARANJOS, ALCORQUES DE ACERO CORTEN
- 3 NUEVOS BANCOS ACCESIBLES
- 4 NUEVOS BICICLETEROS
- 5 NUEVA PAPELERA
- A ANCLAJE DE CABLES A FACHADAS EN MEDIANERAS
- SISTEMA DE CABLES Y TOLDOS (INSTALACIÓN ESTACIONAL)
- EDIFICIOS CON GRADO DE PROTECCIÓN B1/B2 SEGÚN PLAN ESPECIAL DE PROTECCIÓN Y CATALOGACIÓN DEL CONJUNTO HISTÓRICO DE ARCOS DE LA FRONTERA
- ESPACIO DE RESERVA - ESTACIONAMIENTO AMBULANCIAS

CUADRO DE SUPERFICIES POR USOS

PAVIMENTO EXISTENTE CERÁMICO CON ENCINTADO DE MÁRMOL	1705.85 m <sup>2</sup>
PAVIMENTO EXISTENTE DE GUIJARROS EN BASE DE HORMIGÓN	929.01 m <sup>2</sup>
NUEVAS ÁREAS DE ESTANCIA EN ZONAS DE APARCAMIENTO EXISTENTES	113.29 m <sup>2</sup>

ÁMBITO DE INTERVENCIÓN. CALLE CORREDERA  
SUPERFICIE TOTAL: 2748.15 m<sup>2</sup>

NOTA: LA COTA ±0.00 ESTÁ REFERIDA A LA +141.32 DEL PLANO TOPOGRÁFICO

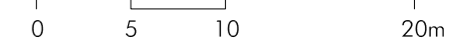

# Arcos de la Frontera

ACTUACIONES EN LA PLAZA DEL CABILDO, CALLE CORREDERA Y PASEO DE ANDALUCÍA

CONSEJERÍA DE FOMENTO, INFRAESTRUCTURAS Y ORDENACIÓN DEL TERRITORIO. JUNTA DE ANDALUCÍA  
PROYECTO BÁSICO Y DE EJECUCIÓN

## ORDENACIÓN GENERAL III. CALLE CORREDERA (I)

Rosario Vega, 2 bajo dicho.  
41010 Sevilla  
Teléfono 95 400 14 20  
e-mail: estudio@jovierterrados.com

Fco. Javier Terrados Cepeda  
Arquitecto

Fernando Suárez Corchete  
Arquitecto

CONSEJERÍA DE FOMENTO, INFRAESTRUCTURAS Y ORDENACIÓN DEL TERRITORIO. JUNTA DE ANDALUCÍA  
SECRETARÍA GENERAL DE VIVIENDA  
SUPERVISADO  
P-23/ABTR/2022



Septiembre 2021

Plano nº:  
**A.03**  
Escala 1/400

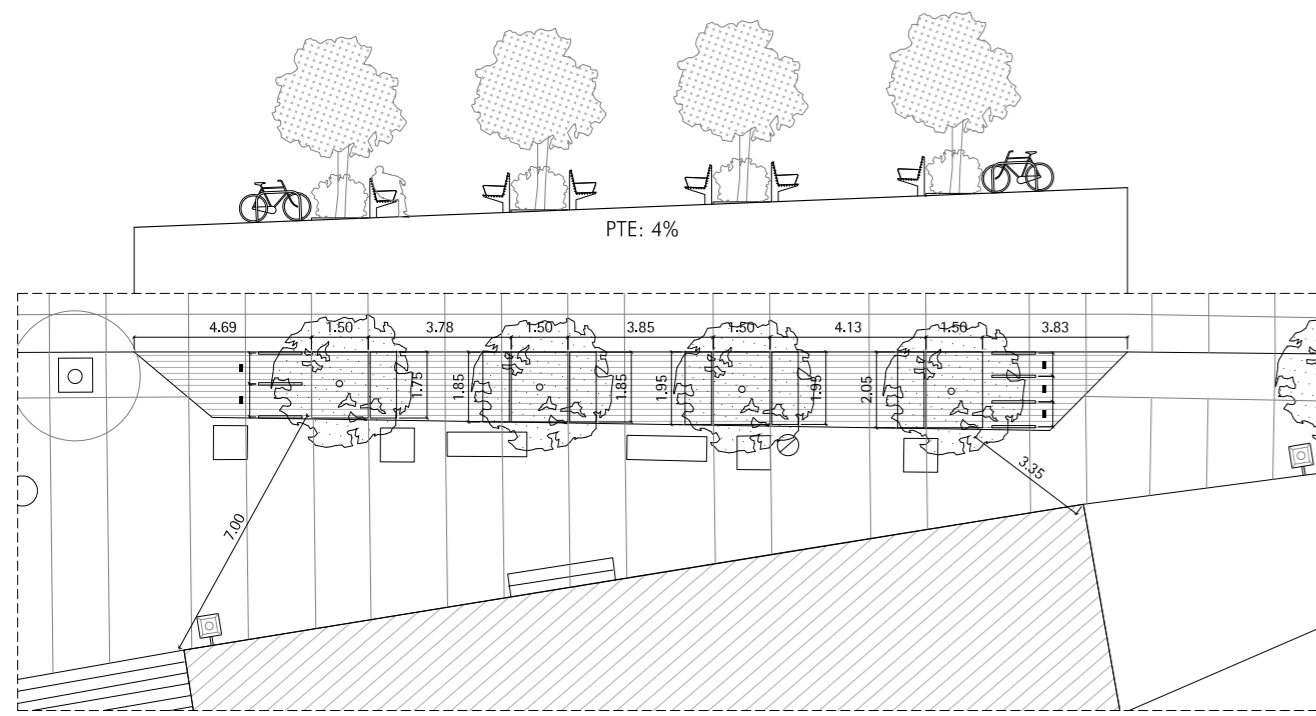

DETALLE TRAMO 1  
E: 1/200

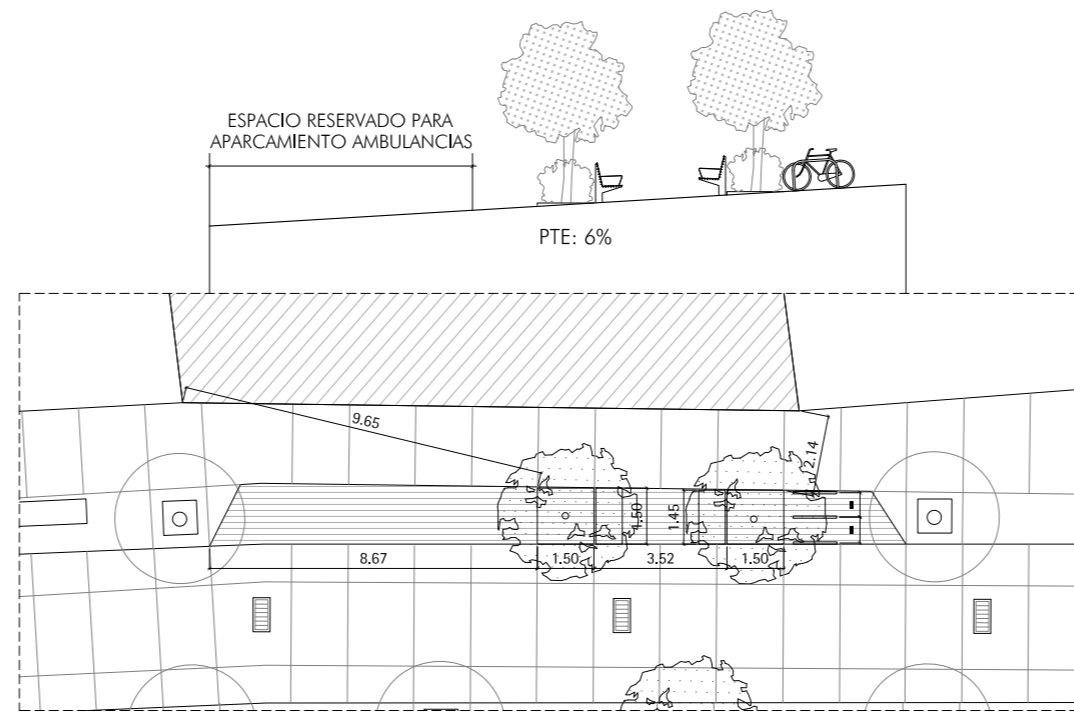

DETALLE TRAMO 2  
E: 1/200

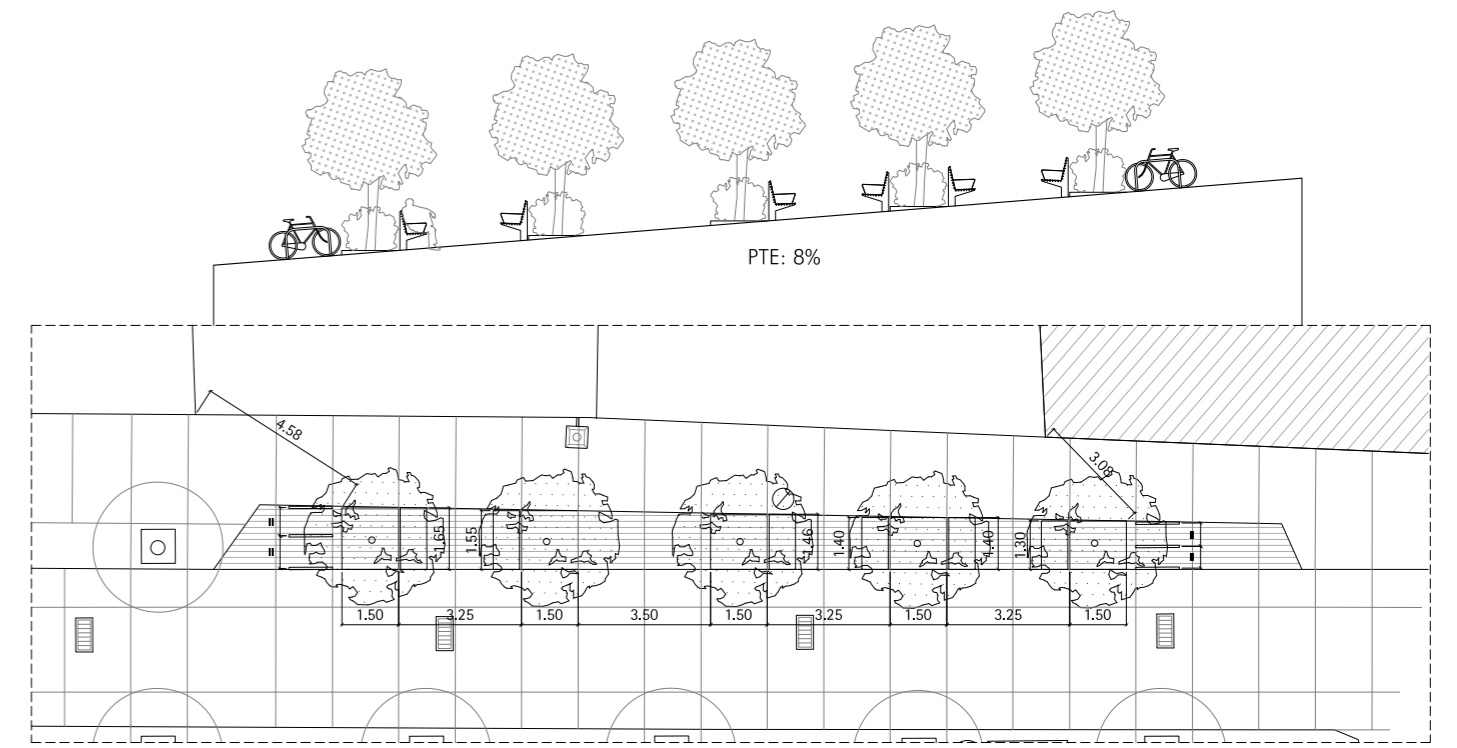

DETALLE TRAMO 3  
E: 1/200

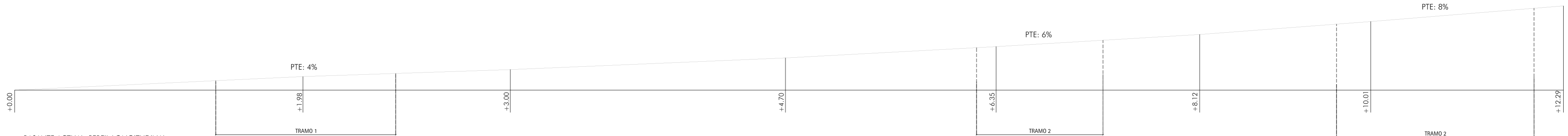

RASANTE ACTUAL. PERFIL LONGITUDINAL  
E: 1/400

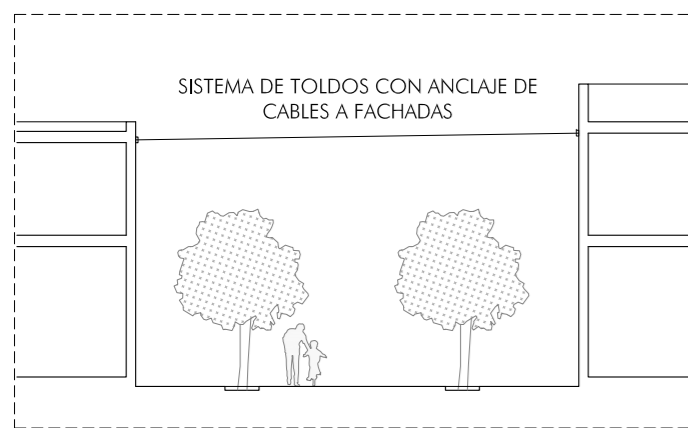

SECCIÓN TRANSVERSAL TIPO. ESQUEMA 1/200

LOS ANCLAJES SE EJECUTARÁN EN LAS MEDIANERAS ENTRE EDIFICACIONES SIN AFECTAR A EDIFICIOS CATALOGADOS CON GRADO DE PROTECCIÓN B1 O B2 SEGÚN EL PLAN ESPECIAL DE PROTECCIÓN Y CATALOGACIÓN DEL CONJUNTO HISTÓRICO DE ARCOS DE LA FRONTERA

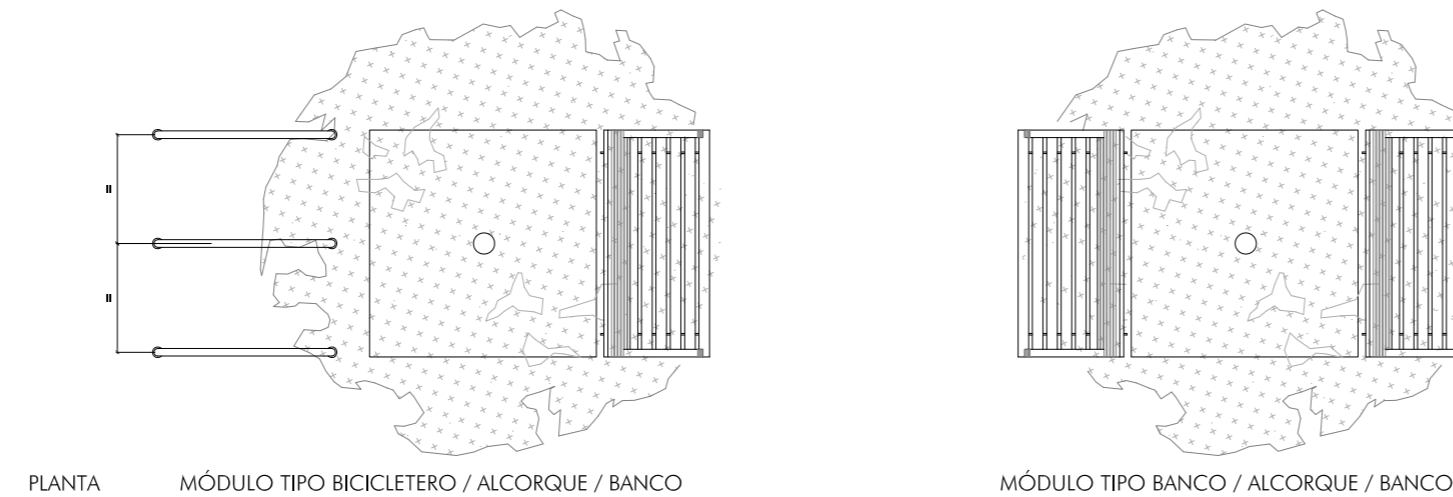
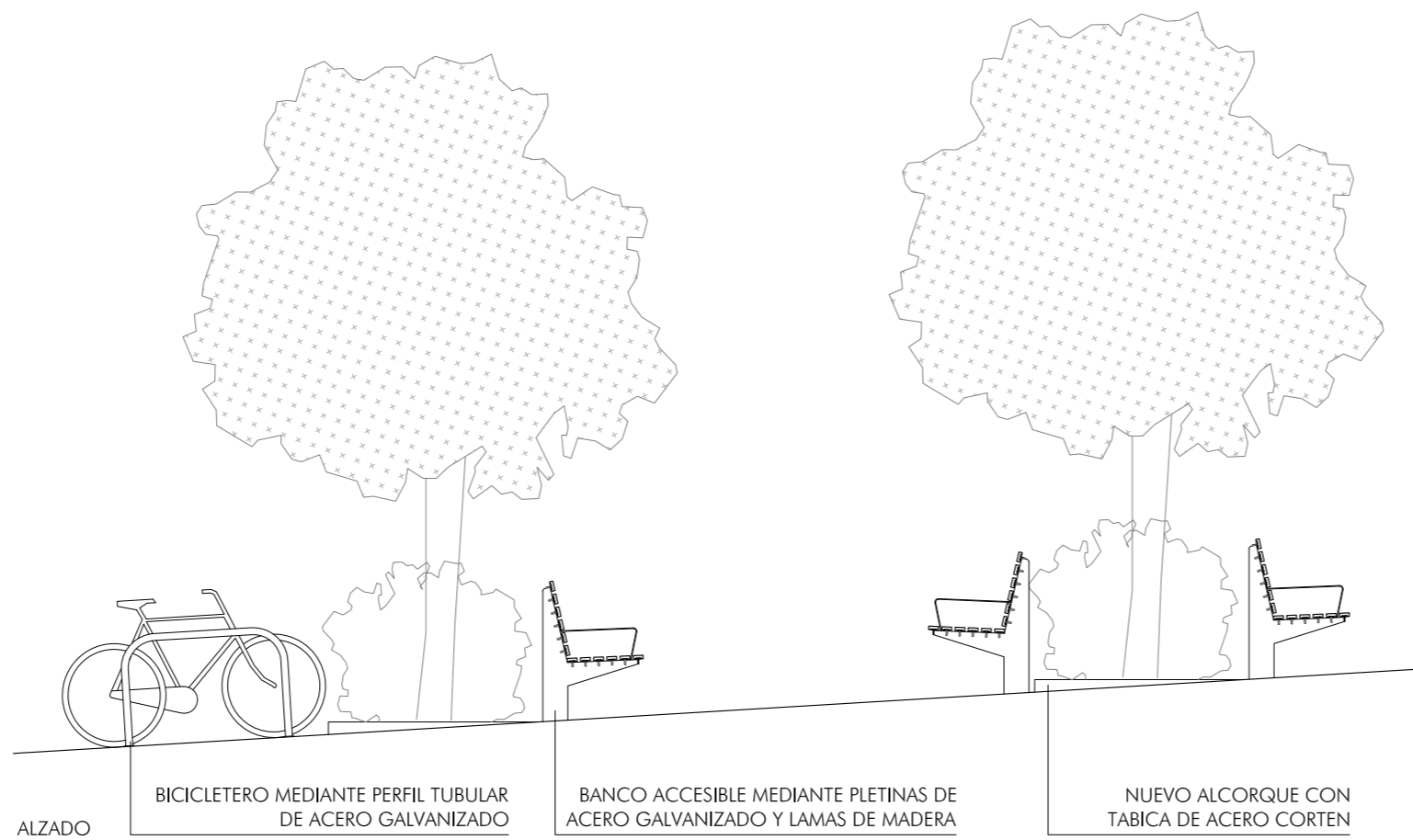

LA SEPARACIÓN DE LOS BICICLETEROS SE AJUSTARÁ AL ANCHO DE LOS ALCORQUES Y SE COLOCARÁN EQUIDISTANTES ENTRE ELLOS

DETALLE ESPACIOS DE ESTANCIA. MÓDULOS TIPO 1/50

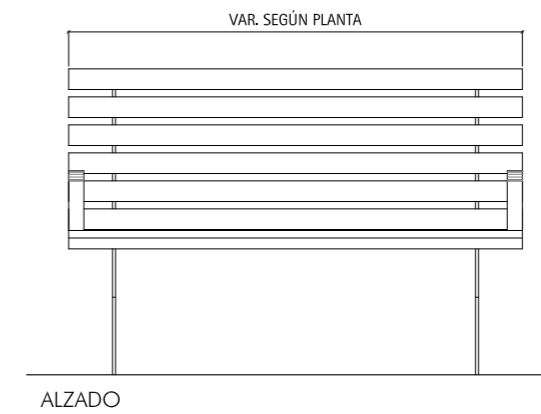

ALZADO

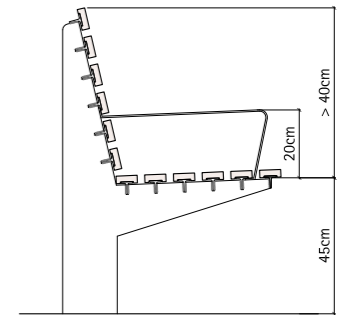

SECCIÓN

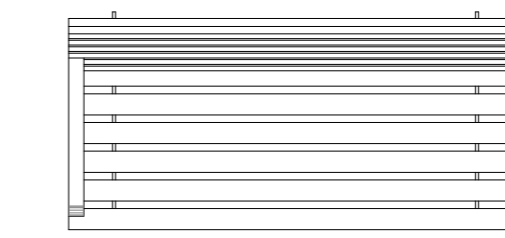

PLANTA  
NUEVOS BANCOS ACCESIBLES 1/25  
SEGÚN PLANO DE DETALLE

ACCESIBILIDAD EN EL ESPACIO PÚBLICO URBANIZADO

- BANCOS ACCESIBLES:
- ASIENTO: ALTURA 45 CM, PROFUNDIDAD 45 CM
  - RESPALDO: ALTURA 40 CM
  - REPOSABRAZOS EN AMBOS EXTREMOS: ALTURA 20 CM

NOTA: LA COTA ±0.00 ESTÁ REFERIDA A LA +141.32 DEL PLANO TOPOGRÁFICO

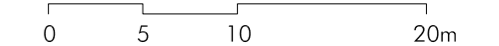

# Arcos de la Frontera

ACTUACIONES EN LA PLAZA DEL CABILDO, CALLE CORREDERA Y PASEO DE ANDALUCÍA

CONSEJERÍA DE FOMENTO, INFRAESTRUCTURAS Y ORDENACIÓN DEL TERRITORIO. JUNTA DE ANDALUCÍA  
PROYECTO BÁSICO Y DE EJECUCIÓN

ORDENACIÓN GENERAL IV. CALLE CORREDERA (II)

Rosario Vega, 2 bajo dicho.  
41010 Sevilla  
Teléfono 95 400 14 20  
e-mail: estudio@govierredos.com

Fco. Javier Terrados Cepeda  
Arquitecto

Fernando Suárez Corchete  
Arquitecto

CONSEJERÍA DE FOMENTO, INFRAESTRUCTURAS Y ORDENACIÓN DEL TERRITORIO  
 Secretaría General de Vivienda  
**SUPERVISADO**  
 12 abril 2022  
 P-NS-1620



Septiembre 2021

Plano nº:  
**A.04**  
Escala 1/400



PLANTA GENERAL 1/200

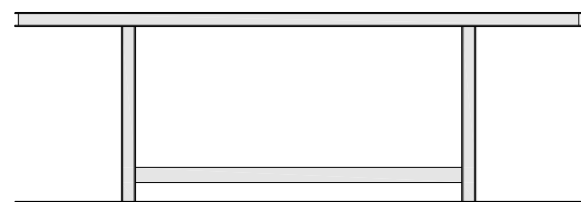

ALZADO FRONTAL

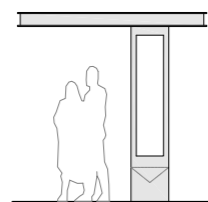

ALZADO LATERAL

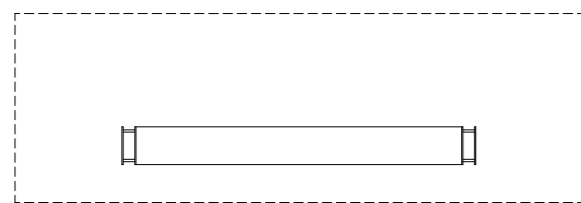

PLANTA

MARQUESINA DE RECEPCIÓN E INFORMACIÓN DE TURISTAS 1/100  
SEGÚN PLANO DE DETALLE

INTERVENCIÓN EN EL PASEO DE ANDALUCÍA

- 1 MARQUESINA PARA RECEPCIÓN E INFORMACIÓN DE TURISTAS
- 2 NUEVO RECORRIDO DE CIRCULACIÓN AUTOBUSES

PAVIMENTACIÓN

- P-1** CONSERVACIÓN DE PAVIMENTO EXISTENTE DE HORMIGÓN COLOREADO
- P-2** CONSERVACIÓN DE PAVIMENTO EXISTENTE DE BALDOSA HIDRÁULICA
- P-3** REPOSICIÓN DE PAVIMENTO EN ÁMBITO MARQUESINA: DEMOLICIÓN DE PAVIMENTO EXISTENTE Y REPOSICIÓN DE LOSAS DE GRANITO ACABADO FLAMEADO
- MARCAS VIALES EN PAVIMENTO EXISTENTE PARA INDICACIÓN DE NUEVO RECORRIDO BUS Y CRUCE PEATONAL
- S.P.1** FRANJA SEÑALIZADORA PAVIMENTO TÁCTIL DIRECCIONAL DE 80 CM DE ANCHO
- S.P.2** FRANJA SEÑALIZADORA DE PAVIMENTO TÁCTIL INDICADOR DE BOTONES DE FORMA TRONCOCÓNICA Y ALTURA MÁXIMA 4 MM FORMANDO RETÍCULA ORTOGONAL Y COLOR EN CONTRASTE CON EL SUELO CIRCUNDANTE

CUADRO DE SUPERFICIES POR USOS

PAVIMENTO EXISTENTE A CONSERVAR .....	693.33 m <sup>2</sup>
NUEVA PAVIMENTACIÓN MARQUESINA .....	18.75 m <sup>2</sup>
ESPACIOS INTERSTICIALES JARDÍN BOTÁNICO (SIN INTERVENCIÓN) .....	226.89 m <sup>2</sup>

**[---]** ÁMBITO DE INTERVENCIÓN. PASEO DE ANDALUCÍA  
SUPERFICIE TOTAL: 920.22 M<sup>2</sup>

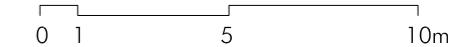

# Arcos de la Frontera

ACTUACIONES EN LA PLAZA DEL CABILDO, CALLE CORREDERA Y PASEO DE ANDALUCÍA

CONSEJERÍA DE FOMENTO, INFRAESTRUCTURAS Y ORDENACIÓN DEL TERRITORIO. JUNTA DE ANDALUCÍA

PROYECTO BÁSICO Y DE EJECUCIÓN

ORDENACIÓN GENERAL V. PASEO DE ANDALUCÍA

Septiembre 2021

Plano nº:  
**A.05**  
Escala 1/200

Rosario Vega, 2 bajo dicho.  
41010 Sevilla  
Teléfono 95 400 14 20  
e-mail: estudio@govierreddos.com

Fco. Javier Terrados Cepeda  
Arquitecto

Fernando Suárez Corchete  
Arquitecto

CONSEJERÍA DE FOMENTO, INFRAESTRUCTURAS Y ORDENACIÓN DEL TERRITORIO  
 Secretaría General de Vivienda  
**SUPERVISADO**  
 12 abril 2022  
 P-NGS-18120

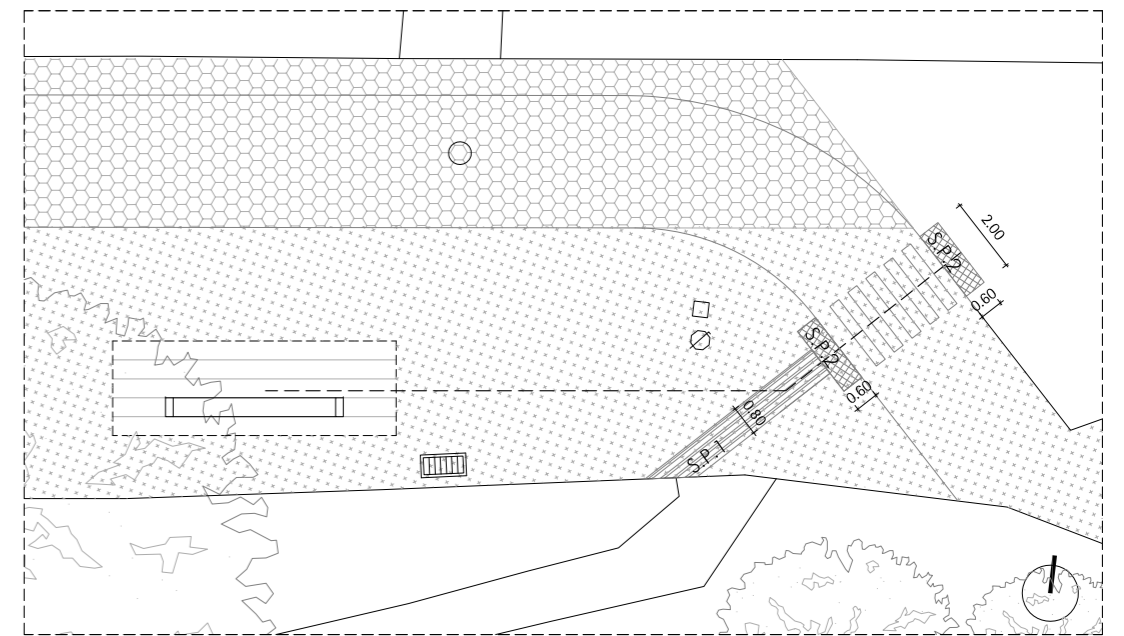
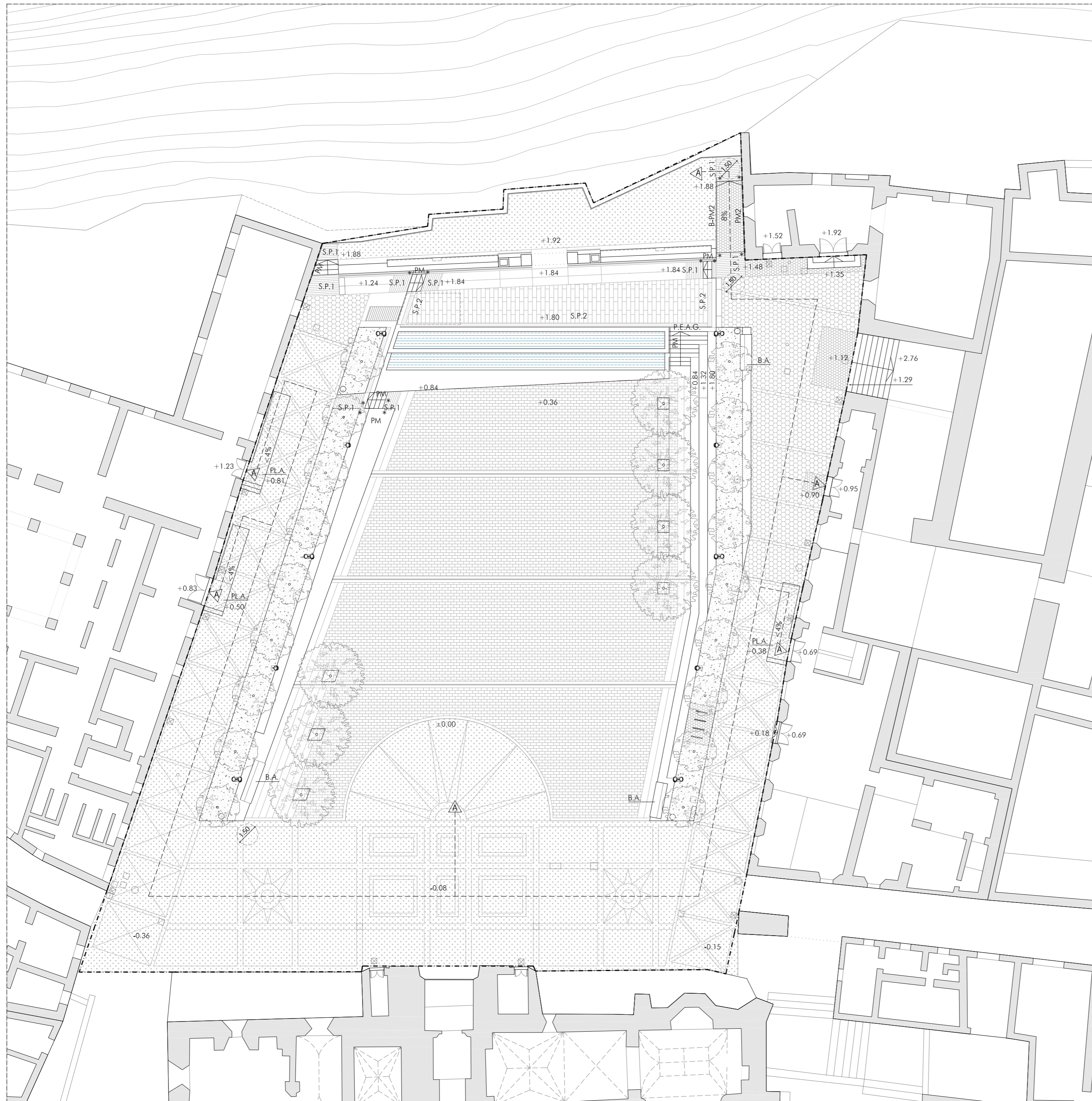

PASEO DE ANDALUCÍA

ACCESIBILIDAD EN EL ESPACIO PÚBLICO URBANIZADO. PASEO DE ANDALUCÍA

- ITINERARIO ACCESIBLE
- S.P.1 FRANJA SEÑALIZADORA PAVIMENTO TÁCTIL DIRECCIONAL DE 80 CM DE ANCHO
- S.P.2 FRANJA SEÑALIZADORA DE PAVIMENTO TÁCTIL INDICADOR DE BOTONES DE FORMA TRONCOCÓNICA Y ALTURA MÁXIMA 4 MM FORMANDO RETÍCULA ORTOGONAL Y COLOR EN CONTRASTE CON EL SUELO CIRCUNDANTE

ACCESIBILIDAD EN EL ESPACIO PÚBLICO URBANIZADO. PLAZA DEL CABILDO

- ▲ ACCESOS A EDIFICACIONES Y ESPACIOS PÚBLICOS URBANIZADOS (PLAZA, MIRADOR)
- ITINERARIOS ACCESIBLES
- S.P.1 FRANJA SEÑALIZADORA PAVIMENTO TÁCTIL DIRECCIONAL DE 120 CM DE PROFUNDIDAD
- S.P.2 FRANJA SEÑALIZADORA DE PAVIMENTO TÁCTIL INDICADOR DE BOTONES DE FORMA TRONCOCÓNICA Y ALTURA MÁXIMA 4 MM FORMANDO RETÍCULA ORTOGONAL Y COLOR EN CONTRASTE CON EL SUELO CIRCUNDANTE
- P.E.A.G. PASILLO ESCALONADO DE ACCESO A GRADERÍO
- PM PASAMANOS
- B-PM2 BARANDILLA CON PASAMANOS DOBLE
- LOS PASAMANOS SE PROLONGARÁN 30 CM EN LOS EXTREMOS INDICADOS
- B.A. BANCOS ACCESIBLES:
  - ASIENTO: ALTURA 45 CM, PROFUNDIDAD 45 CM
  - RESPALDO: ALTURA 40 CM
  - RESPALDOS EN AMBOS EXTREMOS: ALTURA 20 CM
- PLA. PLATAFORMA ACCESIBLE DE ACCESO A EDIFICACIONES PERIMETRALES PENDIENTE MÁXIMA 4%

EN LAS ESCALERAS SE DISPONDRÁN EN LAS HUELLAS BANDAS SEÑALIZADORAS DE 5 CM DE ANCHURA A 3 CM DEL BORDE DE TEXTURA Y COLOR EN CONTRASTE CON EL Peldaño

--- ÁMBITO DE INTERVENCIÓN. PLAZA DEL CABILDO

NOTA: LA COTA ±0.00 ESTÁ REFERIDA A LA +183.70 DEL PLANO TOPOGRÁFICO

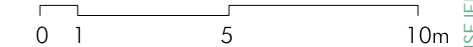

# Arcos de la Frontera

ACTUACIONES EN LA PLAZA DEL CABILDO, CALLE CORREDERA Y PASEO DE ANDALUCÍA

CONSEJERÍA DE FOMENTO, INFRAESTRUCTURAS Y ORDENACIÓN DEL TERRITORIO. JUNTA DE ANDALUCÍA  
 PROYECTO BÁSICO Y DE EJECUCIÓN

ACCESIBILIDAD. PLAZA DEL CABILDO Y PASEO DE ANDALUCÍA

Rosario Vega, 2 bajo dicha.  
 41010 Sevilla  
 Teléfono 95 400 14 20  
 e-mail: estudio@govierreddos.com

Fco. Javier Terrados Cepeda  
 Arquitecto

Fernando Suárez Corchete  
 Arquitecto

CONSEJERÍA DE FOMENTO, INFRAESTRUCTURAS Y ORDENACIÓN DEL TERRITORIO  
 Secretaría General de Vivienda  
**SUPERVISADO**  
 12 abril 2022  
 P-AGS-20220

Septiembre 2021

Plano nº:  
**A.06**  
 Escala 1/200