

# PROYECTO COEDUCATIVO

DE SENSIBILIZACIÓN  
SOCIAL Y PREVENCIÓN  
DE LA VIOLENCIA  
DE GÉNERO



# La Tribu de Iguu



Instituto Andaluz de la Mujer  
CONSEJERÍA DE IGUALDAD Y POLÍTICAS SOCIALES

agise®

# ¿Quién es Igu?

**Igu** es nuestro monstruito de la igualdad

**Aunque conoce sus debilidades y defectos, se siente orgulloso de ser como es: sensible, tierno, despistado, creativo, divertido, patoso, paciente, generoso y siempre dispuesto a aprender de quien le acompaña. Pero Igu también demuestra una gran fuerza y valentía luchando contra miedos y prejuicios para llevar lejos su mensaje de igualdad y tolerancia.**

Como todo monstruo, produce miedo al verlo por primera vez, pero a pesar de su apariencia monstruosa, carece de cualquier característica aterradora.

Igu no es perfecto, pero es todo corazón. Quien le conoce, sabe que tiene cualidades extraordinarias y sin pensarlo dos veces, se une a su tribu.

En su camino hacia la igualdad, Igu observa a su tribu y sonríe con orgullo.

Con su ejemplo, sin necesidad siquiera de usar palabras, nos muestra nuevas formas de diversidad, libertad y respeto.



# El Origen

Para poder comprender qué es La Tribu de Igu, empecemos conociendo un poco de su historia.

Los orígenes de la tribu se remontan a finales del siglo XX, cuando dentro de los recursos del Servicio Integral de Atención y Acogida se reflexiona sobre Coeducación y prevención de la Violencia de Género y personas de distintos pueblos se rebelan ante una sociedad patriarcal que causa desigualdades entre mujeres y hombres. A lo largo de los años, en la búsqueda de una identidad propia, más allá

de los conceptos estereotipados, las personas que han formado parte del Servicio Integral, se han ido sumergiendo en su imaginación y han creado nuevas formas de expresarse, sin atenerse a roles establecidos ni mandatos de género.

Así que el origen de la tribu es ese, **la ruptura con lo establecido y la construcción de una nueva realidad basada en el amor y la igualdad.**

Progresivamente, a partir del conjunto de experiencias de la tribu se va gestando un ser entrañable, transmisor de la sabiduría del grupo y que desde el año 2016 dirige sus pasos: **Igu**



# Estamos con Igu **Únete**

¿Quieres formar parte de ésta Tribu?

Ahora que ya conoces a IGU, tal vez te estés preguntando cómo puedes unirte a su tribu y comenzar una gran aventura en la que reinen los buenos tratos y los deseos de mejorar las cosas.

La buena noticia es que... **¡Todo el mundo es bienvenido a esta fantástica tribu!**

Para formar parte de ella sólo hace falta acercarse con muchas ganas de aprender, tratando de despertar los sentidos y mantener alejados a los prejuicios.

En la tribu de la igualdad, lo importante no es lo que sabéis, sino cómo sois. Porque en la tribu se da valor a cada persona, encontrando los destellos que la hacen única.

En un mundo en el que todo parece dividirse en rosa y azul Igu os invita a descubrir un hermoso territorio en el que compartir valores como Igualdad, respeto, amor a la Madre Tierra y cuidado de las relaciones entre todos los seres que la habitan.

La tribu ofrece una alternativa llena de colores, opciones y alas para ser lo que queráis ser.



# Misión de la **Tribu**

Aunque las y los distintos miembros de la tribu habiten a gran distancia y nunca hayan tenido contacto entre sí, liderados por Igu trabajan en equipo para lograr un objetivo común:

**el Tesoro de la Igualdad!!**

**¡Únete a nuestra tribu y comienza la búsqueda del tesoro!**



La tribu no se conforma con desvelar las barreras generadas por la desigualdad de género, sino que **juega un papel transformador en todo aquello que les rodea, contagiando con su buen humor, creatividad y valentía.**

Para resolver con éxito tan importante misión, la tribu **no está sola**. Igu, como portador de la sabiduría de las grandes ancestras, pone a disposición de la tribu herramientas, símbolos y valores, para hacerla poderosa y despertar su energía.

Todas las personas que conforman la tribu ponen en juego sus atributos y fortalezas, utilizando un **lenguaje propio, para poder desmontar los mitos y falsas leyendas** que existen en su planeta.

A través del conocimiento de la historia de quienes luchan y han luchado por la igualdad, la tribu se une para transmitir un mensaje que **alienta a expresarse con responsabilidad, tolerancia, respeto y libertad.**

# Una apasionante aventura



Mapa de la misión de La Tribu de Igu:  
Expedición Coeducativa hacia la Igualdad

## en defensa de la igualdad y los derechos universales

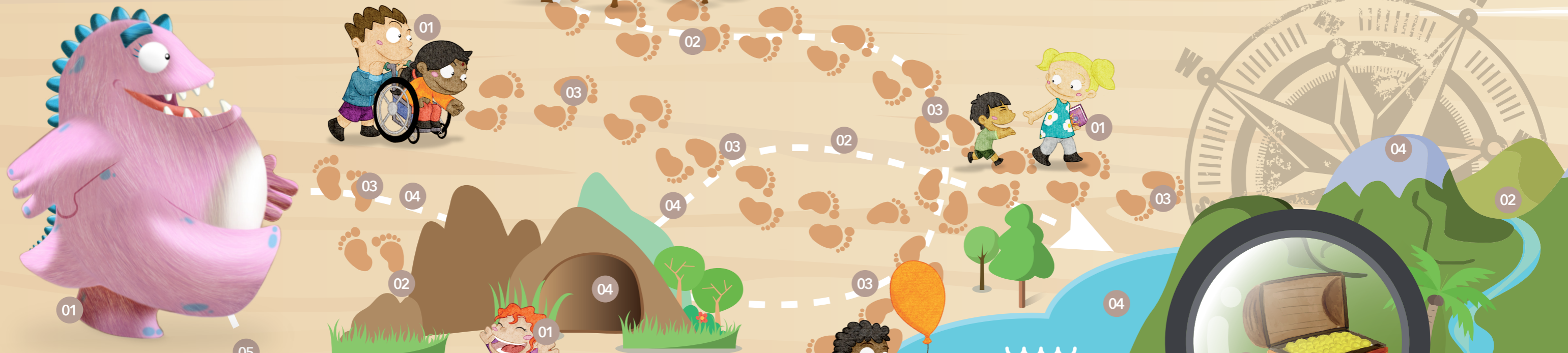
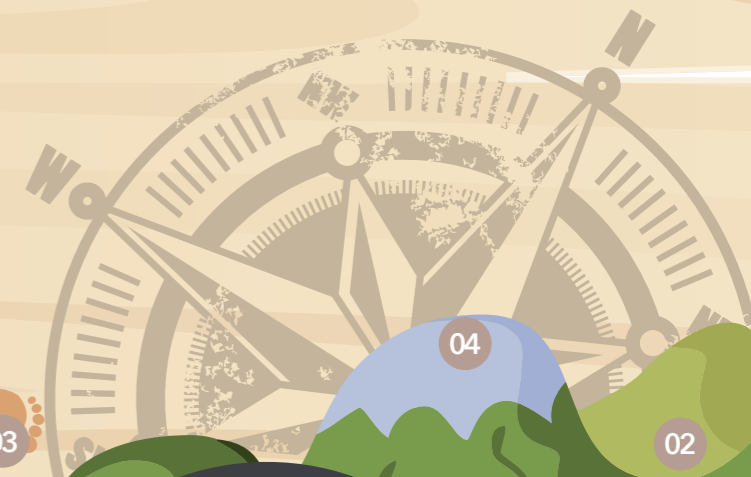

# ¡La aventura no acaba aquí!

¡Hay miles de tesoros por descubrir!

## 01 Poderes del Equipo

Respeto	Tolerancia
Compromiso	Diversidad
Cuidado	Creatividad
Confianza	Intuición
Amor	Destreza
Libertad	

## 03 Pasos

1. Entrenar al equipo de búsqueda.
2. Crear un manual de búsqueda.
3. Diseñar distintivos de la tribu.
4. Transmitir mensajes coeducativos.
5. Recibir respuesta de los mensajes.
6. Construir un puente que sorte los peligros hacia el tesoro.
7. Alcanzar y compartir el tesoro de la igualdad.

## 02 Pistas o llaves

Que van abriendo el camino a medida que la tribu va dando pasos. Actividades coeducativas.

## 04 Peligros

Los espejismos de la igualdad  
Las pirañas de los estereotipos  
La trampa del amor romántico  
La cueva de la violencia  
La laguna de la discriminación  
La isla del rechazo  
El tiburón sexista  
La ciénaga del miedo

## 05 Herramientas

1. Manual de búsqueda del tesoro:  
Libro viajero coeducativo
2. Mensajes coeducativos en botella:  
A. Microvideos  
B. Etiquetas  
C. Memes  
D. Gifs
3. Distintivos de la tribu  
A. Kits de expedición/travesía coeducativa  
B. Estandarte  
C. Talismanes  
D. Canciones y leyendas

## 06 Objetivo

Alcanzar El Tesoro:  
**La Igualdad**

**Equipo de búsqueda:**



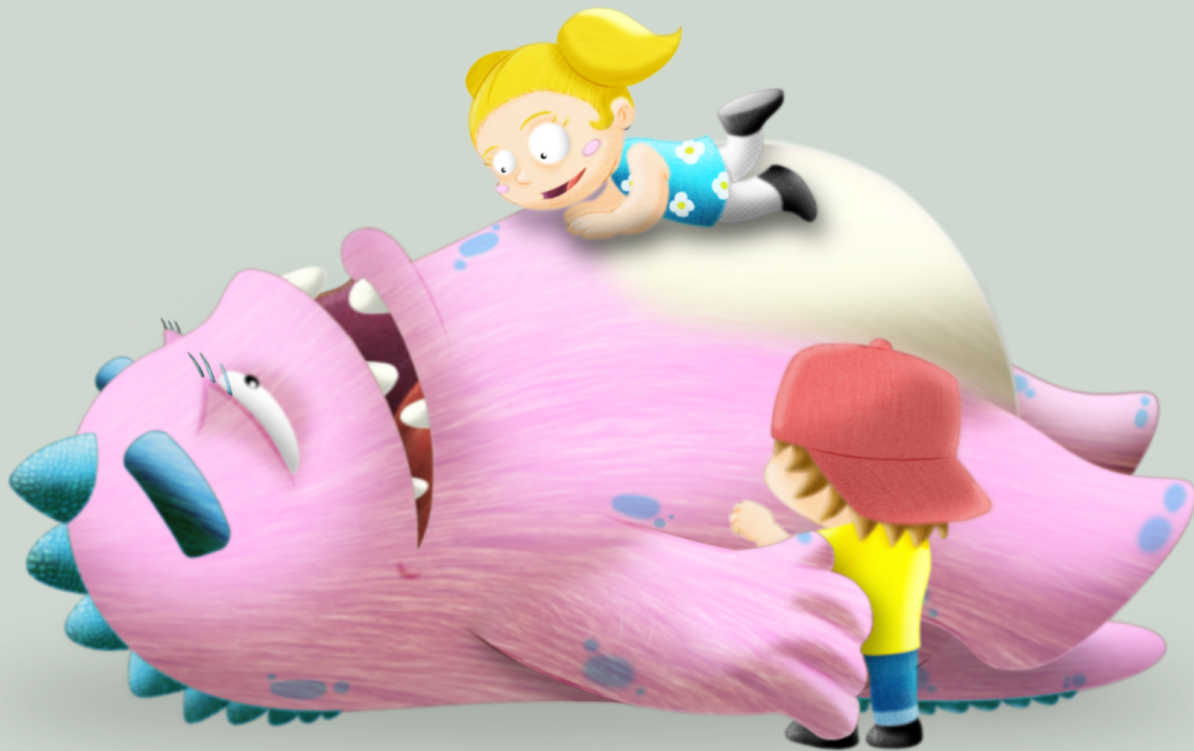

**...Y comienza  
nuestra  
aventura**