

17. Participación social y administración de justicia

17.1. Participación social

17.1.1.G. Evolución de los resultados obtenidos en Andalucía en las elecciones a Cortes Generales. Congreso de los Diputados. (Número de escaños)

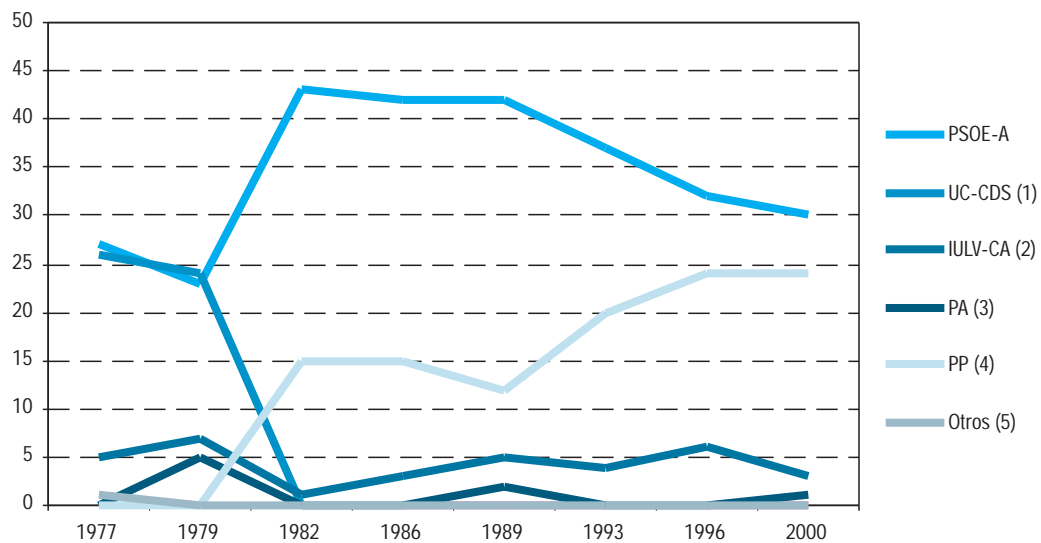

FUENTE: Consejería de Gobernación y Justicia.

(1) Para 1986 y 1989 se presenta bajo las siglas CDS y en 1993 y 1996 no participa.

(2) De 1977 a 1982 se presenta bajo las siglas PCE y de 1986 a 1993 bajo las siglas IU-CA.

(3) De 1979 a 1982 se presenta bajo las siglas PSA.

(4) En 1977 se presenta como AP, en 1979 como CD, en 1982 como AP-PDP y en 1986 como AP-PDP-PL.

(5) En 1977 la quinta candidatura más votada se corresponde con PSP-US, en 1993 con PAP, en 1996 con UC y en 2000 con GIL.

17. Participación social y administración de justicia

17.1.2. Participación y resultados obtenidos por provincias en las Elecciones Generales al Congreso de los Diputados y al Senado celebradas el 12 de marzo de 2000.

| | Andalucía | Almería | Cádiz | Córdoba | Granada | Huelva | Jaén | Málaga | Sevilla | España |
|------------------------------|------------------|---------|---------|---------|---------|---------|---------|-----------|-----------|-------------------|
| Congreso de Diputados | | | | | | | | | | |
| Electores | 5.916.783 | 411.065 | 884.994 | 621.971 | 694.968 | 371.361 | 524.813 | 1.006.029 | 1.401.582 | 33.969.640 |
| % de participación | 68,77 | 68,14 | 63,09 | 74,77 | 69,60 | 66,60 | 76,72 | 65,02 | 69,74 | 68,71 |
| Votos en blanco | 55.486 | 3.931 | 6.692 | 6.001 | 5.994 | 2.858 | 4.033 | 9.250 | 16.727 | 366.823 |
| Votos a candidaturas | 3.984.766 | 274.531 | 546.975 | 455.694 | 474.248 | 242.594 | 395.916 | 640.035 | 954.773 | 22.814.467 |
| PP | | | | | | | | | | |
| % de votos (*) | 40,57 | 48,67 | 41,18 | 40,86 | 42,66 | 40,16 | 40,33 | 43,47 | 34,98 | 44,52 |
| Esgaños | 28 | 3 | 4 | 3 | 3 | 2 | 3 | 5 | 5 | 183 |
| PSOE | | | | | | | | | | |
| % de votos (*) | 43,86 | 42,26 | 39,40 | 40,55 | 44,36 | 46,88 | 47,75 | 39,06 | 49,02 | 34,16 |
| Esgaños | 30 | 2 | 4 | 3 | 4 | 3 | 3 | 4 | 7 | 125 |
| IU | | | | | | | | | | |
| % de votos (*) | 7,82 | 4,22 | 6,66 | 11,94 | 7,25 | 6,41 | 7,11 | 8,12 | 8,28 | 5,45 |
| Esgaños | 3 | - | - | 1 | - | - | - | 1 | 1 | 8 |
| PA | | | | | | | | | | |
| % de votos (*) | 5,11 | 2,36 | 9,86 | 4,54 | 3,46 | 4,73 | 3,26 | 5,17 | 5,08 | 0,89 |
| Esgaños | 1 | - | 1 | - | - | - | - | - | - | 1 |
| Otros (2) | | | | | | | | | | |
| % de votos (*) | 1,28 | 1,08 | 1,70 | 0,82 | 1,03 | 0,65 | 0,55 | 2,75 | 0,91 | 0,94 |
| Esgaños | - | - | - | - | - | - | - | - | - | - |
| Senado | | | | | | | | | | |
| PSOE | | | | | | | | | | |
| Esgaños | 18 | 1 | 1 | 3 | 3 | 3 | 3 | 1 | 3 | 61 |
| PP | | | | | | | | | | |
| Esgaños | 14 | 3 | 3 | 1 | 1 | 1 | 1 | 3 | 1 | 127 |

FUENTE: Consejería de Gobernación y Justicia.

(*) Se calcula sobre votos válidos.

(1) PSOE incluye los votos y escaños del (PSC-PSOE)-ERC-IC-V, IU los de IU-CM y PP los obtenidos por PP-MI, UPN-PP y PP-UPM.

(2) Incluye las candidaturas que no han obtenido escaños en Andalucía.

17.1.3.G. Evolución de los resultados obtenidos en las elecciones al Parlamento de Andalucía. (Número de escaños) (*)

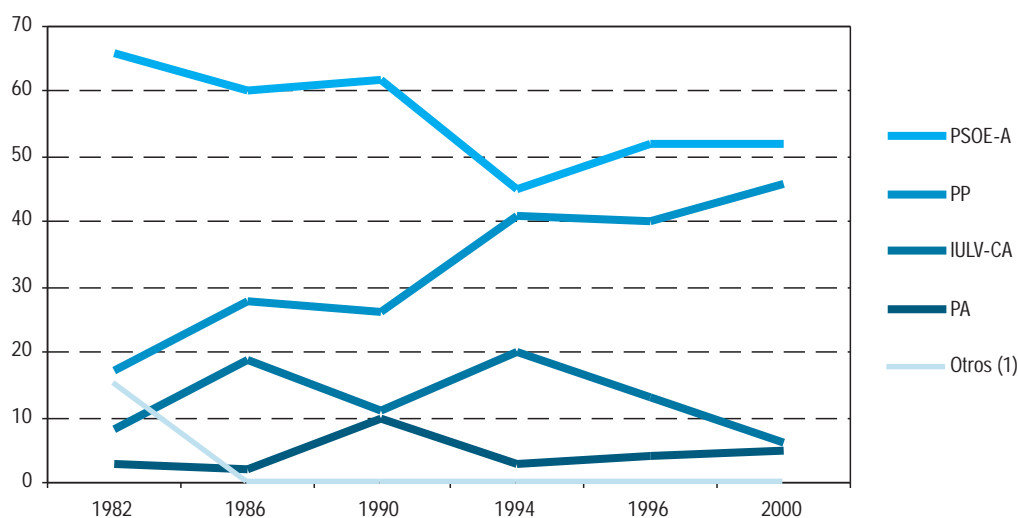

FUENTE: Consejería de Gobernación y Justicia.
 (*) En 1982 IULV-CA era PCA-PCE y PA era PSA.
 En 1982 PP era AP-PDP-UL y en 1986 era AP-PDP-PL.
 En 1994 PA era PA-PAP.
 (1) Incluye las candidaturas que no han obtenido representación en Andalucía.

17.1.4. Participación y resultados obtenidos por provincias en las elecciones al Parlamento de Andalucía celebradas el 12 de marzo de 2000.

| | Almería | Cádiz | Córdoba | Granada | Huelva | Jaén | Málaga | Sevilla | Andalucía |
|----------------------|---------|---------|---------|---------|---------|---------|-----------|-----------|------------------|
| Electores | 411.162 | 885.681 | 622.013 | 695.030 | 372.272 | 524.627 | 1.006.207 | 1.401.730 | 5.918.722 |
| % de participación | 68,13 | 63,00 | 74,69 | 69,52 | 66,42 | 76,72 | 64,95 | 69,74 | 68,71 |
| Votos en blanco | 3.588 | 5.870 | 5.515 | 5.631 | 2.647 | 3.638 | 9.165 | 15.867 | 51.921 |
| Votos a candidaturas | 274.801 | 548.338 | 455.900 | 474.067 | 242.747 | 396.114 | 639.865 | 956.079 | 3.987.911 |
| PSOE-A | | | | | | | | | |
| % de votos (*) | 43,00 | 39,52 | 40,66 | 44,70 | 47,05 | 48,22 | 40,10 | 49,53 | 44,32 |
| Nº de escaños | 5 | 6 | 6 | 6 | 6 | 6 | 7 | 10 | 52 |
| PP | | | | | | | | | |
| % de votos (*) | 46,40 | 37,43 | 38,35 | 40,86 | 37,78 | 38,24 | 41,10 | 32,32 | 38,02 |
| Nº de escaños | 6 | 6 | 5 | 6 | 5 | 5 | 7 | 6 | 46 |
| IULV-CA | | | | | | | | | |
| % de votos (*) | 4,48 | 6,33 | 12,28 | 7,37 | 6,96 | 7,32 | 8,92 | 8,61 | 8,11 |
| Nº de escaños | - | 1 | 1 | 1 | - | 1 | 1 | 1 | 6 |
| PA | | | | | | | | | |
| % de votos (*) | 3,69 | 14,50 | 6,90 | 5,19 | 6,52 | 4,85 | 7,32 | 7,21 | 7,43 |
| Nº de escaños | - | 2 | 1 | - | - | - | 1 | 1 | 5 |
| Otros (1) | | | | | | | | | |
| % de votos (*) | 1,14 | 1,16 | 0,63 | 0,71 | 0,61 | 0,46 | 1,15 | 0,70 | 0,83 |
| Nº de escaños | - | - | - | - | - | - | - | - | - |

FUENTE: Consejería de Gobernación y Justicia.
 (*) Se calcula sobre votos válidos.
 (1) Incluye las candidaturas que no han obtenido escaños.

17. Participación social y administración de justicia

17.1.5. Representación andaluza en los órganos legislativos por partido político y sexo.

| | PSOE | PP | IU | PA | Total |
|--------------------------------|------|----|----|----|-------|
| Parlamento de Andalucía | | | | | |
| Mujeres | 25 | 15 | 1 | 0 | 41 |
| Hombres | 27 | 31 | 5 | 5 | 68 |
| Congreso | | | | | |
| Mujeres | 12 | 7 | - | - | 19 |
| Hombres | 18 | 21 | 3 | 1 | 43 |
| Senado | | | | | |
| Mujeres | 5 | 4 | - | - | 9 |
| Hombres | 13 | 10 | - | - | 23 |

FUENTE: Consejería de Gobernación y Justicia.

17.1.6.G. Evolución de la representación en el Parlamento de Andalucía según legislatura por sexo.

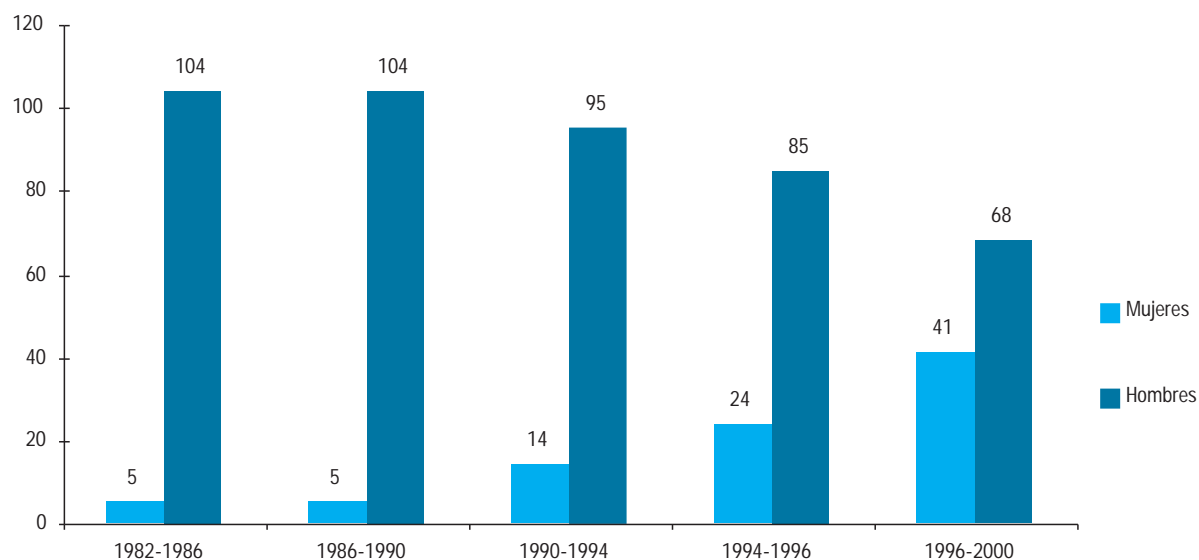

FUENTE: Consejería de Gobernación y Justicia.

17.1.7.G. Evolución del porcentaje de los municipios andaluces en los que se presentó cada candidatura en las elecciones municipales. Municipios de más de 250 habitantes. (*) (1)

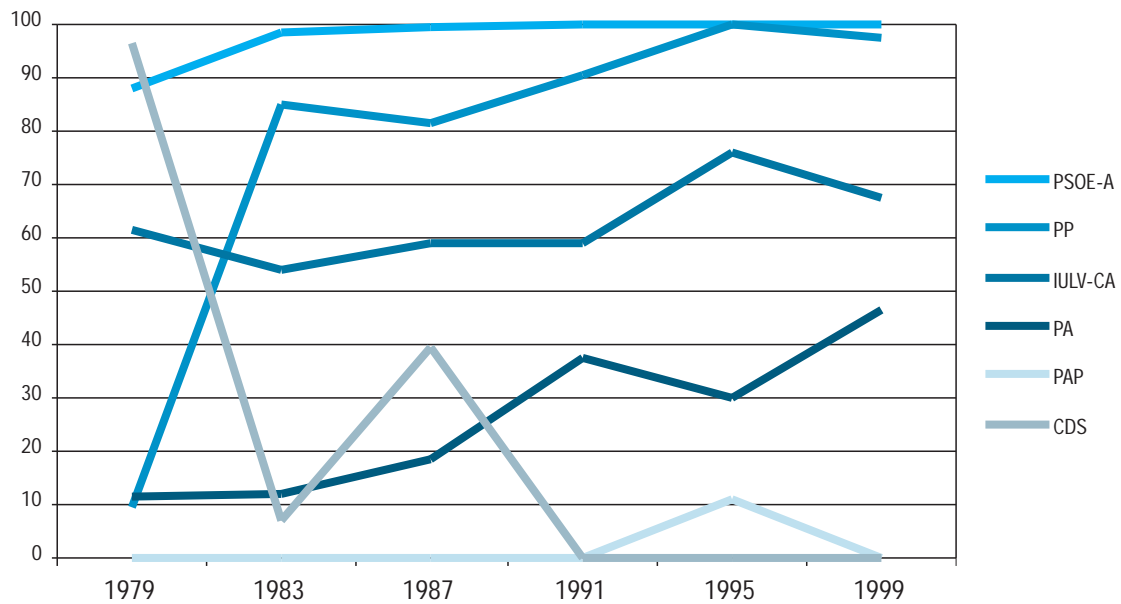

FUENTE: IEA - Consejería de Gobernación y Justicia.

(*) Sólo contempla aquellos partidos que hayan obtenido al menos el 1% del total de los votos de Andalucía.

(1) En 1979 PP era CD y en 1983 AP.

En 1979 IUCA-LV era PCE, en 1983 PCA-PCE y en 1987 IU-CA.

En 1979 PA era PSA y en 1983 PSA-PA.

En 1979 CDS era UCD.

17.1.8. Porcentaje de municipios andaluces en los que se presentó cada candidatura en las elecciones municipales celebradas el 13 de junio de 1999 por provincias. Municipios de más de 250 habitantes. (*)

| | Almería | Cádiz | Córdoba | Granada | Huelva | Jaén | Málaga | Sevilla | Andalucía |
|---------|---------|--------|---------|---------|--------|--------|--------|---------|---------------|
| PSOE-A | 100,00 | 100,00 | 100,00 | 100,00 | 100,00 | 100,00 | 98,96 | 100,00 | 99,87 |
| PP | 100,00 | 100,00 | 100,00 | 100,00 | 100,00 | 100,00 | 100,00 | 100,00 | 100,00 |
| IULV-CA | 51,14 | 86,36 | 76,00 | 49,09 | 57,33 | 68,75 | 90,63 | 80,00 | 67,34 |
| PA | 23,86 | 81,82 | 48,00 | 36,97 | 44,00 | 26,04 | 58,33 | 75,24 | 46,64 |
| GIL | - | 4,55 | - | - | - | - | 9,38 | - | 1,48 |

FUENTE: Consejería de Gobernación y Justicia.

(*) Sólo contempla aquellos partidos que hayan obtenido al menos el 1% del total de los votos de Andalucía.

17. Participación social y administración de justicia

17.1.9.G. Evolución de los resultados obtenidos en las elecciones municipales de Andalucía. Municipios de más de 250 habitantes. (Número de concejales) (*)

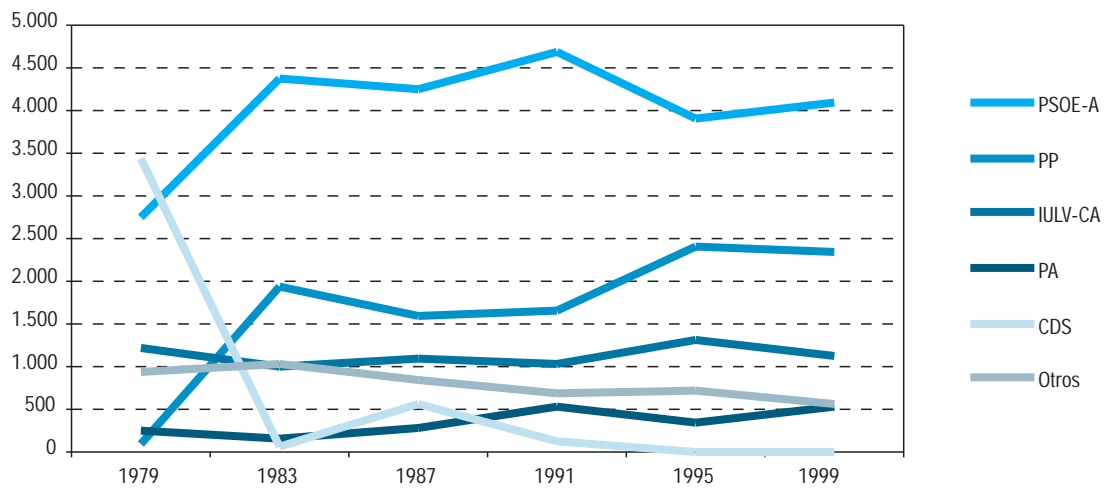

FUENTE: IEA - Consejería de Gobernación y Justicia.

(*) En 1983 PP era AP.

En 1979 IUCA-LV era PCE, en 1983 PCA-PCE y en 1987 IU-CA.

En 1979 PA era PSA y en 1983 PSA-PA.

En 1979 CDS era UCD.

17.1.10. Participación y resultados obtenidos por provincias en las elecciones municipales celebradas el 13 de junio de 1999. Municipios de más de 250 habitantes. (*)

| | Almería | Cádiz | Córdoba | Granada | Huelva | Jaén | Málaga | Sevilla | Andalucía |
|---------------------|---------|---------|---------|---------|---------|---------|-----------|-----------|------------------|
| Electores | 400.632 | 863.121 | 613.032 | 674.937 | 365.531 | 520.692 | 1.001.566 | 1.388.318 | 5.827.829 |
| % de participación | 65,27 | 60,31 | 70,79 | 66,93 | 66,33 | 71,76 | 60,69 | 62,99 | 64,62 |
| Votos en blanco | 2.998 | 6.519 | 5.108 | 7.196 | 2.808 | 4.739 | 8.763 | 14.646 | 52.777 |
| Votos a candidatura | 256.705 | 510.323 | 425.593 | 440.113 | 237.877 | 364.997 | 595.065 | 853.274 | 3.683.947 |
| PSOE-A | | | | | | | | | |
| % de votos (2) | 40,75 | 30,00 | 33,89 | 41,41 | 42,14 | 46,14 | 31,48 | 41,09 | 37,75 |
| Nº de concejales | 428 | 302 | 418 | 780 | 431 | 599 | 444 | 689 | 4.091 |
| PP | | | | | | | | | |
| % de votos (2) | 41,09 | 26,35 | 30,00 | 33,99 | 34,91 | 32,84 | 36,02 | 24,99 | 31,15 |
| Nº de concejales | 339 | 155 | 206 | 535 | 201 | 348 | 287 | 266 | 2.337 |
| IULV-CA | | | | | | | | | |
| % de votos (2) | 6,77 | 10,30 | 24,25 | 9,87 | 10,68 | 11,56 | 11,64 | 13,85 | 12,80 |
| Nº de concejales | 48 | 87 | 175 | 148 | 85 | 109 | 207 | 269 | 1.128 |
| PA | | | | | | | | | |
| % de votos (2) | 4,34 | 19,12 | 7,22 | 6,16 | 7,77 | 4,05 | 5,86 | 13,57 | 9,52 |
| Nº de concejales | 27 | 90 | 61 | 100 | 69 | 27 | 56 | 114 | 544 |
| VERDES+IA | | | | | | | | | |
| % de votos (2) | 0,25 | 0,91 | 0,28 | 0,71 | 0,16 | 0,20 | | 0,59 | 0,43 |
| Nº de concejales | - | - | - | 8 | - | - | | - | 8 |
| PIE | | | | | | | | | |
| % de votos (2) | 2,08 | 0,07 | | 0,09 | | | | | 0,17 |
| Nº de concejales | 16 | | | 2 | | | | | 18 |
| PDNI-A | | | | | | | | | |
| % de votos (2) | 0,30 | 0,12 | | 0,20 | 0,02 | | 0,19 | 1,13 | 0,36 |
| Nº de concejales | 2 | - | | 7 | 1 | | - | 21 | 31 |
| GIL | | | | | | | | | |
| % de votos (2) | | 4,29 | | | | | 7,53 | | 1,81 |
| Nº de concejales | | 23 | | | | | 51 | | 74 |
| IP | | | | | | | | | |
| % de votos (2) | | 2,21 | | | | | | 0,24 | 0,36 |
| Nº de concejales | | 10 | | | | | | 2 | 12 |
| Otros (1) | | | | | | | | | |
| % de votos (2) | 2,81 | 3,82 | 2,88 | 5,19 | 3,44 | 3,85 | 3,76 | 2,40 | 3,44 |
| Nº de concejales | 28 | 37 | 47 | 103 | 36 | 41 | 65 | 60 | 417 |

FUENTE: Consejería de Gobernación y Justicia.

(*) Sólo contempla aquellos partidos que han obtenido algún concejal.

(1) Contempla el resto de formaciones políticas que obtienen concejales y que para las diferentes provincias se corresponden con:

Almería: AEAL (2), AEAPAPNSM-V (2), AECPP (1), AEDP (3), AETS (6), AITS (1), CDS-UC (1), GIP (1), INDAPA (3), M2000 (2), PIR (3), T2000 (1), UP (2).

Cádiz: AEMM (4), C+EYS (1), GIDE (1), IB(1), LC (1), PCDS (3), PIB-2000 (3), PIVG (1), RRUU (3), SI (2), TAIP (4), TxCH (2), U-SR (3), UB (8).

Córdoba: AIC (2), AII (5), ALMI (2), CIG (3), FIV (3), GIH (3), GIP (5), GSI (10), ILP (2), PJ (3), UCMI (5), UDFN (2), UGI (1), UPAN (1).

Granada: ADMI (2), AEI-HT (2), AEII (1), AIJ (3), AIL (2), AIN (5), AI-Q (2), AIZA (1), ALME (1), AM (6), ANI (5), CDD (2), CI-D (2), CIN (3), CIPZ (3), CICastril (1), CJI-PM (1), CNA (1), CpL (3), FADI (3), GI-C (5), GI-H (4), GICC (2), GIO (2), HU-GI (3), I-CyG(1), IPA (5), PILH (1), PILR (1), PI-PP (6), PIMI (9), SL-AP (4), U-Z (6), UDI-M (3), UPAN (1), UT (1).

Huelva: ADEIDA (4), AEI (1), AEI-SAR (4), AIM (2), APM (1), DIP (3), GICM (4), GIDC (3), GINER (5), GIV (5), ILR (1), IR (3).

Jaén: ADEM (4), AEAO (2), AEIM (2), AI-C (1), AICAM (3), AIPB-CI (1), ALBAILEN (3), API (5), ARI (1), BI-CI (1), BOCA (1), FADI-CI (11), GI-TyC (5), ICA-CI (1).

Málaga: AIB (1), AIG (3), AIJ (5), APS (2), ASIAT (3), AV-B (1), CAD (3), CAIVE (4), CELA (1), CPH (1), CPIC (2), GIB (11), GICAR (1), GIPMTM (5), GSI (2), PIU (8), PLCC (1), PSIC (1), PSIRV(3), SIC (4).

Sevilla: ACIA (1), AES-I (1), AEVI (1), AI-B (7), AIL (3), AIMI (3), GI-CG (3), GI-G (7), GIP (1), GITLR (1), I-PR (6), IA (7), NI-UPAN (1), PI-CR (4), PIA-A (1), PSIA (3), UI-PR (5), UPAN (5).

(2) Se calcula sobre votos válidos

17. Participación social y administración de justicia

17.1.11. Alcaldes y concejales por sexo y provincias. Legislatura 1999-2003.

| | Almería | Cádiz | Córdoba | Granada | Huelva | Jaén | Málaga | Sevilla | Andalucía |
|-------------------|---------|-------|---------|---------|--------|------|--------|---------|-----------|
| Alcaldes | | | | | | | | | |
| Hombres | 94 | 43 | 68 | 154 | 72 | 91 | 90 | 97 | 709 |
| Mujeres | 8 | 1 | 7 | 14 | 7 | 5 | 10 | 8 | 60 |
| Concejales | | | | | | | | | |
| Hombres | 728 | 557 | 652 | 1.312 | 637 | 862 | 866 | 1.039 | 6.653 |
| Mujeres | 226 | 147 | 255 | 386 | 202 | 262 | 264 | 382 | 2.124 |

FUENTE: Observatorio Electoral. Federación andaluza de municipios y provincias. Elaboración propia.

17.1.12. Participación y resultados obtenidos por provincias en las elecciones de Diputados al Parlamento Europeo celebradas el 13 de junio de 1999. (*)

| | Andalucía | Almería | Cádiz | Córdoba | Granada | Huelva | Jaén | Málaga | Sevilla | España |
|----------------------|------------------|---------|---------|---------|---------|---------|---------|-----------|-----------|-------------------|
| Electores | 5.894.498 | 411.243 | 877.401 | 618.813 | 694.136 | 369.474 | 523.771 | 1.007.730 | 1.391.930 | 33.841.211 |
| % de participación | 63,59 | 63,04 | 58,72 | 70,16 | 64,94 | 65,09 | 71,38 | 59,88 | 62,57 | 63,04 |
| Votos en blanco | 47.303 | 2.554 | 6.424 | 4.757 | 5.283 | 2.624 | 3.703 | 8.729 | 13.229 | 357.567 |
| Votos a candidaturas | 3.669.420 | 254.710 | 503.897 | 425.871 | 442.010 | 235.940 | 367.220 | 589.394 | 850.378 | 20.807.269 |
| PP | | | | | | | | | | |
| % de votos (1) | 36,01 | 42,60 | 36,06 | 34,39 | 38,19 | 36,26 | 35,62 | 41,43 | 30,03 | 39,74 |
| Parlamentarios | | | | | | | | | | 27 |
| PSOE-Prog. | | | | | | | | | | |
| % de votos (1) | 43,28 | 45,28 | 38,62 | 39,46 | 44,98 | 44,22 | 47,90 | 38,49 | 47,54 | 35,33 |
| Parlamentarios | | | | | | | | | | 24 |
| IULV-CA | | | | | | | | | | |
| % de votos (1) | 10,71 | 5,82 | 9,11 | 16,97 | 8,83 | 10,90 | 10,22 | 10,35 | 11,35 | 5,77 |
| Parlamentarios | | | | | | | | | | 4 |
| CIU | | | | | | | | | | |
| % de votos (1) | 0,03 | 0,03 | 0,04 | 0,03 | 0,03 | 0,02 | 0,02 | 0,04 | 0,03 | 4,43 |
| Parlamentarios | | | | | | | | | | 3 |
| CE | | | | | | | | | | |
| % de votos (1) | 6,64 | 3,48 | 11,88 | 6,22 | 4,72 | 6,15 | 4,04 | 5,51 | 7,73 | 3,20 |
| Parlamentarios | | | | | | | | | | 2 |
| CN+EP | | | | | | | | | | |
| % de votos (1) | 0,04 | 0,03 | 0,05 | 0,11 | 0,02 | 0,03 | 0,01 | 0,04 | 0,02 | 2,90 |
| Parlamentarios | | | | | | | | | | 2 |
| BNG | | | | | | | | | | |
| % de votos (1) | 0,03 | 0,03 | 0,07 | 0,02 | 0,02 | 0,02 | 0,01 | 0,08 | 0,02 | 1,65 |
| Parlamentarios | | | | | | | | | | 1 |
| EH | | | | | | | | | | |
| % de votos (1) | 0,06 | 0,06 | 0,08 | 0,04 | 0,05 | 0,05 | 0,04 | 0,07 | 0,06 | 1,45 |
| Parlamentarios | | | | | | | | | | 1 |

FUENTE: Junta Electoral Central-Consejería de Gobernación y Justicia.

(*) Sólo se incluyen las candidaturas que obtuvieron representación.

(1) Se calcula sobre votos válidos.

17.1.13. Evolución del porcentaje de participación en las elecciones sindicales por provincias.

| | 1990 | 1995 |
|------------------|--------------|--------------|
| Andalucía | 78,80 | 73,77 |
| Almería | 77,37 | 75,61 |
| Cádiz | 76,79 | 72,49 |
| Córdoba | 75,74 | 74,56 |
| Granada | 84,39 | 73,83 |
| Huelva | 76,95 | 68,53 |
| Jaén | 82,04 | 78,13 |
| Málaga | 79,74 | 80,00 |
| Sevilla | 78,01 | 69,74 |
| España | 75,97 | .. |

FUENTE: IEA - Consejería de Trabajo e Industria.

17.1.14. Evolución del número de centros de trabajo con comité de empresa por provincias.

| | 1990 | 1995 |
|------------------|---------------|--------------|
| Andalucía | 1.875 | 2.041 |
| Almería | 125 | 145 |
| Cádiz | 289 | 316 |
| Córdoba | 151 | 173 |
| Granada | 137 | 177 |
| Huelva | 158 | 177 |
| Jaén | 149 | 172 |
| Málaga | 380 | 368 |
| Sevilla | 486 | 513 |
| España | 14.598 | .. |

FUENTE: IEA - Consejería de Trabajo e Industria.

17. Participación social y administración de justicia

17.1.15.G. Evolución del número de representantes en las elecciones sindicales a la función pública.

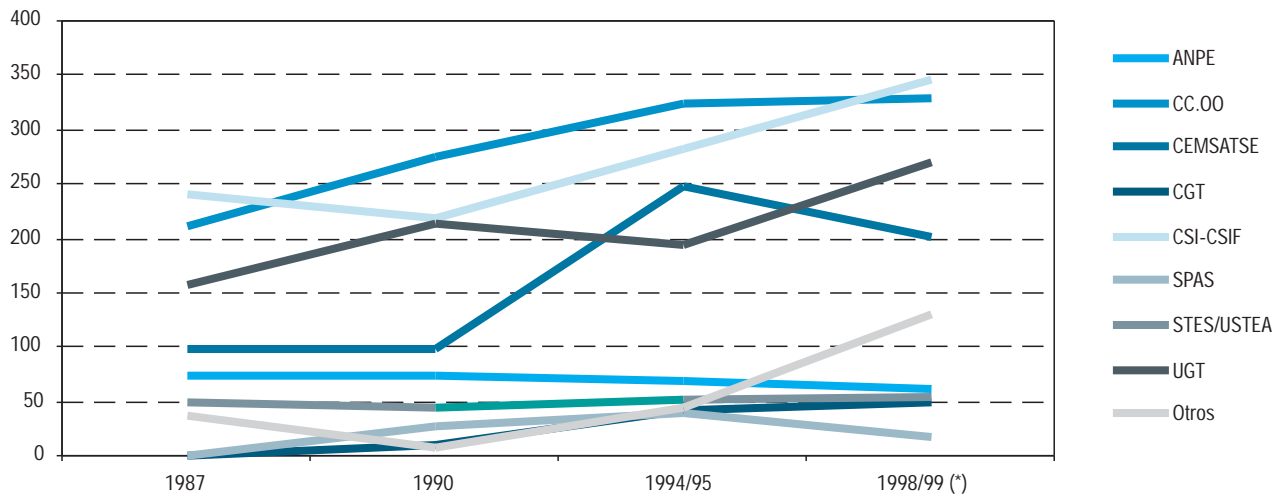

FUENTE: Consejería de Gobernación y Justicia

(*) No incluye los representantes obtenidos por el personal al servicio de las instituciones sanitarias del área centro de Sevilla por estar pendiente la repetición de las elecciones.

**17.1.16. Participación y resultados obtenidos en las elecciones sindicales a la función pública.
Año 1998/1999. (*)**

| | SS.CC.-Or.A. | P.Doc. N.U. | P.Ser.Ins.S. | P.Univ.Doc. | P.Univ.Ad-Serv. | SS.PP. | Justicia |
|----------------------|--------------|-------------|--------------|-------------|-----------------|--------|----------|
| Electores | 3.998 | 77.541 | 57.028 | 11.427 | 3.261 | 12.904 | 5.667 |
| % de participación | 49,05 | 58,84 | 52,56 | 30,80 | 71,51 | 56,66 | 67,11 |
| Votos en blanco | 159 | 1.435 | 697 | 117 | 152 | 287 | 176 |
| Votos a candidaturas | 1.754 | 43.924 | 28.988 | 3.384 | 2.142 | 6.881 | 3.552 |
| ANPE | | | | | | | |
| % de votos | - | 19,91 | - | - | - | - | - |
| Nº representantes | - | 62 | - | - | - | - | - |
| CC.OO. | | | | | | | |
| % de votos | 20,91 | 22,74 | 14,99 | 28,88 | 34,74 | 16,56 | 29,18 |
| Nº representantes | 6 | 73 | 100 | 45 | 36 | 30 | 39 |
| CEMSATSE | | | | | | | |
| % de votos | - | 0,51 | 30,50 | 1,29 | - | - | - |
| Nº representantes | - | - | 201 | 1 | - | - | - |
| CGT | | | | | | | |
| % de votos | - | 6,76 | 4,64 | 2,09 | 5,58 | 3,04 | - |
| Nº representantes | - | 18 | 21 | 2 | 5 | 3 | - |
| CSI-CSIF | | | | | | | |
| % de votos | 45,01 | 18,32 | 11,92 | 27,25 | 18,18 | 42,80 | 34,68 |
| Nº representantes | 12 | 58 | 88 | 49 | 19 | 73 | 46 |
| SPAS | | | | | | | |
| % de votos | - | - | 3,57 | - | - | - | - |
| Nº representantes | - | - | 18 | - | - | - | - |
| STES/USTEA | | | | | | | |
| % de votos | - | 13,41 | - | - | - | 7,13 | - |
| Nº representantes | - | 43 | - | - | - | 12 | - |
| UGT | | | | | | | |
| % de votos | 20,70 | 14,80 | 14,06 | 19,51 | 27,46 | 22,77 | 14,99 |
| Nº representantes | 6 | 44 | 92 | 37 | 30 | 42 | 20 |
| USO | | | | | | | |
| % de votos | 5,07 | - | 0,32 | - | - | 1,20 | 16,42 |
| Nº representantes | 1 | - | 1 | - | - | 3 | 19 |
| Otros (1) | | | | | | | |
| % de votos | - | - | 14,07 | 7,14 | 7,19 | 2,50 | - |
| Nº representantes | - | - | 86 | 8 | 8 | 5 | - |

FUENTE: Consejería de Gobernación y Justicia.

(*) En la columna del personal al servicio de las instituciones sanitarias no se incluyen los datos del área centro de Sevilla por estar pendiente la repetición de elecciones y en la columna del personal docente de la Universidad tampoco incluye el número de votos en cada candidatura referentes a la Universidad de Cádiz.

(1) Incluye solo las candidaturas con representantes.

17. Participación social y administración de justicia

17.1.17.G. Evolución de las Consultas y Quejas efectuadas al Defensor del Pueblo Andaluz.

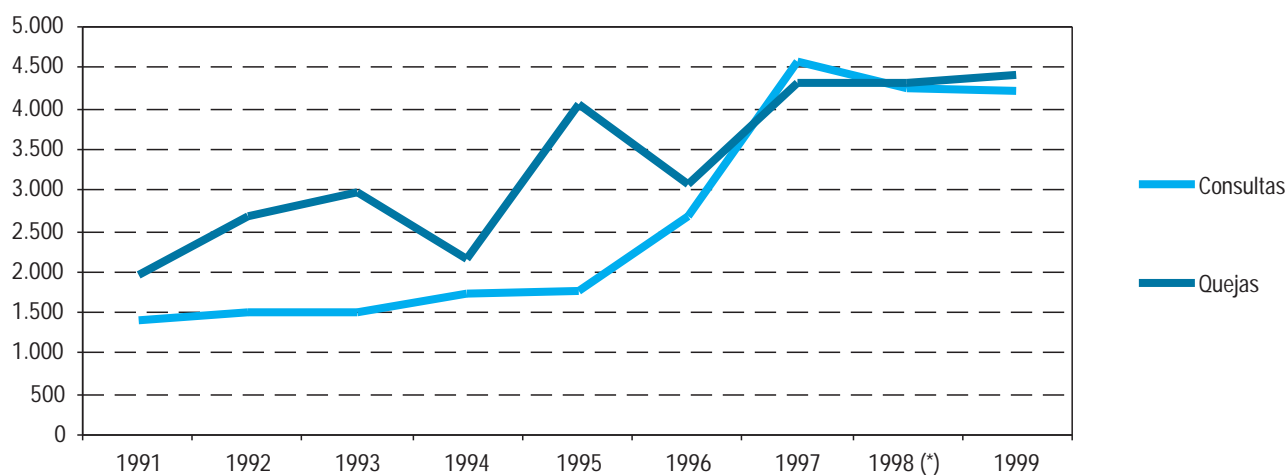

FUENTE: Defensor del Pueblo Andaluz. Informe al Parlamento.

(*) A partir del año 1998 se incluye las consultas efectuadas por otras provincias a Andalucía.

17.1.18. Consultas efectuadas al Defensor del Pueblo según tipo por provincias. Años 1998-1999.

| | Almería | Cádiz | Córdoba | Granada | Huelva | Jaén | Málaga | Sevilla | Andalucía | Otras |
|-----------------|------------|------------|------------|------------|------------|------------|------------|--------------|--------------|------------|
| Año 1998 | | | | | | | | | | |
| Escritas | 9 | 39 | 28 | 15 | 16 | 15 | 34 | 48 | 204 | 25 |
| Personales | 113 | 30 | 14 | 4 | 21 | 10 | 17 | 1.078 | 1.287 | 23 |
| Telefónicas | 2 | 462 | 183 | 157 | 190 | 127 | 325 | 1.273 | 2.719 | 74 |
| Internet | 124 | 5 | 2 | 4 | 1 | 1 | 4 | 17 | 158 | 15 |
| Total | 248 | 536 | 227 | 180 | 228 | 153 | 380 | 2.416 | 4.368 | 137 |
| Año 1999 | | | | | | | | | | |
| Escritas | 7 | 31 | 13 | 8 | 6 | 15 | 15 | 24 | 119 | 17 |
| Personales | 3 | 19 | 11 | 10 | 36 | 6 | 21 | 1.032 | 1.138 | 9 |
| Telefónicas | 138 | 422 | 201 | 183 | 215 | 153 | 327 | 1.301 | 2.940 | 65 |
| Internet | 1 | 3 | 1 | 5 | 2 | - | 7 | 10 | 29 | 6 |
| Total | 149 | 475 | 226 | 206 | 259 | 174 | 370 | 2.367 | 4.226 | 97 |

FUENTE: Defensor del Pueblo Andaluz. Informe al Parlamento.

17.1.19. Quejas efectuadas al Defensor del Pueblo Andaluz según organismo administrativo afectado por provincias. Años 1998-1999.

| | Almería | Cádiz | Córdoba | Granada | Huelva | Jaén | Málaga | Sevilla | Andalucía | Otras |
|---|------------|------------|------------|------------|------------|------------|------------|--------------|--------------|------------|
| Año 1998 | | | | | | | | | | |
| Agricultura y Pesca | - | 4 | 3 | 1 | 1 | 1 | 1 | 8 | 19 | - |
| Cultura | - | 1 | 4 | 6 | 1 | 2 | - | 11 | 25 | - |
| Ayuntamientos y Diputaciones | 5 | 28 | 14 | 16 | 11 | 14 | 40 | 91 | 219 | 5 |
| Educación | 17 | 34 | 23 | 182 | 17 | 7 | 42 | 73 | 395 | 1 |
| Fomento, Turismo, Industria y Energía | 11 | - | 1 | 3 | 1 | 2 | 42 | 11 | 71 | - |
| Gobernación | 1 | 3 | 3 | 7 | 2 | - | 9 | 22 | 47 | - |
| Economía y Hacienda | 4 | 14 | 8 | 8 | 5 | 8 | 17 | 79 | 143 | 3 |
| Información y atención al ciudadano | - | - | 1 | 1 | - | - | 4 | 5 | - | - |
| Justicia | 25 | 92 | 23 | 25 | 56 | 16 | 49 | 131 | 417 | 21 |
| Medio Ambiente | 5 | 24 | 7 | 8 | 9 | 12 | 21 | 53 | 139 | 3 |
| Obras Públicas y Transportes | 13 | 66 | 22 | 32 | 42 | 24 | 132 | 139 | 470 | 5 |
| Presidencia y Relaciones con Parlamento | - | 1 | - | - | - | 1 | - | 1 | 3 | - |
| Servicios Sociales | 4 | 33 | 14 | 12 | 10 | 9 | 23 | 65 | 170 | 2 |
| Salud | 16 | 34 | 118 | 42 | 87 | 63 | 22 | 124 | 506 | 3 |
| Trabajo | 6 | 22 | 9 | 7 | - | 4 | 13 | 33 | 94 | - |
| Total | 107 | 356 | 250 | 350 | 242 | 163 | 415 | 846 | 2.729 | 43 |
| Remitidas a otros Defensores | 11 | 48 | 22 | 29 | 44 | 15 | 48 | 104 | 321 | 52 |
| No admitidas | 56 | 199 | 106 | 83 | 62 | 67 | 153 | 540 | 1.266 | 16 |
| Total | 67 | 247 | 128 | 112 | 106 | 82 | 201 | 644 | 1.587 | 68 |
| Total | 174 | 603 | 378 | 462 | 348 | 245 | 616 | 1.490 | 4.316 | 111 |
| Año 1999 | | | | | | | | | | |
| Agricultura y Pesca | 3 | 3 | 7 | 2 | 2 | 4 | 3 | 3 | 27 | - |
| Cultura | 1 | 2 | 1 | 2 | 1 | 1 | - | 7 | 15 | - |
| Ayuntamientos y Diputaciones | 8 | 22 | 9 | 8 | 12 | 21 | 28 | 79 | 187 | 5 |
| Educación | 59 | 172 | 26 | 655 | 8 | 18 | 58 | 88 | 1.084 | 4 |
| Fomento, Turismo, Industria y Energía | 2 | 1 | 1 | 6 | 1 | 3 | 4 | 12 | 30 | 1 |
| Gobernación | 3 | 8 | 2 | 5 | 1 | 2 | 27 | 29 | 77 | - |
| Economía y Hacienda | 2 | 11 | 9 | 7 | 12 | 8 | 14 | 50 | 113 | 3 |
| Información y atención al ciudadano | - | - | - | - | - | - | - | 2 | 2 | - |
| Justicia | 13 | 80 | 11 | 25 | 39 | 13 | 47 | 68 | 296 | 17 |
| Medio Ambiente | 8 | 18 | 7 | 10 | 14 | 9 | 10 | 43 | 119 | 1 |
| Obras Públicas y Transportes | 51 | 115 | 18 | 25 | 26 | 20 | 45 | 126 | 426 | 4 |
| Presidencia y Relaciones con Parlamento | - | 8 | 0 | 2 | 53 | 1 | - | 19 | 83 | - |
| Servicios Sociales | 14 | 26 | 16 | 7 | 8 | 10 | 22 | 96 | 199 | 2 |
| Salud | 13 | 32 | 56 | 29 | 16 | 14 | 26 | 87 | 273 | 4 |
| Trabajo | 3 | 16 | 11 | 5 | 8 | 6 | 9 | 31 | 89 | 3 |
| Total | 180 | 514 | 174 | 788 | 201 | 130 | 293 | 740 | 3.020 | 44 |
| Remitidas a otros Defensores | 15 | 46 | 22 | 29 | 14 | 58 | 42 | 83 | 309 | 15 |
| No admitidas | 41 | 284 | 76 | 90 | 64 | 64 | 161 | 308 | 1.088 | 29 |
| Total | 56 | 330 | 98 | 119 | 78 | 122 | 203 | 391 | 1.397 | 44 |
| Total | 236 | 844 | 272 | 907 | 279 | 252 | 496 | 1.131 | 4.417 | 88 |

FUENTE: Defensor del Pueblo Andaluz. Informe al Parlamento.

17. Participación social y administración de justicia

17.1.20.G. Evolución del asociacionismo creado en Andalucía.

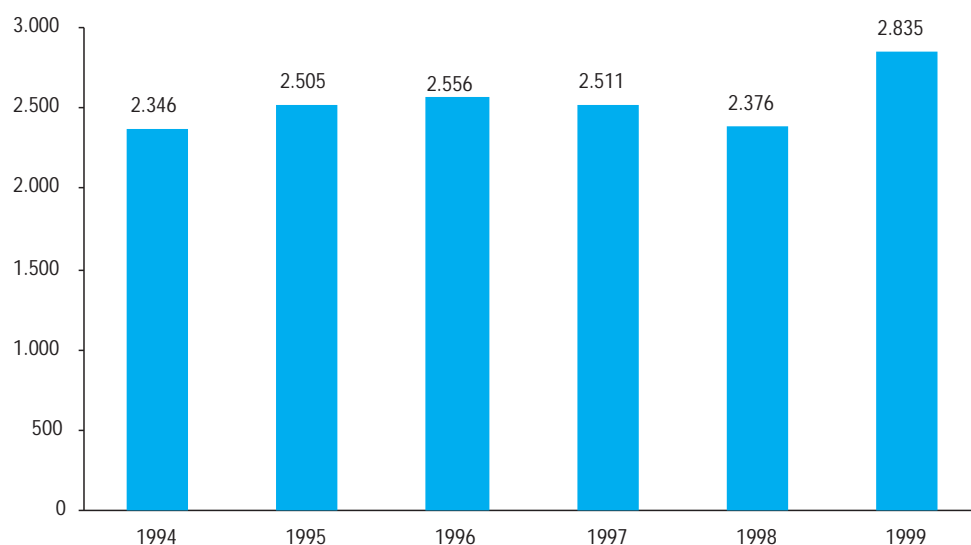

FUENTE: Consejería de Gobernación y Justicia. Registro de Asociaciones.

17.1.21. Número de asociaciones creadas según tipo por provincias. Año 1999.

| | Almería | Cádiz | Córdoba | Granada | Huelva | Jaén | Málaga | Sevilla | Andalucía |
|----------------------------|------------|------------|------------|------------|------------|------------|------------|------------|--------------|
| Alumnos | 5 | 5 | 3 | 13 | 4 | 8 | 7 | 12 | 57 |
| Asistencial | 5 | 8 | 11 | 6 | 5 | 4 | 9 | 17 | 65 |
| Científica | 2 | 6 | 2 | 5 | 2 | 1 | 2 | 8 | 28 |
| Consumidores | 1 | - | - | 3 | 1 | - | 5 | 3 | 13 |
| Cultural | 48 | 88 | 98 | 49 | 77 | 56 | 106 | 198 | 720 |
| Deportivas | 8 | 20 | 6 | 3 | - | 4 | 11 | 13 | 65 |
| Ecologista/Medio ambiental | 9 | 6 | 9 | 11 | 8 | 3 | 14 | 23 | 83 |
| Mujeres | 8 | 16 | 11 | 23 | 17 | 11 | 23 | 20 | 129 |
| Musical | 5 | 8 | 9 | 10 | 4 | 8 | 18 | 14 | 76 |
| Padres de alumnos | 20 | 16 | 21 | 18 | 15 | 22 | 22 | 28 | 162 |
| Peñas | 10 | 30 | 47 | 15 | 15 | 11 | 28 | 39 | 195 |
| Profesional | 7 | 21 | 17 | 26 | 3 | 16 | 26 | 49 | 165 |
| Recreativas | 4 | 9 | 5 | 7 | 1 | 2 | 9 | 22 | 59 |
| Social | 31 | 37 | 32 | 39 | 26 | 28 | 71 | 98 | 362 |
| Sociocultural | 7 | 13 | 14 | 13 | 15 | 13 | 35 | 49 | 159 |
| Taurina | - | 2 | - | - | - | 1 | - | 2 | 5 |
| Tercera edad | 4 | 9 | 6 | 8 | 7 | 11 | 15 | 7 | 67 |
| Vecinos | 14 | 59 | 33 | 24 | 18 | 19 | 50 | 63 | 280 |
| Otras | 5 | 20 | 14 | 16 | 13 | 3 | 26 | 48 | 145 |
| Total | 193 | 373 | 338 | 289 | 231 | 221 | 477 | 713 | 2.835 |

FUENTE: Consejería de Gobernación y Justicia. Registro de Asociaciones.

17.1.22. Número de manifestaciones según motivo por provincias. Año 1995.

| | Almería | Cádiz | Córdoba | Granada | Huelva | Jaén | Málaga | Sevilla | Andalucía |
|-------------------|-----------|------------|-----------|------------|-----------|-----------|-----------|------------|--------------|
| Laborales | 14 | 36 | 44 | 56 | .. | 25 | 17 | 54 | 246 |
| Estudiantiles | 3 | - | 10 | 4 | .. | 1 | 8 | 13 | 39 |
| Nacionalistas | - | 1 | - | 3 | .. | 1 | - | - | 5 |
| Políticos | 2 | 9 | - | 4 | .. | 1 | - | - | 16 |
| Religiosos | - | - | 4 | 59 | .. | 5 | - | - | 68 |
| A favor de la paz | - | 1 | - | 2 | .. | - | 13 | - | 16 |
| Vecinales | 5 | 12 | 14 | 2 | .. | - | 11 | 3 | 47 |
| Contra droga | - | 7 | - | 2 | .. | 2 | 4 | 4 | 19 |
| Solidaridad | 1 | 11 | 2 | 4 | .. | 5 | - | 2 | 25 |
| Contra racismo | 1 | 4 | - | - | .. | 2 | 2 | 3 | 12 |
| Conmemorativos | - | 6 | - | 2 | .. | 2 | - | 1 | 11 |
| Electorales | - | 472 | 1 | - | .. | - | - | 1 | 474 |
| Insumisión | 1 | 2 | - | - | .. | - | - | - | 3 |
| Ecológicos | 1 | - | 3 | 1 | .. | 1 | - | 10 | 16 |
| Otros | 12 | 30 | 18 | 24 | .. | 22 | - | 61 | 167 |
| Total (*) | 40 | 591 | 96 | 163 | .. | 67 | 55 | 152 | 1.252 |

FUENTE: Consejería de Gobernación y Justicia - Delegación del Gobierno.

(*) El total de Andalucía no coincide con la suma por provincias al no estar disponible el dato de Huelva.

17.1.23.G. Evolución de los objetores reconocidos y en activo en Andalucía.

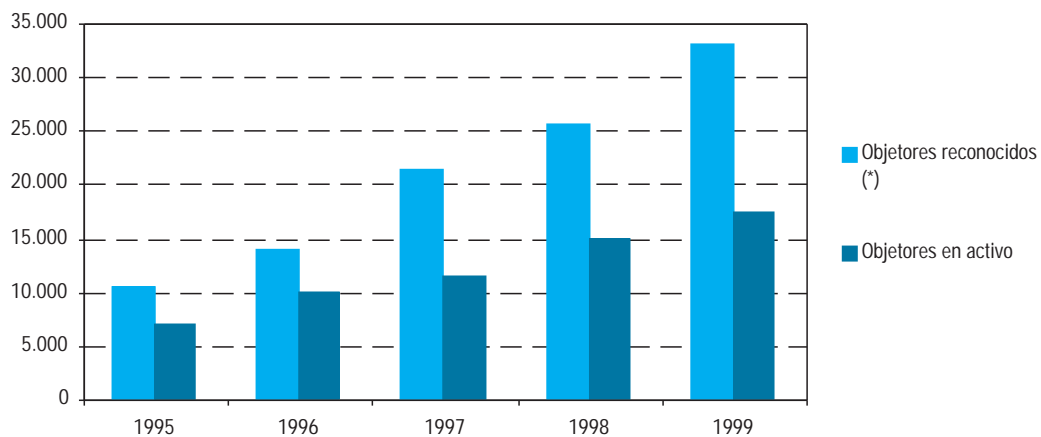

FUENTE: Consejería de Gobernación y Justicia.

(*) Se incluyen todos objetores reconocidos en el año de referencia.

17. Participación social y administración de justicia

17.1.24. Objeción de conciencia por provincias. Año 1999. (*)

| | Almería | Cádiz | Córdoba | Granada | Huelva | Jaén | Málaga | Sevilla | Andalucía |
|--|---------|-------|---------|---------|--------|-------|--------|---------|---------------|
| Puestos de actividad concertados con la Junta de Andalucía | 234 | 333 | 317 | 246 | 164 | 332 | 286 | 590 | 2.502 |
| Puestos de actividad concertados en la CA (1) | 1.635 | 2.708 | 1.766 | 2.672 | 1.468 | 1.842 | 3.362 | 3.590 | 19.043 |
| Objetores reconocidos | 2.823 | 4.569 | 3.606 | 4.012 | 2.110 | 3.049 | 5.472 | 7.408 | 33.049 |
| Objetores en activo (2) | 1.400 | 2.252 | 1.854 | 2.067 | 1.427 | 1.759 | 2.890 | 3.777 | 17.426 |

FUENTE: Consejería de Gobernación y Justicia.

(*) A partir de la Ley 22/1998 de 8 de julio, reguladora de la Objeción de Conciencia y Prestación Social Sustitutoria, desaparece la figura del llamamiento.

(1) Incluye los puestos concertados con la Junta de Andalucía.

(2) Datos referidos a 31 de diciembre de 1999.

17.1.25. Proyectos de voluntariado ambiental por provincias. Año 1999.

| | Almería | Cádiz | Córdoba | Granada | Huelva | Jaén | Málaga | Sevilla | Andalucía |
|---|-----------|------------|----------|-----------|------------|-----------|-----------|-----------|------------|
| Proyectos | | | | | | | | | |
| Campos de voluntariado ambiental | 20 | 18 | - | 7 | 21 | 20 | 31 | 11 | 128 |
| Red de voluntarios ambientales de Doñana | - | 8 | - | - | 43 | - | - | 37 | 88 |
| Red de voluntarios ambientales del litoral andaluz | 32 | 83 | - | 24 | 31 | - | 55 | - | 225 |
| Red de voluntarios ambientales de la Sierra de Huétor | - | - | - | 30 | - | - | - | - | 30 |
| Programa Migres | - | 132 | - | - | - | - | - | - | 132 |
| Aves de litoral | - | - | - | - | 80 | - | - | - | 80 |
| Total | 52 | 241 | - | 61 | 175 | 20 | 86 | 48 | 683 |

FUENTE: Consejería de Medio Ambiente. Informe de Medio Ambiente.

17.1.26. Participación en programas de educación ambiental por provincias. Año 1999. (*)

| | Almería | Cádiz | Córdoba | Granada | Huelva | Jaén | Málaga | Sevilla | Andalucía |
|------------|---------|-------|---------|---------|--------|--------|--------|---------|---------------|
| Centros | 35 | 27 | 24 | 60 | 27 | 32 | 39 | 64 | 308 |
| Profesores | 264 | 89 | 102 | 333 | 137 | 167 | 257 | 106 | 1.455 |
| Alumnos | 5.503 | 5.744 | 3.339 | 8.289 | 4.668 | 4.862 | 6.502 | 8.948 | 47.855 |
| Plantones | 19.349 | 5.673 | 9.836 | 19.545 | 6.873 | 10.203 | 10.188 | 12.463 | 94.130 |

FUENTE: Consejería de Medio Ambiente. Informe de Medio Ambiente.

(*) Datos correspondientes al programa de educación ambiental ALDEA: Campaña "Crece con tu árbol" curso 1.998-99.

17.1.27. Participación en la protección de especies amenazadas por provincias. Año 1999.

| | Almería | Cádiz | Córdoba | Granada | Huelva | Jaén | Málaga | Sevilla | Andalucía |
|---------------------------|---------|-------|---------|---------|--------|------|--------|---------|--------------|
| Particulares | 154 | 137 | 186 | 10 | 179 | 467 | - | - | 1.133 |
| Agentes de Medio Ambiente | 37 | 281 | 18 | 78 | 35 | 24 | - | - | 473 |
| Fuerzas de Orden Público | 79 | 152 | 97 | 96 | 87 | 209 | - | - | 720 |
| Ecologistas | - | 10 | 18 | 3 | 4 | 2 | - | - | 37 |
| Sociedad de cazadores | - | - | - | - | - | - | - | - | - |
| Administraciones públicas | 66 | 96 | 108 | - | 1 | 29 | - | - | 300 |
| Centros Educativos | - | - | 5 | 1 | 2 | 6 | - | - | 14 |
| Desconocidos | - | 16 | 28 | - | 17 | 4 | - | - | 65 |
| Otras | 23 | - | 1 | 2 | 4 | 37 | - | - | 67 |

FUENTE: Consejería de Medio Ambiente. Informe de Medio Ambiente.