Viviendas vacías por municipios en Andalucía. 2011

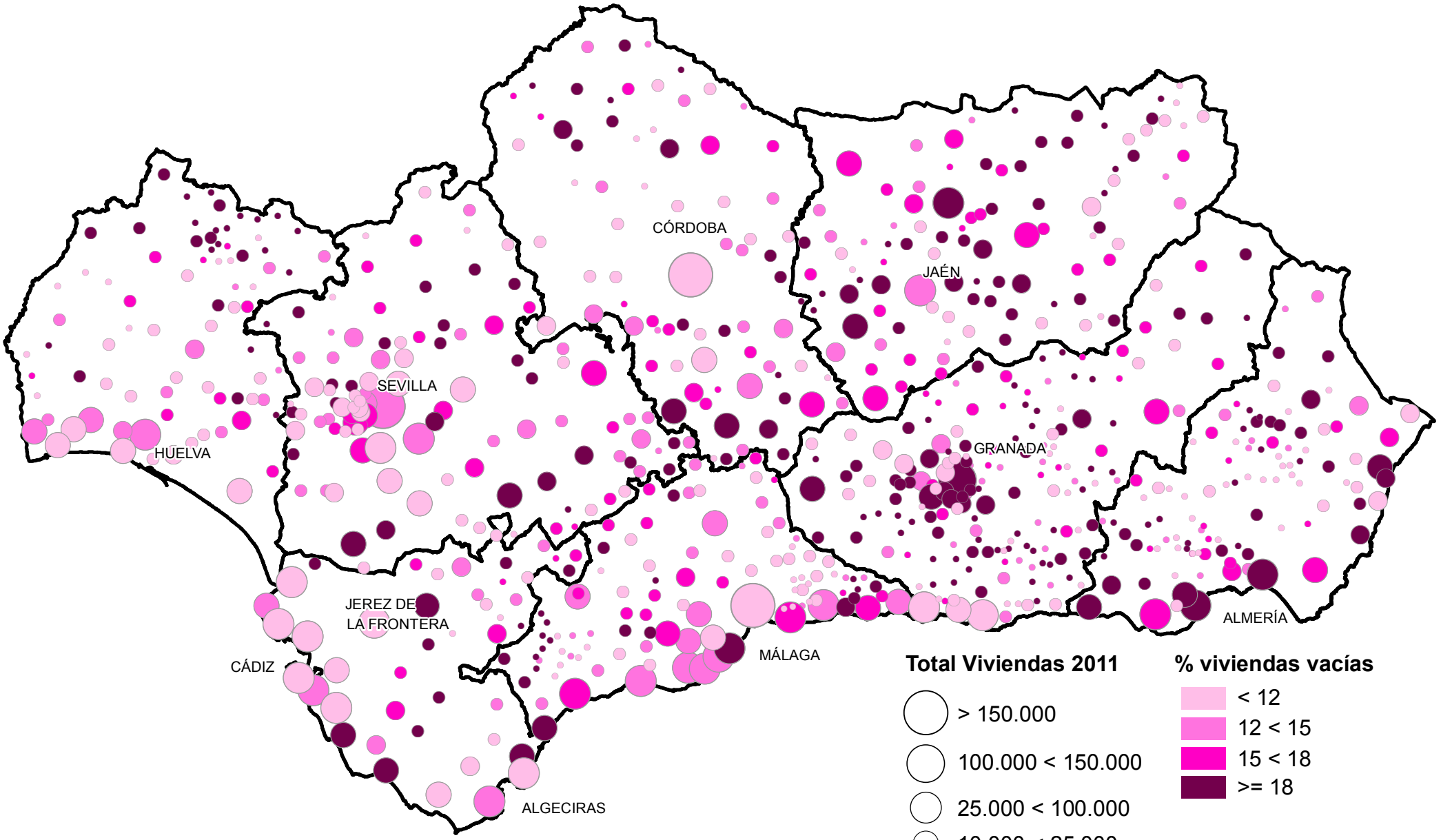

Total Viviendas 2011

- > 150.000
- 100.000 < 150.000
- 25.000 < 100.000
- 10.000 < 25.000
- 5.000 < 10.000
- 1.000 < 5.000
- < 1.000

% viviendas vacías

- < 12
- 12 < 15
- 15 < 18
- >= 18

Fuente: Instituto de Estadística y Cartografía de Andalucía.
Explotación de los Censos de Población y Viviendas 2011 del INE.