



Instituto de Estadística y Cartografía de Andalucía  
CONSEJERÍA DE ECONOMÍA, INNOVACIÓN Y CIENCIA

# Mapa de la provincia de **SEVILLA**



Escala 1 : 200.000

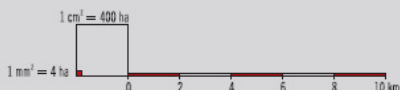

Instituto de Estadística y Cartografía de Andalucía  
CONSEJERÍA DE ECONOMÍA, INNOVACIÓN Y CIENCIA



AREA DE ASISTENCIA TÉCNICA MUNICIPAL

## PRESENTACIÓN DE EL MAPA DE LA PROVINCIA DE SEVILLA 1:200.000



Instituto de Estadística y Cartografía de Andalucía  
CONSEJERÍA DE ECONOMÍA, INNOVACIÓN Y CIENCIA

# Mapa de la provincia de **SEVILLA**



Escala 1 : 200.000

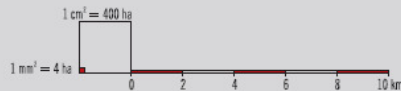

Instituto de Estadística y Cartografía de Andalucía  
CONSEJERÍA DE ECONOMÍA, INNOVACIÓN Y CIENCIA



AREA DE ASISTENCIA TÉCNICA MUNICIPAL

## EL MAPA DE LA PROVINCIA DE SEVILLA 1:200.000

### OBJETIVOS:

- Sigue el criterio de reutilizar los datos existentes en el sector público y evitar duplicidades
- Favorece la colaboración entre el IECA y la Diputación de Sevilla
- Pretende realizar un producto útil y versátil, que aporte una información completa y actualizada y que permita a la ciudadanía reconocerse e identificarse con su entorno geográfico próximo: la provincia de Sevilla



## ORIGEN: PROPUESTAS DEL PLAN CARTOGRAFICO

- Favorecer la compilación de cartografía derivada y temática a partir de los datos originales
- Promover la difusión en distintos soportes. El canal Web es el preferente
- Permitir la mayor accesibilidad y disponibilidad, así como la reutilización de los datos sin restricciones.
- Iniciar nuevas series: ámbitos comarcales, aglomeraciones urbanas y mapas provinciales



# SERIE AGLOMERACIONES URBANAS 1:30.000





## SERIE ÁMBITOS COMARCALES

- 1:50.000
- Localizados los recursos naturales, culturales y paisajísticos de interés turístico
- Preparados los mapas de la Sierra Sur (comarcas de Osuna, Estepa y Morón)

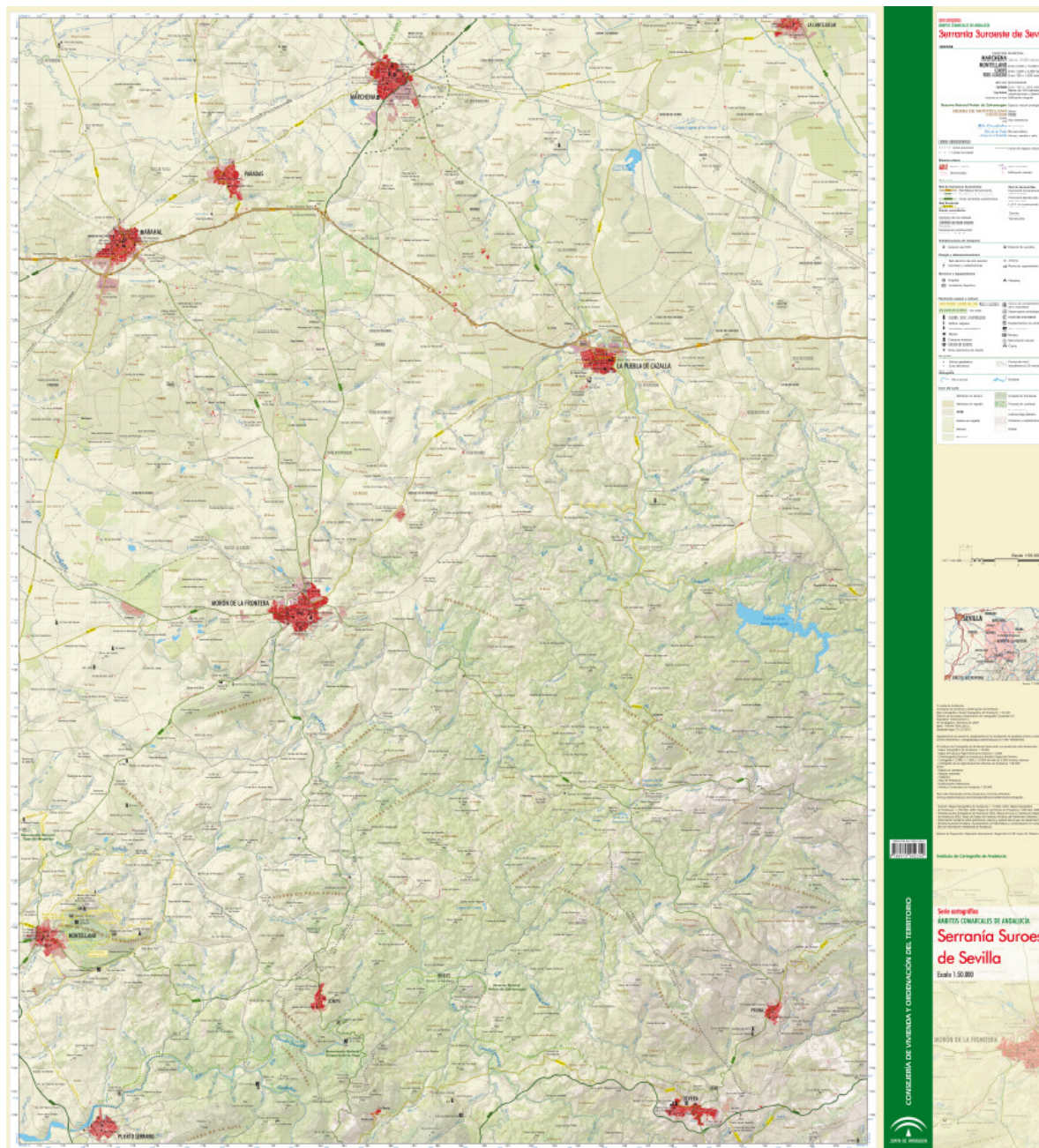



# MAPAS PROVINCIALES

Precedente: el IECA ha elaborado la serie mapas de carreteras provinciales

En el 2011 se inicia una nueva serie, en colaboración con las Diputaciones.

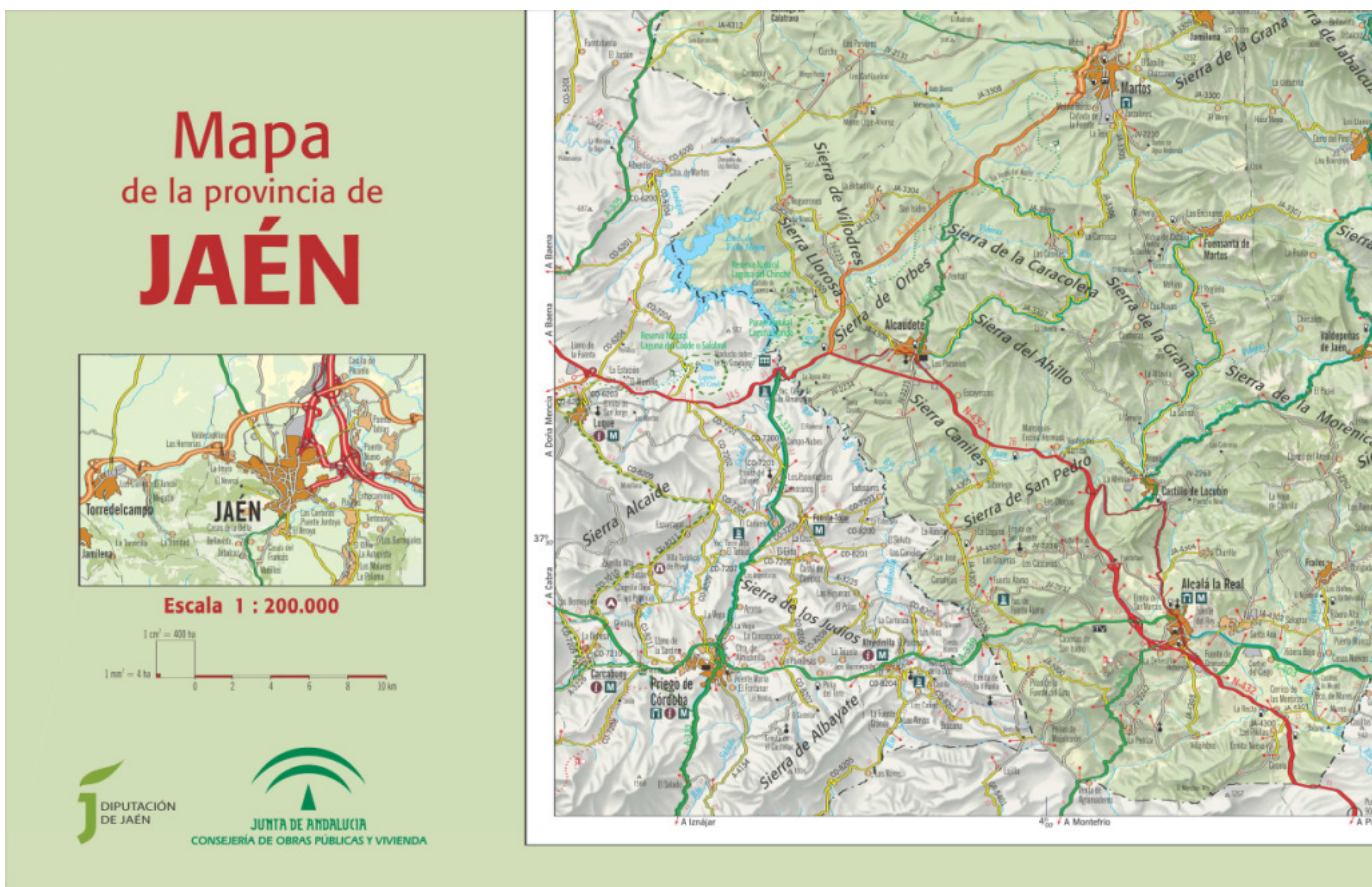



Instituto de Estadística y Cartografía de Andalucía  
CONSEJERÍA DE ECONOMÍA, INNOVACIÓN Y CIENCIA

## MAPAS PROVINCIALES: FUENTES DE INFORMACIÓN

Aspecto visual está inspirado en el Mapa de Andalucía 1:400.000: sombreado orográfico, grandes usos del suelo. Las infraestructuras y el sistema de poblamiento tienen un gran protagonismo

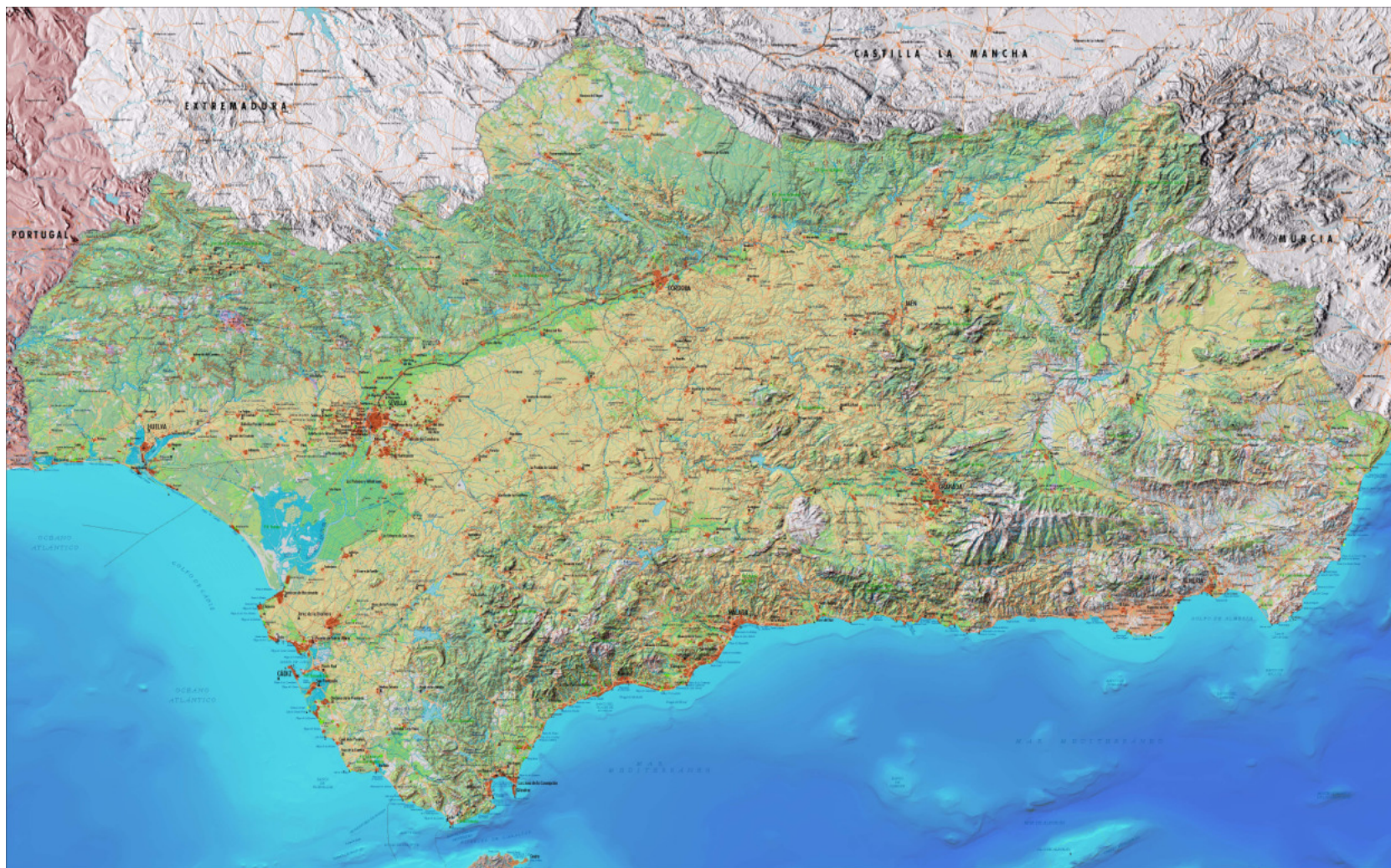



## FUENTES DE INFORMACIÓN

DEA 100: repertorio de información geográfica más completo y actualizado existente sobre el territorio andaluz. 154 capas de información, proporcionada por 35 instituciones

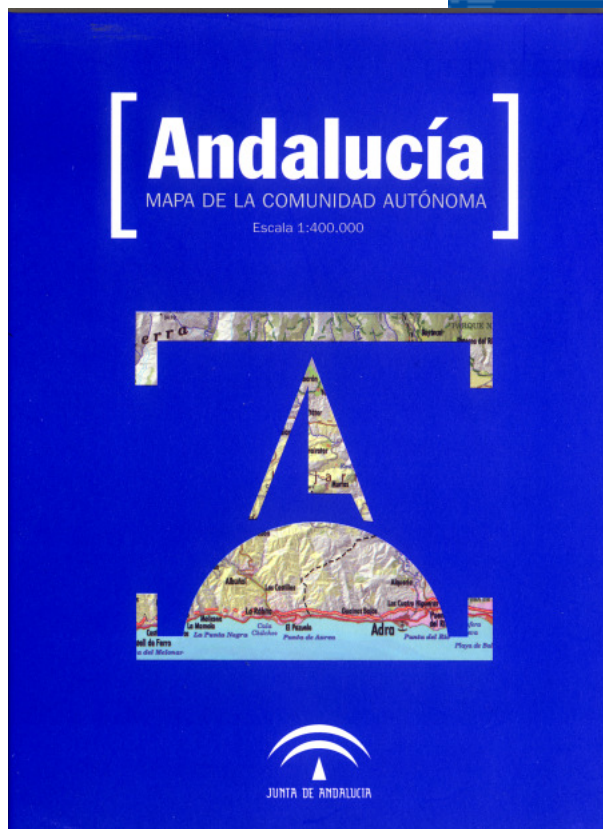





## FUENTES DE INFORMACIÓN:

Ortofotografía PNOA (2010)

MTA 10 (2006)

Guía de Carreteras de Andalucía (2009)

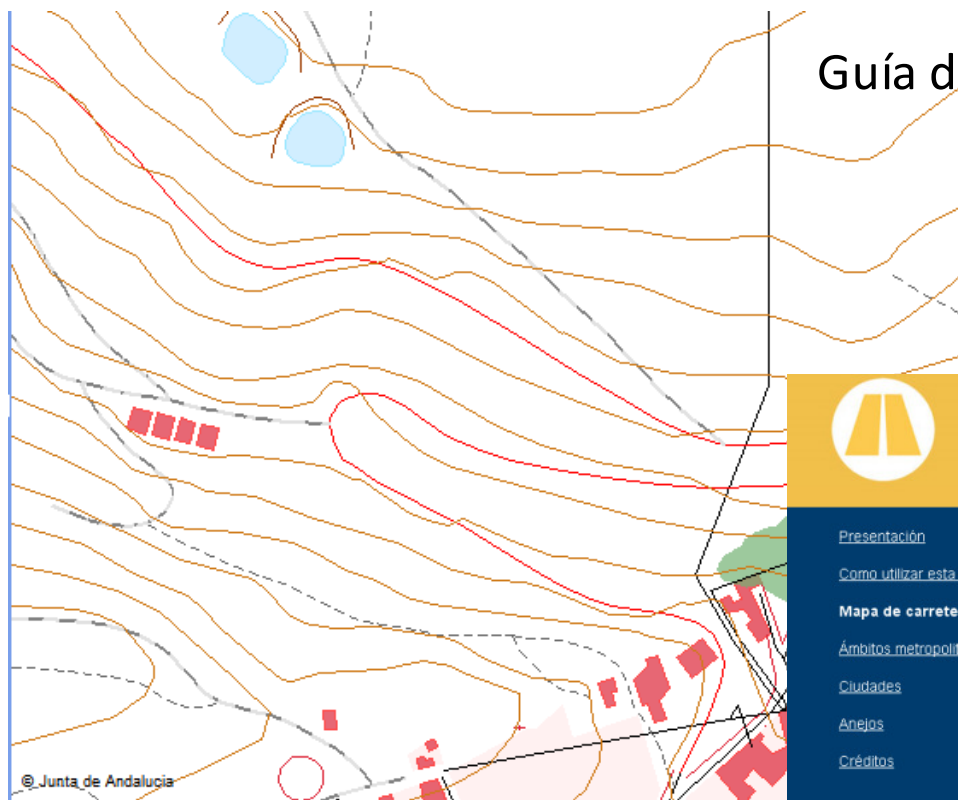

Guía de CARRETERAS

ANDALUCÍA

- [Presentación](#)
- [Como utilizar esta guía](#)
- [Mapa de carreteras](#)
- [Ámbitos metropolitanos](#)
- [Ciudades](#)
- [Anejos](#)
- [Créditos](#)

### Mapa de carreteras





Instituto de Estadística y Cartografía de Andalucía  
CONSEJERÍA DE ECONOMÍA, INNOVACIÓN Y CIENCIA

# MAPA DE LA PROVINCIA DE SEVILLA: ASPECTO DEL ANVERSO

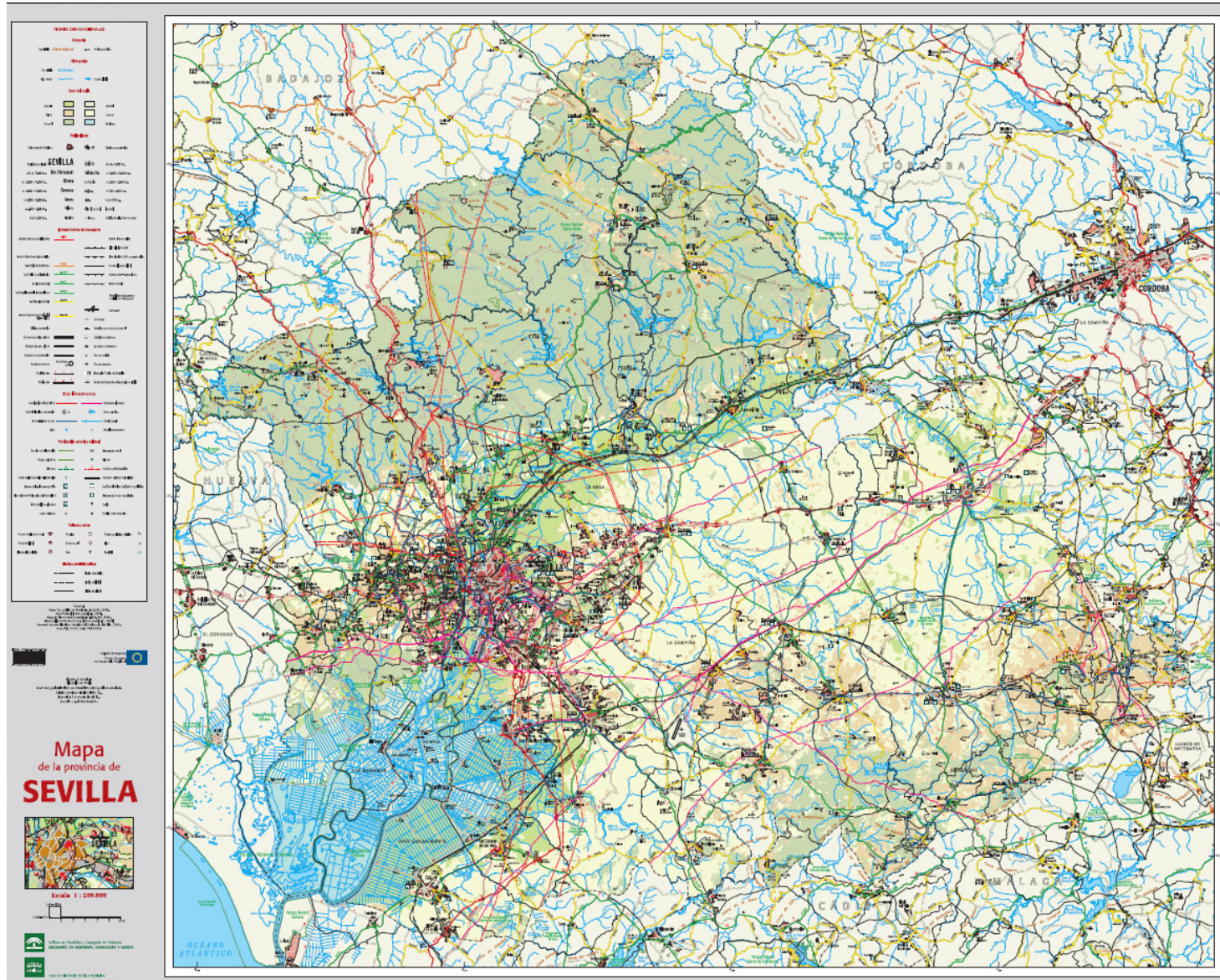



# LEYENDA

**SIGNOS CONVENCIONALES**

**Orografía**

Toponimia: *Sierra Bajas*    Vertices geodésicos

**Hidrografía**

Toponimia: *Rio Corvina*

Río, arroyo    Laguna, balsa

**Usos del suelo**

Riego	Arrozal
Olivar	Secano
Fertil	Montaña

**Poblamiento**

Calceros de término	Nucleos secundarios
Capital de provincia: <b>SEVILLA</b>	Quinto: más de 25,000 hab.
más de 75,000 hab.	Dos Hermanas: de 10,000 a 25,000 hab.
de 25,000 a 75,000 hab.	Utrera: de 2,000 a 10,000 hab.
de 10,000 a 25,000 hab.	Carmona: de 500 a 2,000 hab.
de 5,000 a 10,000 hab.	Cerena: hasta 500 hab.
de 2,000 a 5,000 hab.	Salteras: Indiviso
hasta 2,000 hab.	Aljaraque: Caserío, Casa de campo

**Infraestructura de transporte**

Red de Carreteras del Estado: <b>N-4</b>	Red de Ferrocarriles: Línea ordinaria (AN)
Red de Carreteras Autonómicas: <b>A-92</b>	Línea de alta velocidad (LAV) en construcción
Red Básica Estructurante: <b>A-376</b>	Ferrocarril convencional
Red Básica de Andalucía: <b>A-71</b>	Abandono de funcionamiento
Red Intercomarcal: <b>A-71</b>	Metro-Tranvía
Red Complementaria Metropolitana: <b>A-605</b>	Otras Infraestructuras y servicios de transporte
Red Complementaria: <b>A-100</b>	Aeropuerto
Red de Carreteras Provinciales (Urbancitas): <b>SI-4104</b>	Aeródromo

**Estación a aparcador de ferrocarril**

**Estación de autobuses**

**Aparcador de autobuses**

**Área de control**

**Área de excavación**

**Inspección Vial de Velocidad**

**Centro de Transporte de Mercancías**

**Otras Infraestructuras**

Red eléctrica 400 y 200 kv    Gasoducto, oleoducto

Control eléctrico, subestación    Presa, embalse

Abastecimiento de agua    Canal, acequia

EDAR    Otras Infraestructuras

**Patrimonio natural y cultural**

Expediente natural protegido    Monumento natural

Parque peatonal    Mirador

Vía verde    Sendero de Gran Recorrido

Centro de Interpretación o Información    Carretera de interés patrimonial

Museo o colección museográfica    Centro histórico / casco antiguo

Monumentos Patrimoniales de la Humanidad    Monumento / resto arqueológico

Obras públicas representativas    Emblema

Lugar de Interés    Centro / área de interés

**Turismo y otros**

Parque temático y/o de ocio    Camping    Parque temático o de ocio

Parque Nacional    Campo de golf    Misa

Información turística    Fara    Hospital

**Límites administrativos**

Límite autonómico

Límite provincial

Límite municipal

Fuente:  
 Mapa Topográfico de Andalucía 1:10,000, 2008,  
 Datos Estadísticos de Andalucía, 2008,  
 Mapa de Carreteras de Andalucía 1:200,000, 2008,  
 Mapa de Infraestructura Energética de Andalucía, 2006,  
 Base de datos del Instituto Andalés del Patrimonio Histórico, 2008,  
 Revisión Ortofoto vial: PND 2010

ISBN 978-84-96656-87-2

UNIÓN EUROPEA  
 Fondo Europeo de Desarrollo Regional

© Junta de Andalucía  
 Diputación de Sevilla

Base cartográfica: Instituto de Estadística y Cartografía de Andalucía  
 Edición y preimpresión: Restler, S.L.  
 Impresión: Fotocromía Lineal, S.L.  
 Depósito Legal: SI-4448/011

- Recoge los aspectos fundamentales que definen la estructura del territorio
- Especial hincapié en: sistema de asentamientos, las infraestructuras, los grandes usos del suelo y los recursos ligados al patrimonio natural y cultural
- Gran diversidad de información



- Se he realizado un gran esfuerzo para que sea compatible la legibilidad del mapa con la riqueza informativa
- Se han actualizado el DEA 100 en algunos aspectos fundamentales: infraestructuras, núcleos de población

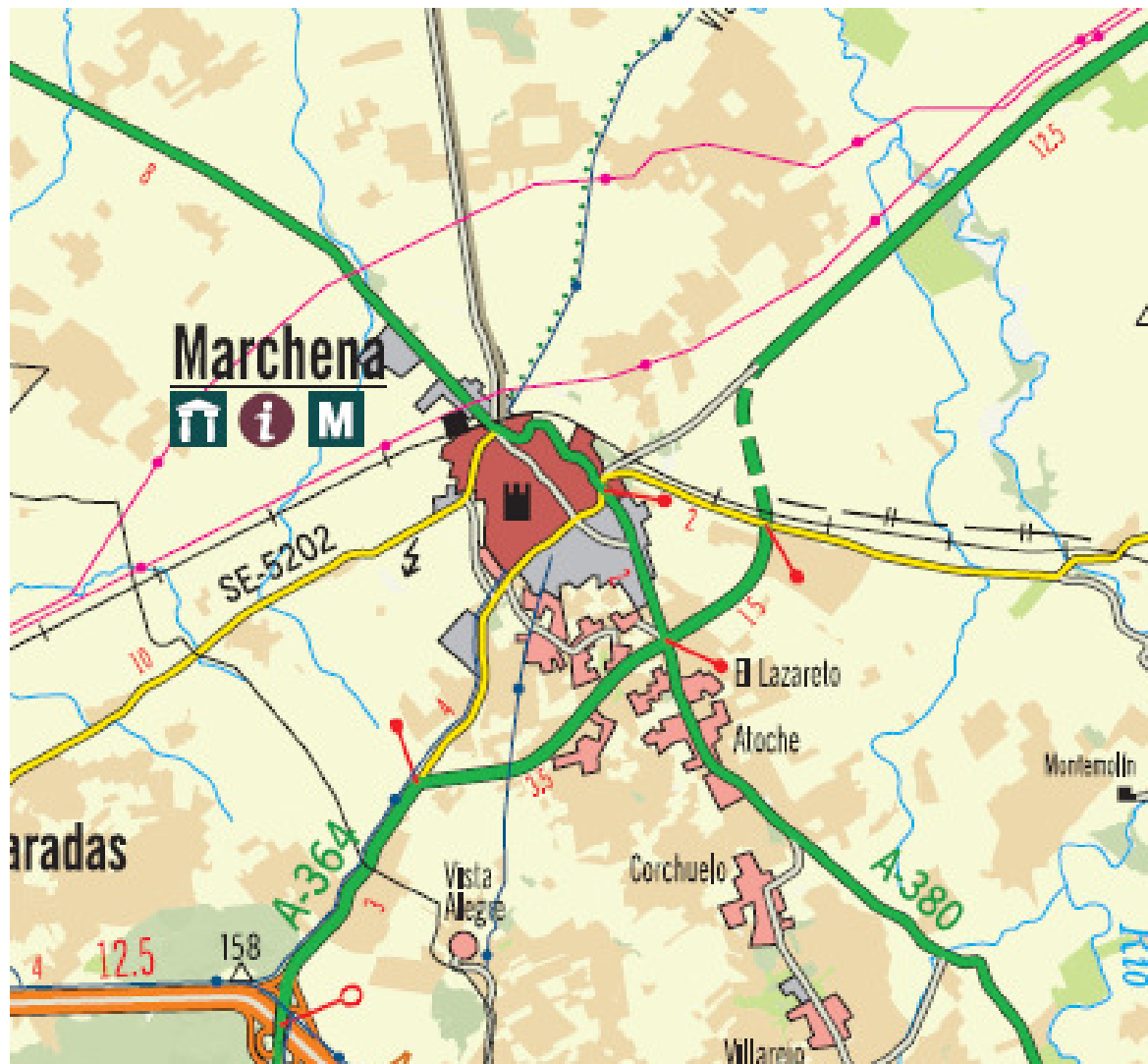

- La información de los núcleos de población es especialmente exhaustiva
- Se ha fotointerpretado la orto de 2010 y contrastado los datos con diversas fuentes
- El número de polígonos ha pasado de 564 ( mapa de carreteras 2006) a 1445



- Se completa con una práctica información temática sobre recursos y servicios ligados al patrimonio natural y cultural: vías verdes, senderos de GR, museos, equipamientos de los espacios protegidos, etc,...



# REVERSO

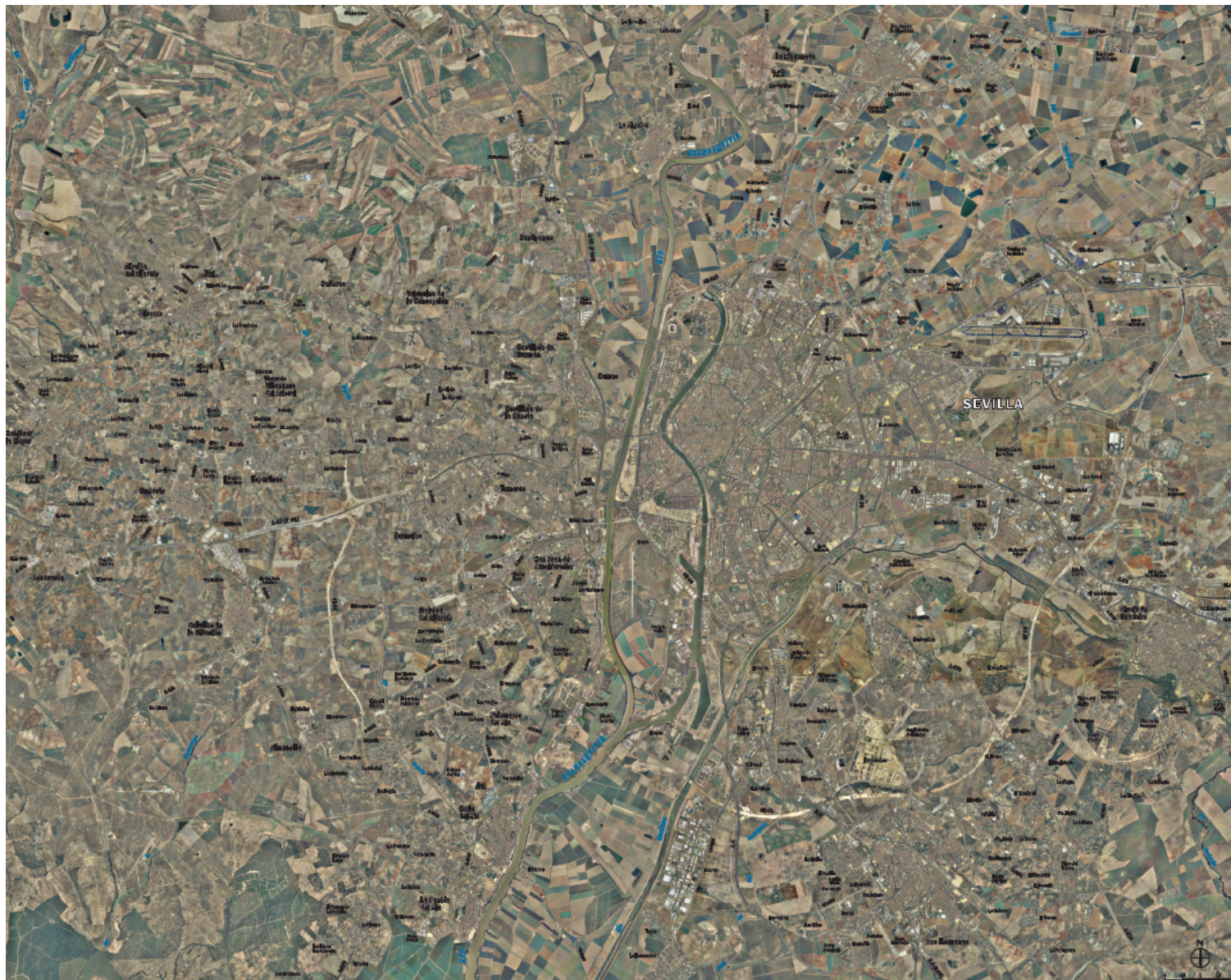



- Ortofotografía área metropolitana de Sevilla escala 1:35.000
- junio 2010 (0,5 m de resolución)





- Difusión:

Estas nuevas series, se difunden:

- el mapa impreso
- en DVD, editado según demanda para el aprovechamiento institucional de los diversos formatos
- por el LINEA, en formatos de visualización y vectoriales, lo que permite la explotación de la información geográfica

(Formatos de visualización PDF y JPG

Archivos vectoriales: geodatabase y shape

Formato ArcReader para la mayoría de de las series )



## CRÉDITOS



- Servicio de Urbanismo del Área de Asistencia Técnica Municipal de la Diputación de Sevilla
- Servicios de Producción Cartográfica y de Difusión y Publicaciones del IECA
- RESTISUR