



## RÉPLICAS CALENDARIO

Es fundamental realizar las réplicas correspondientes del calendario de Lexnet antes de que el Juzgado entre de guardia, para asegurarnos de que los atestados entran por LexNET en el Sistema de Gestión Procesal (Adriano) adecuado. Recordar que si algún atestado viene catalogado de manera que no se corresponde con ninguna de las reglas configuradas en el calendario LexNET, éste se incorporará en el Adriano de Registro y Reparto.

Para preparar la réplica, se debe acceder a Adriano, al menú Herramientas->Mantenimientos->Configuración Lexnet.



Figura 1



Al entrar en este menú, aparecerá la pantalla del Calendario de LexNET. En esta misma pantalla disponen de la opción “REPLICA”.

Configuración

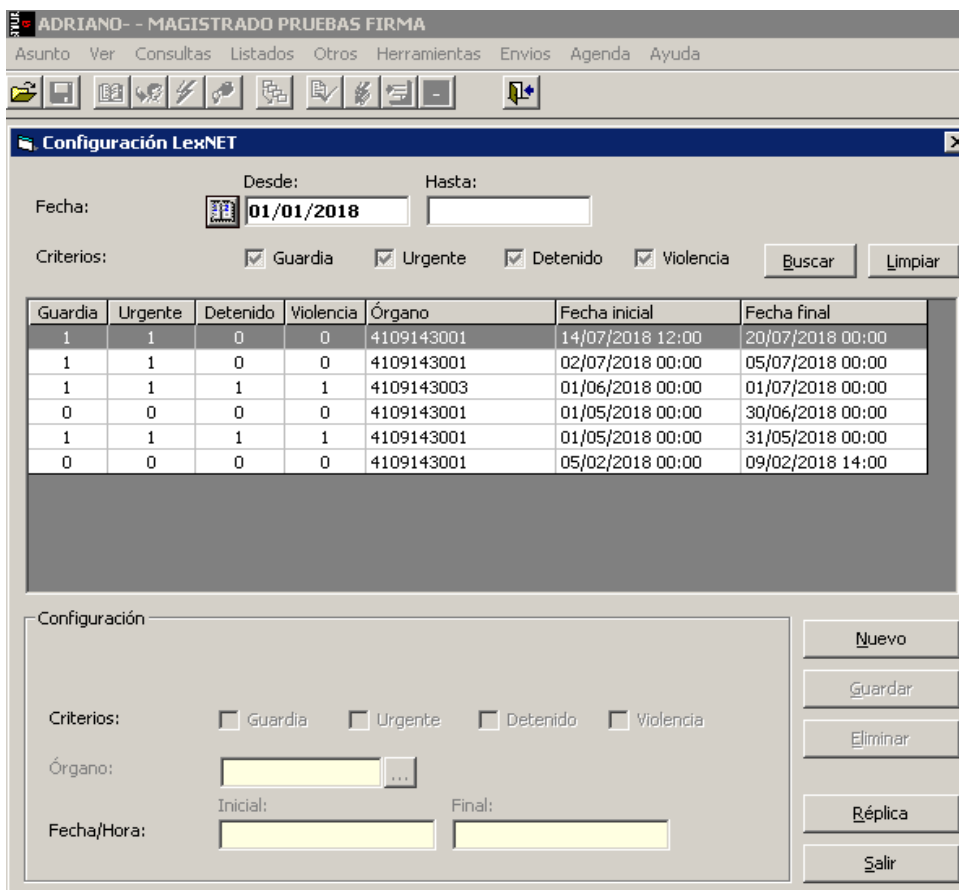
Criterios:  Guardia  Urgente  Detenido  Violencia

Órgano:  ...

Fecha/Hora: Inicial:  Final:

Nuevo

Guardar

Eliminar

**Replica**

Salir

Figura 2

Una vez pulsado tendrán que seleccionar el órgano de instrucción que estuvo de guardia antes que nuestro órgano, indicando igualmente la semana correspondiente a su guardia y pulsar buscar.

Configuración LexNET

Fecha: Desde:  Hasta:

Criterios:  Guardia  Urgente  Detenido  Violencia **Buscar** Limpiar

Guardia	Urgente	Detenido	Violencia	Órgano	Fecha inicial	Fecha final
1	1	0	0	4109143001	14/07/2018 12:00	20/07/2018 00:00
1	1	0	0	4109143001	02/07/2018 00:00	05/07/2018 00:00
1	1	1	1	4109143003	01/06/2018 00:00	01/07/2018 00:00
0	0	0	0	4109143001	01/05/2018 00:00	30/06/2018 00:00
1	1	1	1	4109143001	01/05/2018 00:00	31/05/2018 00:00
0	0	0	0	4109143001	05/02/2018 00:00	09/02/2018 14:00

Figura 3



## Adriano

---

En la segunda parte de la pantalla se indicará nuestro órgano y la fecha en la que se inicia la guardia.

Configuración

Criterios:  Guardia  Urgente  Detenido  Violencia

Órgano:  ... **Juzgado de Instrucción Nº 1 de Sevilla**

Fecha/Hora: Inicial:  Final:

**Nuevo**  
**Guardar**  
**Eliminar**  
**Réplica**  
**Salir**

*Figura 4*

Pulsar ver replica y posteriormente guardar.



The screenshot shows a software window titled "Réplica" with the following sections:

- Configuración LexNET a replicar:** Includes fields for "Órgano:", "Desde:", and "Hasta:", along with a "Fecha:" field and buttons for "Buscar" and "Limpiar".
- Replicar con nuevos datos:** Includes fields for "Órgano:" and "Fecha Desde:", and a "Fecha búsqueda Desde:" field with a "Ver réplica" button.
- Configuración LexNET replicada:** A table with columns: Guardia, Urgente, Detenido, Violencia, Órgano, Fecha inicial, and Fecha final.
- Modificar valores de la réplica:** Includes fields for "Órgano:", "Fecha/Hora:", "Inicial:", and "Final:", along with "Modificar" and "Eliminar" buttons.
- Buttons at the bottom: "Guardar" and "Cerrar".

Figura 5

Por ejemplo, veamos un caso concreto:

Configuración Lexnet a replicar	Replicar con nuevos datos
Órgano: Juzgado de Instrucción 1	Órgano: Juzgado de Instrucción 2
Fecha: 05/02/2018 09/02/2018	Fecha: 10/02/2018



**Réplica**

Configuración LexNET a replicar

Órgano:  ... Juzgado de Instrucción Nº 1 de Sevilla

Desde:  Hasta:

Guardia	Urgente	Detenido	Violencia	Órgano	Fecha inicial	Fecha final
0	0	0	0	4109143001	05/02/2018 00:00	09/02/2018 14:00

Replicar con nuevos datos

Órgano:  ... JUZGADO DE INSTRUCCION NUMERO 2 DE SEVILLA

Fecha Desde:  Fecha búsqueda Desde:

Configuración LexNET replicada

Guardia	Urgente	Detenido	Violencia	Órgano	Fecha inicial	Fecha final
0	0	0	0	4109143002	10/02/2018 00:00	14/02/2018 14:00

Modificar valores de la réplica

Órgano:  ... JUZGADO DE INSTRUCCION NUMERO 2

Inicial:  Final:

Figura 6

1. Si al pulsar en Guardar, se muestra un mensaje de Confirmación:



Figura 7

y tras pulsar en Si, nos avisa que la réplica se ha realizado con éxito, es que la réplica se ha hecho correctamente.

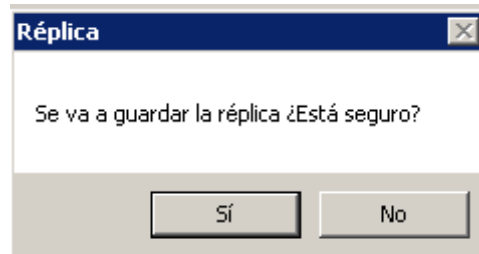

Figura 8

2. Si al pulsar Guardar, sale un mensaje indicando que las fechas establecidas se solapan, debe comprobarse que el rango de fechas elegido sea correcto y en caso de que coincida con alguno previamente establecido, habrá que modificarlo por un rango de fechas adecuado.

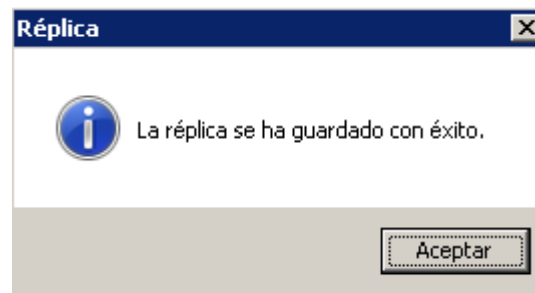
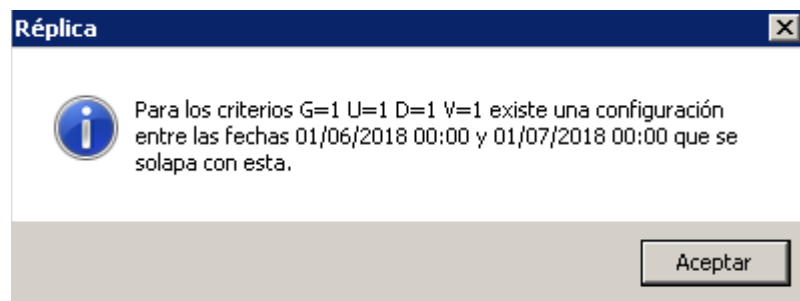

Figura 9