

## BUENAS PRÁCTICAS



Deposite la basura en contenedores



Camine por los senderos marcados



Respete los bienes y propiedades privadas



No se permite la captura de animales



No se permite encender fuego



No se permite la pesca



No se permite la recolección de planta

Teléfono de emergencias: 112

HUELVA



## MÁS INFORMACIÓN

Delegación Territorial en Huelva de la Consejería de Agricultura, Ganadería, Pesca y Desarrollo Sostenible / Agencia de Medio Ambiente y Agua de Andalucía  
C/ Sanlúcar de Barrameda, 3. Huelva. Tel. 959 01 15 00

ventanadelvisitante

© / Dirección: Coordinación: Consejería de Agricultura, Ganadería, Pesca y Desarrollo Sostenible / Agencia de Medio Ambiente y Agua de Andalucía  
Realización e imágenes: Grupo Entorno, Federación Andaluza de Montañismo y Agencia de Medio Ambiente y Agua de Andalucía

## OTRAS FIGURAS DE PROTECCIÓN



• TRAYECTO  
Circular

• LONGITUD  
5,1 km

• TIEMPO ESTIMADO  
2 horas

• DIFICULTAD  
Baja

• TIPO CAMINO  
Pista

• PAISAJE/VEGETACIÓN

Paisaje mixto de marismas y bosque mediterráneo, con vegetación halófila como espartina marítima, salicornia, salado, etc. en la zona de marisma. Bosque de pino piñonero, sabinar y matorral mediterráneo en el banco arenoso.

• SOMBRA  
Nula

• AUTORIZACIÓN ESPECIAL  
Sí, se solicita en las Oficinas del Paraje Natural

• RECOMENDACIONES  
El ecosistema donde nos encontramos es muy sensible, evitemos caminar fuera de los senderos para contribuir a su conservación.

• PROVINCIA / MUNICIPIOS  
Huelva / Huelva

• HOJAS DEL MTN 1:50.000  
999 - Huelva

• COORDENADAS INICIO / FINAL  
37° 12' 27,43" N – 6° 57' 29,95" O  
37° 12' 34,47" N – 6° 58' 16,53" O



## CÓMO LLEGAR

Desde Huelva, tomar la A-497 dirección Punta Umbria-Aljaraque. Después de cruzar el puente tomar la salida de la derecha hacia Corrales. En la primera rotonda tomar dirección P. N. Marismas del Odiel.



## APARCAMIENTOS

El estacionamiento de vehículos sólo puede hacerse en aquellos tramos de la carretera que dispongan de ensanches habilitados.



## TRANSPORTE PÚBLICO

La principal empresa concesionaria de las líneas regulares de autobuses en la zona es Damas (tel. 902 11 44 92; www.damas-sa.es).



## OTROS SENDEROS

Este paraje natural ofrece otros recorridos, próximos se encuentran otros cuatro senderos: Salinas de Bacuta, Calatilla de Bacuta, El Acebuchal y El Almendral, los dos últimos necesitan autorización para su visita.

## PERFIL DEL RECORRIDO

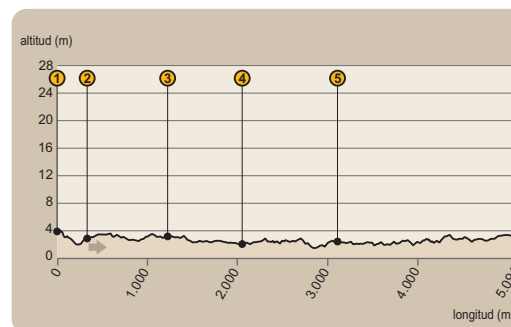

• DESNIVEL MÁXIMO  
3 m

• COTA MÁXIMA  
4 m

• COTA MÍNIMA  
1 m

## EL ESPIGÓN

Sin duda, la construcción del dique de contención Juan Carlos I, más conocido como El Espigón, ha supuesto un antes y un después en Marismas del Odiel. La necesidad de posibilitar la entrada al puerto de Huelva a buques de gran calado, determinó a las autoridades para el levantamiento de esta enorme estructura. Tiene 13 km de longitud y la carretera de acceso 25 km hasta el faro que se ubica al final del mismo.



En su parte sur, debido a la acumulación de arenas traídas por el viento y las mareas, se ha ido formando una extensa playa que ya alcanza los 2,5 km de longitud, evitando así la colmatación de la ría. También ha supuesto

abrir una vía de entrada al Paraje Natural que antes no existía, posibilitando el acceso, cada vez más abundante, de personas para la realización de diversas actividades lúdicas como la pesca deportiva con caña, el disfrute de las playas, etc. y también para poder visitar el Paraje Natural de forma cómoda. Pero, asimismo, supone un nuevo hábitat para muchas especies que han aprovechado todo el espacio que se le ha ganado al mar, convirtiéndolo en marisma o playa.

Además, El Espigón tiene otros valores ambientales al tratarse de una zona de nidificación de aves como el charrancito y zona de alimentación de especies limícolas y ardeidas.



HUELVA

PARAJE NATURAL  
Marismas  
del Odiel

Sendero  
La Cascajera



Junta de Andalucía  
Consejería de Agricultura, Ganadería,  
Pesca y Desarrollo Sostenible



# Sendero

## La Cascajera



### El gancho arenoso

Nuestra ruta se inicia en la carretera del dique Juan Carlos I, a unos 8,5 km del centro de visitantes Anastasio Senra. Al lado derecho de la carretera encontramos un buen lugar para aparcar, junto a la cancela de entrada (ver [1] en el mapa). Al poco encontramos un panel interpretativo que nos habla de la formación de este estuario y, más concretamente, de la isla de Saltés, donde nos encontramos.



Progresamos por una pista de arena, que debemos seguir en todo nuestro recorrido. Observaremos que, además de arena, esta pista tiene muchos restos de conchas de bivalvos, cascajos, de ahí el nombre de este sendero [2]. Esta característica, además del nombre, dota a esta zona de unas condiciones muy especiales, debido al aporte calizo de estos restos al sustrato, que favorecen la presencia de una flora distinta a la de otros lugares de este paraje natural.



El jaguarzo blanco o la ruda son un ejemplo de esta circunstancia. Ojo que ésta última es bastante tóxica. Otra curiosidad es la existencia de alguna pequeña laguna de agua dulce.

Continuamos nuestro camino por este bosque litoral, sorprendiéndonos de la densidad del mismo por la cantidad de arbustos que existen [3]. El denso matorral mediterráneo, crea una tupida maraña bajo los árboles haciéndolos impenetrables. Lentiscos, coscojas, jaguarzos, etc. son los acompañantes del pino piñonero.

En los claros podemos observar una especie semiparásita, el bayón, o el espectacular gordolobo, con sus más de dos metros de altura. La sabinas marítimas también es abundante en estos arenales, ofreciéndonos su elegante porte. Esta densidad de la vegetación no nos permite ver demasiadas aves, pero podemos oír a muchas de las passeriformes que habitan en el bosque.

### EL estero y la marisma

El sendero se va acercando a la ría de Punta Umbría, el bosque se va abriendo y empezamos a ver la zona de marisma y, al fondo, Punta Umbría y su puerto [4]. La zona más cercana al camino está ocupada por el salado, con una floración espectacular en primavera; un poco más allá, donde tiene más influencia la marea, la espartina marítima o la salicornia son las especies que ocupan la marisma. Estas plantas, denominadas halófilas, están adaptadas a este medio con tanta concentración de sal. El camino continúa paralelo a la ría hasta llegar a las proximidades de la confluencia con el Estero de los Difuntos, donde va girando hacia la derecha tomando dirección sureste.



El sendero se sitúa ahora entre el borde del pinar, a su derecha, y la marisma, a su izquierda, teniendo una visión de contrastes paisajísticos [5].

En esta zona podemos observar muchos restos de piezas de barro y cerámica, que posiblemente nos hablen de las antiguas civilizaciones que habitaron esta isla, como tartessos, romanos o, con posterioridad, los árabes.



En nuestro regreso, podremos ver, mezclados con pinos piñoneros y sabinas marítimas, algunos ejemplares de acebuche, el olivo silvestre [6]. Seguimos nuestro camino hasta llegar a una nueva cancela, situada un poco al norte, la que cruzamos antes para acceder al sendero.



La isla de Saltés se encuentra cargada de historia, pero su importancia medioambiental la supera en interés, si cabe. Con una estructura mixta de ganchos arenosos consolidados y zona de marisma mareal, conforma un ecosistema complejo donde se reúne un gran número de especies de flora y fauna, fundamentalmente aves. La gran cantidad de nutrientes que aportan estas aguas, junto con su ubicación geográfica, atraen a numerosos ejemplares de avifauna. Esto, unido a la presencia de una colonia de cría de la rara espátula, entre otras muchas especies, le confiere un gran interés ecológico.



# Sendero La Cascajera

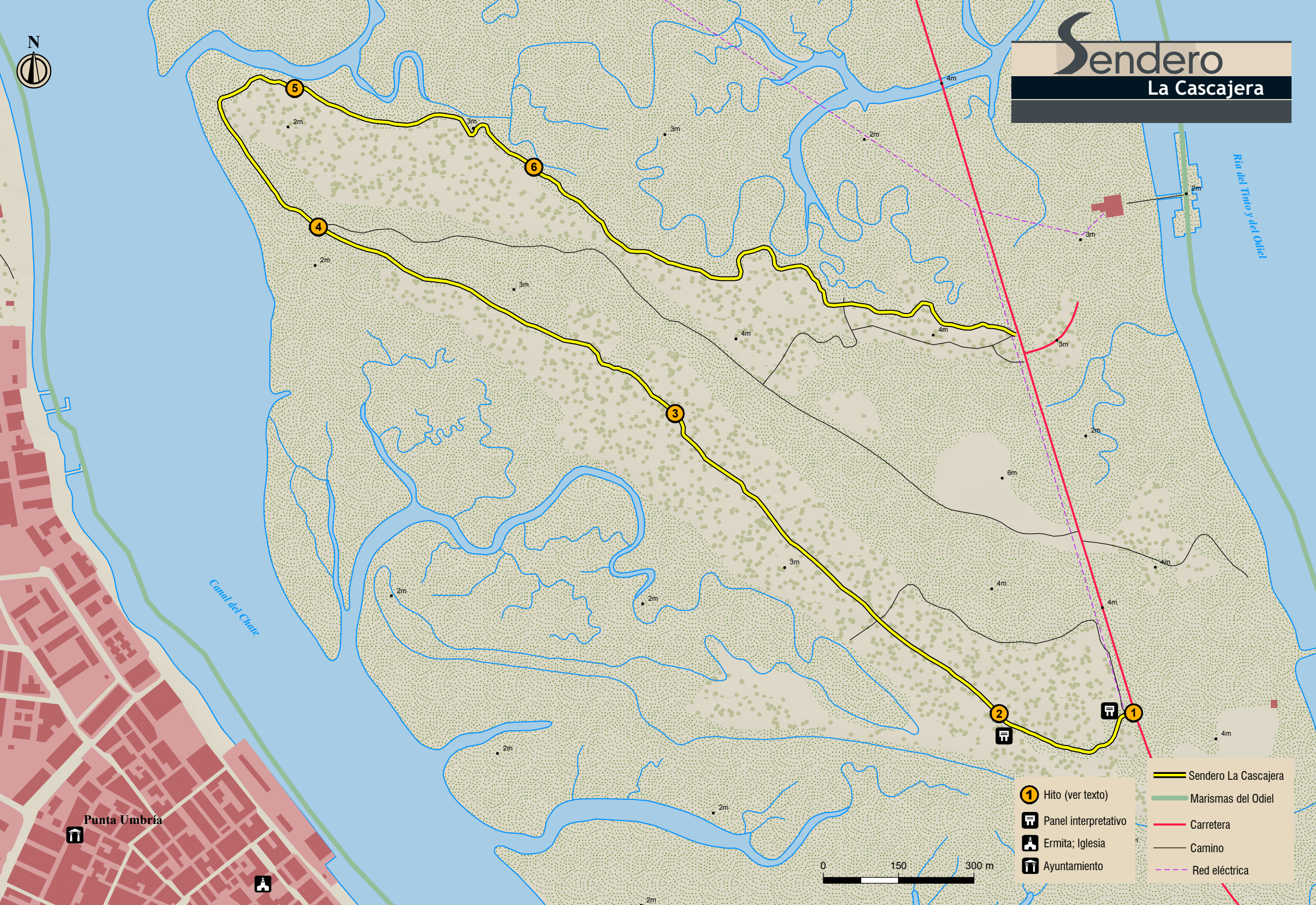

Canal del Chate

Ría del Tinto y del Odiel

Punta Umbria

- Sendero La Cascajera
- Marismas del Odiel
- Carretera
- Camino
- Red eléctrica
- Hito (ver texto)
- Panel interpretativo
- Ermita; Iglesia
- Ayuntamiento

