aldea

PROGRAMA DE EDUCACIÓN AMBIENTAL
PARA LA COMUNIDAD EDUCATIVA

La Naturaleza y Tú

Propuesta de actividades

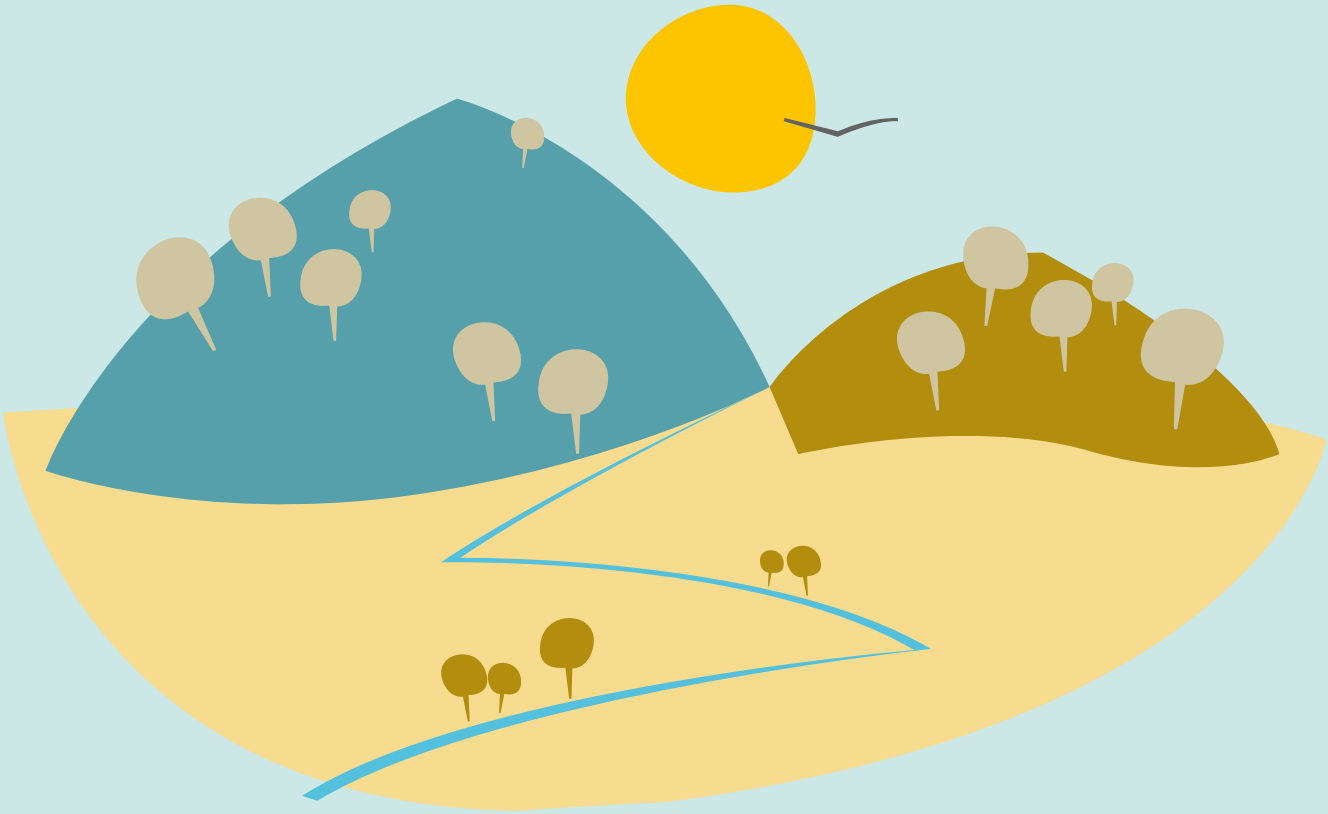

Nombre de la actividad

Aprovechamientos Tradicionales
"Un supermercado en la marisma"

Áreas curriculares

Áreas relacionadas Educación Primaria y Secundaria

Ciencias del medio natural, social y cultural.
Matemáticas
Historia, Geografía y Educación Física

Competencias claves

Cultura y artística
Conocimiento e interacción con el mundo físico
Social y ciudadanía
Comunicación lingüística

Nivel educativo

Segundo y tercer ciclo de Primaria
Primer ciclo de Secundaria

Esquema de desarrollo de la actividad

Se propone una actividad en la que los/as alumnos/as conocerán las características básicas de las marismas de Isla Cristina y Ayamonte y su relación con el ser humano a lo largo de la historia.
Toma de contacto con el medio natural y sus habitantes. Toma de conciencia sobre el consumismo actual, la globalización en comparación con los aprovechamientos tradicionales de nuestros pueblos.

Actividades complementarias

Concurso de fotografía
Juegos educativos sobre el medio natural y los aprovechamientos tradicionales de la marisma.
Audiovisual "El Molinero"

Planteamiento general

Las marismas mareales han sido siempre utilizadas por nuestros antepasados como fuente de múltiples recursos. Más allá de poseer una fauna y flora rica y diversa, estos espacios anfibios atesoran un legado que merece la pena conocer. Salinas, artes de pesca, molinos de marea, etc. ¡Acompáñanos por este interesante mundo mareal!

Proceso paso a paso

1. ACTIVIDAD PREVIA: actividades de introducción a los aprovechamientos tradicionales. Se propone un trabajo de investigación previa a la salida de campo para sacar información sobre los aprovechamientos que desde hace siglos se vienen desarrollando en nuestra costa.
2. SALIDA DE CAMPO:
9:30-10:00h. Recepción en Pozo del Camino y organización del grupo
10:00-13:00h. Ruta de senderismo para conocer la flora, la fauna y los distintos aprovechamientos de la marisma, recorriendo la Vía Verde Litoral.

Ideas para la acción

(complementaria a la salida de campo)
Concurso fotográfico con exposición final, en la que se pueda contemplar los distintos aprovechamientos estudiados.

Materiales necesarios

Para la salida de campo: papel y lápiz, prismáticos (opcional), cámara de fotos (opcional).

Preguntas para dinamizar

¿Qué es un ecosistema?
¿Qué ecosistemas tenemos presentes en este Paraje Natural?
¿Qué beneficios nos puede aportar la marisma?

Qué entiendes por...?

Ecosistema
Relaciones de seres vivos
Energías renovables

Otras actividades

Visita a las salinas tradicionales
Actividades y talleres en torno a la fauna y la flora de la marisma y el bosque mediterráneo
Visita a la Lonja de Isla Cristina.

Información complementaria
(recursos digitales)

www.juntadeandalucia/agriculturaypesca
www.ramsar.org
www.fao.org
http://www.juntadeandalucia.es/medioambiente/servtc5/ventana/mostrarFicha.do;jsessionid=232C36D5850AC9B7CB26E0FDF12F0E0C?idEspacio=7392

JUNTA DE ANDALUCIA
CONSEJERÍA DE EDUCACIÓN
CONSEJERÍA DE MEDIO AMBIENTE Y ORDENACIÓN DEL TERRITORIO