

RB

RUTA RB
LANTEIRA - POSTERO ALTO -
LANTEIRA (CIRCULAR)

SIERRA
NEVADA
PARQUE NACIONAL
PARQUE NATURAL



Detalle ruta (GCM)

MÁS INFORMACIÓN EN:

Oficina del Parque Nacional y Parque Natural de Sierra Nevada.

Pinos Genil. Granada. Tlf.: 958 026 300; email: pn.snevada.cma@juntadeandalucia.es

Web del visitante:

www.ventanadelvisitante.es

(Todas las fichas, tracks de las rutas y resto de datos se pueden consultar y descargar desde esta web).

Y RECUERDE:



Evite hacer ruido



Deposite la basura en contenedores



Respete los bienes y propiedades privadas



No se permite hacer fuego en épocas de peligro de incendio.



No se permite la recolección de plantas



No se permite la captura de animales



No se permite la recolección de minerales y rocas



Prohibido bicicletas en carriles menores a 2 metros



Peligro, cruce de carretera

DESCRIPCIÓN DEL RECORRIDO

La ruta transcurre a través de un ambiente puramente forestal. Consta de una parte común para la ida y la vuelta y otra circular en la parte superior.

Sale desde el paraje Cerro Redondo, en la parte superior del núcleo urbano de **Lanteira**, cerca de unas instalaciones deportivas. A partir de este punto el ascenso es continuo a través de una gran loma cubierta de pinos. Se sigue por la pista principal (ignorando varios cruces con otros caminos) hasta llegar al cruce con la pista perimetral que coincide con el límite del Parque Nacional de Sierra Nevada, donde deberá girar a la derecha. Aquí comienza un tramo más o menos llano (que coincide también con la ruta Transnevada), donde se cruzan pequeños cauces generalmente secos y el cauce del **Río Pueblo**.

Poco después de pasar por un gran cortafuegos aparece un cruce: es el final de la parte lineal de la ruta e inicio de la circular.

Al girar a la izquierda se inicia un nuevo tramo ascendente entre encinares y densas repoblaciones de una gran variedad de coníferas. Todo lo que ve a la derecha es la cabecera del **Río Alcázar**. Se cruzan varios barrancos muy caudalosos. Entre todos destacan el **Barranco del Sabinar** y el **Barranco de Casas Nuevas**. En invierno y comienzos de la primavera es frecuente que aparezcan placas de hielo en la confluencia del camino con estos cauces, por lo que deberá extremar la precaución. La ruta continúa hasta llegar a un cortafuegos, que coincide con la **Cañada Real de Trevélez**. En el centro de este cortafuegos el carril por el que transita desemboca en otro. Para subir hasta el refugio es necesario girar a la izquierda. Siguiendo por el camino principal se llega, no con poco esfuerzo, al **Refugio Postero Alto**.

Desde este punto puede divisar la cumbre del **Picón de Jérez** y justo debajo el **Ventisquero del Carbón**. Allí el 8 de Marzo de 1960 se estrelló, en el paraje de Tajos Negros, un avión de la marina norteamericana. Los 24 tripulantes fueron rescatados en condiciones extremas por gente de la comarca (Jérez del Marquesado y Lanteira). En 2010 se celebraron los 50 años del rescate. Como muestra del evento queda la pequeña figura a escala del avión DC-4 accidentado, ubicada en la entrada de Jérez del Marquesado.

Hacia el norte, una gran panorámica de la Comarca del Marquesado y la cuenca del **Río Guadiana Menor**, afluente del Guadalquivir.

Para continuar, se desciende por el mismo carril, ignorando el cruce del cortafuegos, hasta desembocar en un camino transversal. Con un giro en ángulo recto a la derecha, se abandona el cortafuegos.

Los afluentes que cruzó en la parte superior formaban la cabecera del Barranco de Alcázar, al que se llega a continuación. Junto a la ribera se ubica el **Área Recreativa de La Tizná** donde surge una gran fuente.

Tras salir del área recreativa, a pocos metros se llega a otro cruce ya conocido. En él se giró a la izquierda para ascender. Ahora se continúa al frente para regresar a **Lanteira** y finalizar así esta ruta.

Desde el **corazón minero del Marquesado** ascendiendo por extensas masas forestales llegamos al **Refugio Postero Alto**. Allí podemos recrear la vista con la línea de cumbres orientales de Sierra Nevada, con el Picón de Jérez y el Barranco del Alhorí. Las cascadas de agua que hay en su tramo superior se congelan en invierno y son muy valoradas por los montañeros apasionados por la escalada en hielo. Además la panorámica se amplía sobre toda la Comarca del Marquesado y el Altiplano de Guadix y Baza.



Llegada al Refugio Postero Alto (TCD)

DATOS TÉCNICOS

Distancia: 34,9 km	Altitud máxima: 1.880 m.
Dificultad: Difícil	Altitud mínima: 1.330 m.
Desnivel acumulado subida: 940 m.	Pendiente media de subida: 6,5 %
Desnivel acumulado bajada: 940 m.	Pendiente media de bajada: 6,9 %

INDICACIÓN SOBRE DIRECCIÓN

Para orientarse, dispone de **señalización homologada** situada en balizas que le indicarán la dirección a tomar:



Derecha



De Frente



Izquierda



Carril equivocado

REGLAS DEL CAMINO

- Circula únicamente por caminos permitidos
- Respete a los animales
- No dejes huellas de tu paso
- Planifica tu salida
- Controla tu bicicleta
- Usa siempre el casco
- Cede siempre el paso a otros usuarios
- No uses auriculares





RUTA RB LANTEIRA - POSTERO ALTO - LANTEIRA (CIRCULAR)

LOCALIZACIÓN

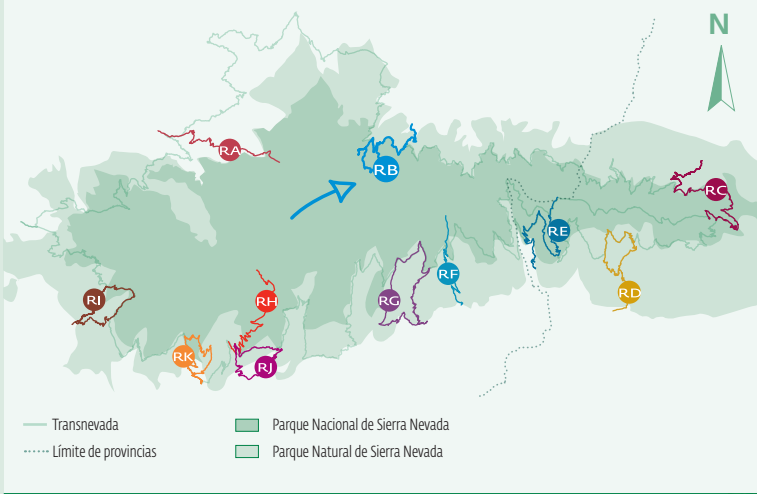

LEYENDA

Rutas 1 día/Etapas
RUTA RB: LANTEIRA - POSTERO ALTO
ETAPA E2: LUGROS - ABRIGO DE LA SOLANA

Carreteras
RED DE CARRETERAS DEL ESTADO
Autovía Nacional
RED DE CARRETERAS DE ANDALUCÍA
Autovía Autonómica
Red Básica

Límites
Provincia
Parque Nacional

Equipamientos ofertados por la Consejería de Medio Ambiente
Mirador
Refugio
Hotel
Camping-cortijo
Refugio Vivac
Casa Rural
Observatorio

Otros equipamientos de interés
Gasolinera
Camping
Mirador

Usos del suelo
Olivar
Quercineas
Coníferas
Cantera

Puntos de interés

Jardín Botánico
Centro de Visitantes
Área Recreativa
Monumento Natural
Punto de Información
Aula de la Naturaleza
Albergue

Área Recreativa
Ecomuseo
Zona de Acampada Controlada

Matorral disperso
Matorral arbolado
Matorral denso
Mosaico de cultivos

Red Intercomarcal
Red Secundaria
Pistas y Otras carreteras
Camino
Sendas
Cortafuegos

Zona de Acampada Controlada
Inicio de Sendero
Inicio de Carril Bici
Itinerarios de Bicis
Sendero Señalizado
Gran Recorrido

Fuente
Refugio
Jardín Botánico

Cultivo leñosos
Cultivos herbáceos
Vegetación de ribera
Vegetación escasa

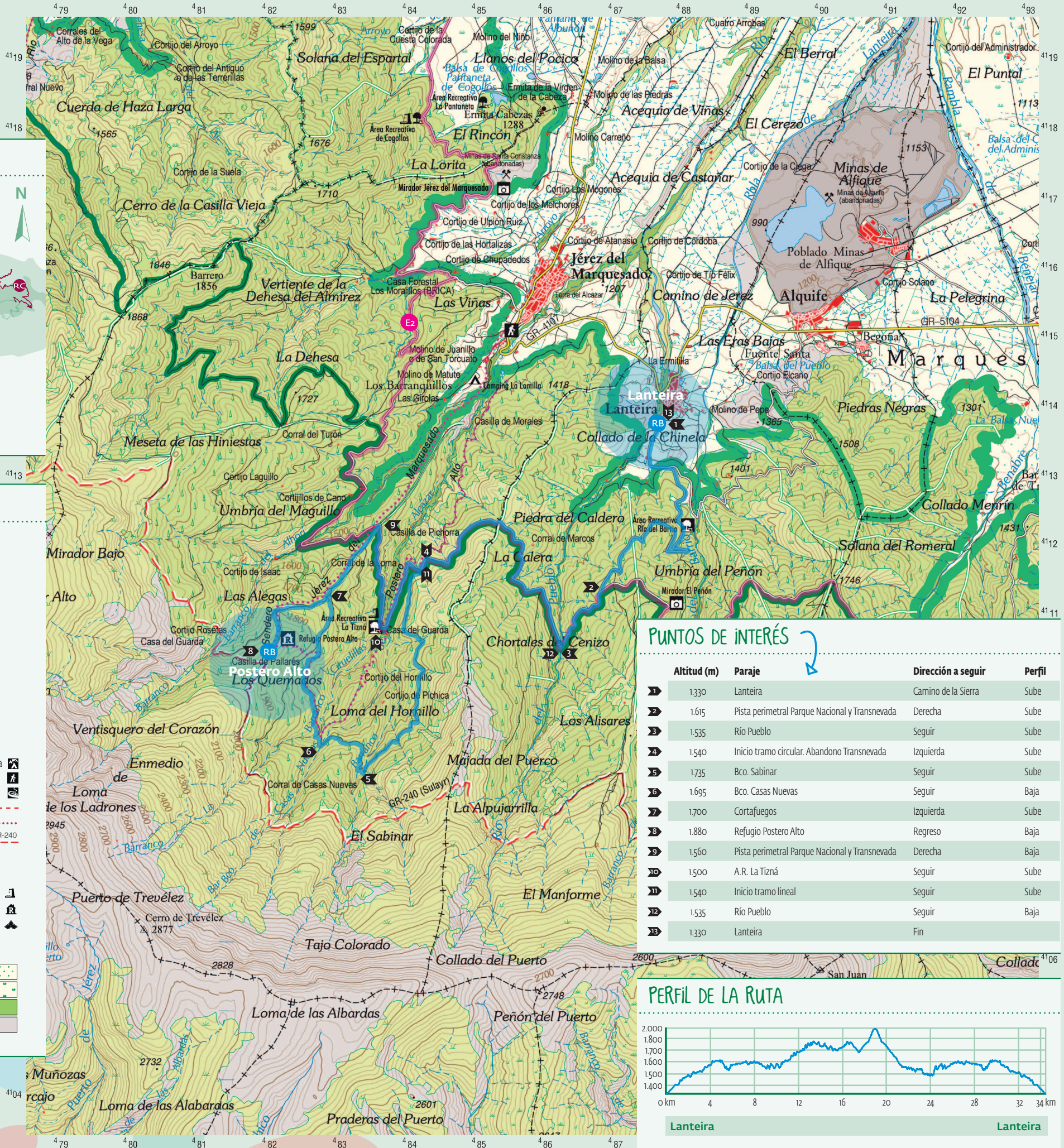

PUNTOS DE INTERÉS

	Altitud (m)	Paraje	Dirección a seguir	Perfil
➤1	1.330	Lanteira	Camino de la Sierra	Sube
➤2	1.615	Pista perimetral Parque Nacional y Transnevada	Derecha	Sube
➤3	1.535	Río Pueblo	Seguir	Sube
➤4	1.540	Inicio tramo circular. Abandono Transnevada	Izquierda	Sube
➤5	1.735	Bco. Sabinar	Seguir	Sube
➤6	1.695	Bco. Casas Nuevas	Seguir	Baja
➤7	1.700	Cortafuegos	Izquierda	Sube
➤8	1.880	Refugio Postero Alto	Regreso	Baja
➤9	1.560	Pista perimetral Parque Nacional y Transnevada	Derecha	Baja
➤10	1.500	A.R. La Tizná	Seguir	Sube
➤11	1.540	Inicio tramo lineal	Seguir	Sube
➤12	1.535	Río Pueblo	Seguir	Baja
➤13	1.330	Lanteira	Fin	

PERFIL DE LA RUTA

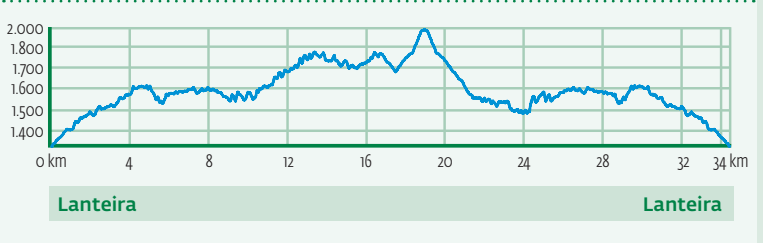

DIFICULTAD: Difícil