

ETAPA 4 (VERANO)
COLLADO DEL ESPINO -
PUERTO DE LA RAGUA

Transnevada
Granada - Almería

Mirador Loma de la Pandera (MRR)

MÁS INFORMACIÓN EN:

Oficina del Parque Nacional y Parque Natural de Sierra Nevada.

Pinos Genil. Granada. Tlf.: 958 026 300; email: pn.snevada.cma@juntadeandalucia.es

Web del visitante:

www.ventanadelvisitante.es

(Todas las fichas, tracks de las rutas y resto de datos se pueden consultar y descargar desde esta web).

Y RECUERDE:



Evite hacer ruido



Deposite la basura en contenedores



Respete los bienes y propiedades privadas

112
Emergencias



No se permite hacer fuego en épocas de peligro de incendio.



No se permite la recolección de plantas



No se permite la captura de animales



No se permite la recolección de minerales y rocas



Prohibido bicicletas en carriles menores a 2 metros



Peligro, cruce de carretera

DESCRIPCIÓN DEL RECORRIDO

Desde el **Área Recreativa Collado del Espino** la etapa empieza con un duro ascenso por una pista de superficie irregular hasta llegar al **Peñón de La Polarda** donde podremos disfrutar de una gran panorámica en todas direcciones.

Desde el Peñón, por la pista principal y con un ascenso suave, continuamos con la etapa hasta llegar al paraje de **El Pelado**, donde hay una bonita panorámica del cerro El Rayo y del Barranco de Ohanes.

Siguiendo con la ruta, se cruza con mucha precaución el barranco antes mencionado, ya que es posible que existan cárcavas producidas por la escorrentía durante el deshielo. Justo después, se ignora un camino que surge a la izquierda. Por él se baja hasta el Collado de los Huertecillos, donde podemos acceder



Refugio-vivac Peñón de La Polarda (MRR)

al recorrido de invierno. Como norma general, si algo impide seguir progresando se puede continuar por el recorrido de invierno bajando por cualquier desvío que surge por la izquierda.

Siguiendo con la ruta coronaremos en **Loma de la Pandera**, donde aparece un mirador con una panorámica tan amplia como le permiten los casi 2.350 de altitud a los que está ubicado. Es el lugar ideal para un merecido descanso.

Continuando por la pista, ya en suave descenso, se pedalea en dirección oeste muy cerca de la divisoria entre la vertiente norte y sur de Sierra Nevada. Se pasa por las inmediaciones del **Cerro de Almirez** y de nuevo, surge otro cruce por la izquierda. En este caso es el acceso a las **Minas de La Gabiarra**, que también se podría usar como acceso al trazado de invierno.

Siguiendo hacia el oeste, pronto se llega a una depresión con una pequeña laguna en el centro conocida como **Laguna Seca**. Es una pequeña cuenca endorreica donde se acumulan las aguas del deshielo de la nieve depositada en la ladera del Morrón del Chullo y en las pequeñas cumbres que la rodean.

Tras abandonar Laguna Seca, se continúa a través del **Ventisquero Sanjuanero**, donde es probable encontrar restos del gran nevero que se forma aquí durante el invierno. Justo donde acaba la ladera y empieza un nuevo cambio de orientación, surge a la izquierda el descenso a Bayárcal. Pero la ruta continúa adentrándose de forma progresiva en el espectacular Barranco de Mosquera donde se encuentra **la Fuente Hoya de la Velesa**. Seguidamente cruzaremos el Arroyo Anchuelo, que nace cerca de la cumbre de El Chullo (2.611 metros).



Detalle señal con Laguna Seca al fondo (MRR)

Finalmente, tras pasar por varios barrancos con algunos tramos sin pendiente o en ligero descenso, llegaremos al fin de la etapa en el **Puerto de la Ragua** junto a varias instalaciones recreativas donde destacan un punto de información, un refugio y varios senderos.



Puerto de la Ragua (PVC)

La cuarta etapa de Transnevada discurre por la ladera sur de Sierra Nevada, entre los términos municipales de **Ohanes** y **Bayárcal** y puede realizarse por dos recorridos. Durante el verano las pistas forestales presentes en las cumbres de Sierra Nevada se quedan libres de la nieve que las cubre en invierno. En ese caso, se puede realizar el recorrido que se describe a continuación.

Desde el **Collado del Espino**, casi siempre por cotas superiores a los 2.000 metros, se avanza entre la vegetación típica de alta montaña mediterránea dominada por piornos, enebros y sabinas.

Durante la etapa aparece un maravilloso paisaje donde la alta montaña de Sierra Nevada contrasta con la presencia del **mar Mediterráneo**, al fondo. Entre ambos, las **Sierras de Gádor** al este, y de la **Contraviesa** en la parte más occidental. En el valle, la **comarca alpujarreña** con su paisaje humanizado de gran valor etnológico.



Cerro Almirez (MRR)

DATOS TÉCNICOS

| | |
|--|---|
| Distancia: 34,8 km | Altitud máxima: 2.350 m. |
| Dificultad: Fácil | Altitud mínima: 1.865 m. |
| Desnivel acumulado subida: 810 m. | Pendiente media de subida: 5,5 % |
| Desnivel acumulado bajada: 640 m. | Pendiente media de bajada: 5 % |

INDICACIÓN SOBRE DIRECCIÓN

Para orientarse, dispone de **señalización homologada** situada en balizas que le indicarán la dirección a tomar:

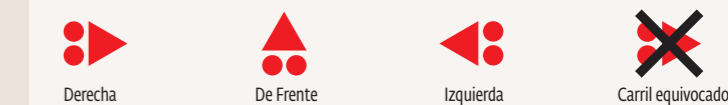

REGLAS DEL CAMINO

- Círcula únicamente por caminos permitidos
- Respete a los animales
- No dejes huellas de tu paso
- Planifica tu salida
- Controla tu bicicleta
- Usa siempre el casco
- Cede siempre el paso a otros usuarios
- No uses auriculares

E4V ETAPA 4 (VERANO) COLLADO DEL ESPINO - PUERTO DE LA RAGUA

LOCALIZACIÓN

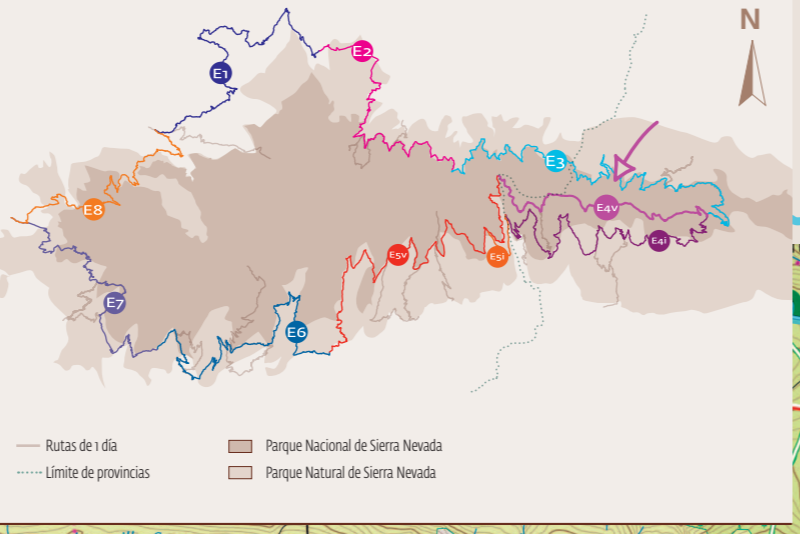

LEYENDA

Etapas
 ETAPA E4 (verano): COLLADO DEL ESPINO - PUERTO DE LA RAGUA
 ETAPA E4 (invierno): COLLADO DEL ESPINO - POSADA DE LOS ARRIEROS
 ETAPA E3: ABRIGO DE LA SOLANA - COLLADO DEL ESPINO
 ETAPA E5 (invierno): POSADA DE LOS ARRIEROS - JUVILES
 ETAPA E5 (verano): PUERTO DE LA RAGUA - JUVILES

Carreteras
 RED DE CARRETERAS DEL ESTADO
 Autovía Nacional
 RED DE CARRETERAS DE ANDALUCÍA
 Autovía Autonómica
 Red Básica

Usos del suelo
 Olivar
 Quercíneas
 Coníferas
 Cantera

Matorral disperso
 Matorral arbolado
 Matorral denso
 Mosaico de cultivos

Cultivo leñosos
 Cultivos herbáceos
 Vegetación de ribera
 Vegetación escasa

Puntos de interés

Equipamientos ofertados por la Consejería de Medio Ambiente
 Mirador
 Refugio
 Hotel
 Camping-cortijo
 Refugio Vivac
 Casa Rural
 Observatorio

Jardín Botánico
 Centro de Visitantes
 Área Recreativa
 Monumento Natural
 Punto de Información
 Aula de la Naturaleza
 Albergue

Zona de Acampada Controlada
 Inicio de Carril Bici
 Itinerarios de Bicis
 Sendero Señalizado
 Gran Recorrido

Otros equipamientos de interés
 Gasolinera
 Camping
 Mirador

Área Recreativa
 Ecomuseo
 Zona de Acampada Controlada

Fuente
 Refugio
 Jardín Botánico

Límites
 Provincia
 Parque Nacional

Municipio
 Otros Espacios Naturales

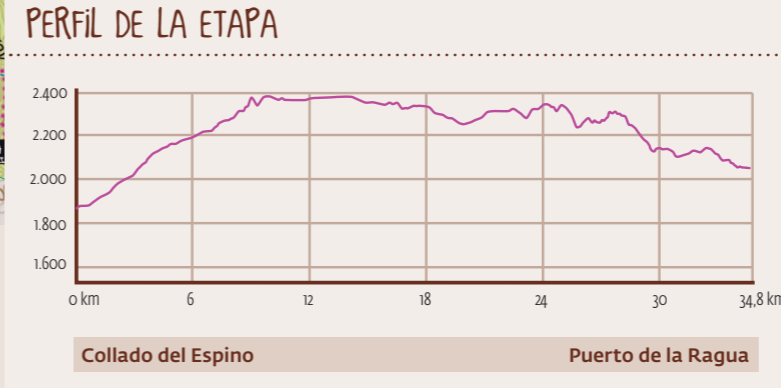
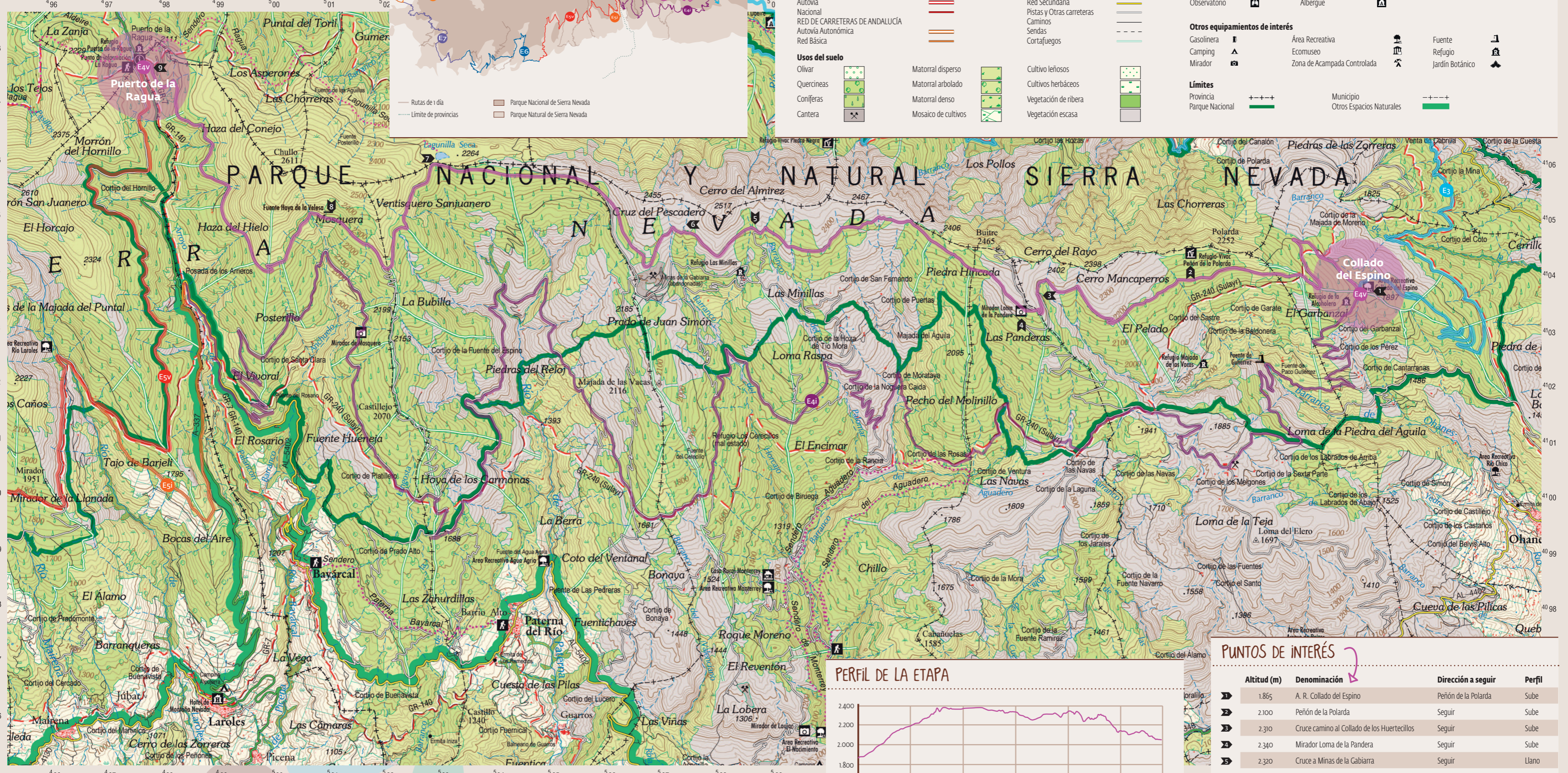

PUNTOS DE INTERÉS

| Altitud (m) | Denominación | Dirección a seguir | Perfil |
|-------------|---|---------------------|--------|
| 1.865 | A. R. Collado del Espino | Peñón de la Polarda | Sube |
| 2.100 | Peñón de la Polarda | Seguir | Sube |
| 2.310 | Cruce camino al Collado de los Huertecillos | Seguir | Sube |
| 2.340 | Mirador Loma de la Pandera | Seguir | Sube |
| 2.320 | Cruce a Minas de la Gabiarrá | Seguir | Llano |
| 2.240 | Panorámica Minas de la Gabiarrá | Seguir | Baja |
| 2.280 | Laguna Seca | Seguir | Sube |
| 2.285 | Fuente Hoya de la Veleza y Arroyo Anchuelo | Seguir | Llano |
| 2.045 | Puerto de la Ragua | Fin | |



DIFICULTAD: Fácil