



Una naturaleza sabiamente domesticada

Esta reserva de la biosfera, situada en la sección noroccidental de Andalucía y que limita por el norte con la Comunidad Autónoma de Extremadura y por el oeste con el vecino Estado de Portugal, ocupa una parte significativa de la Sierra Morena, las montañas más antiguas de Andalucía y que suponen el borde sur de la gran meseta central de la Península Ibérica. La reserva se configura espacialmente como una mancha continua donde se alternan montañas de alturas medias-bajas con valles de distintos tamaños, unas características físicas que facilitan su fragmentación interna donde

los barrancos y algunas sierras de mayor altura ponen una nota agreste en la suavidad predominante de sus relieves.

Esta fragmentación también posibilita la diversidad de hábitats, dando lugar a que el bosque esclerófilo mediterráneo de encinas y alcornoques -la formación características de la zona y que ocupa más del 50% del ámbito- se acompañe de buenas representaciones de matorral noble con especies como arrayán, acebuche, cornicabra, lentisco durillo y madroño. A lo anterior se suman, por una parte las manchas de quejigos y castañares en las zonas más altas, y, por otra, los magníficos ejemplos de bosques galería con especies como sauce, fresno, chopo, aliso y olmo, acompañados de zarza mora, adelfas, hiedra, zarza parrilla y juncos.

El mosaico vegetal descrito acoge una fauna variada y típica del monte mediterráneo, destacando especies emblemáticas como el linco ibérico, el águila real, el águila imperial, el buitre negro, el águila perdicera, la cigüeña negra y abundantes colonias de murciélagos. Un compendio acompañado de anfibios como el gallipato y el sapo partero y de un amplio abanico de especies más comunes, indicando los altos índices de calidad ambiental de esta reserva de la biosfera El aclareo del bosque mediterráneo, acción humana determinante para la generación de las dehesas, favorece la variedad de fauna, dando cabida desde herbívoros hasta superpredadores además de reptiles, anfibios y una importante variedad de aves.

La historia y la cultura, señas de identidad de la Reserva de la Biosfera Dehesas de Sierra Morena

La diversidad físico-natural de esta reserva se corresponde con distintas situaciones de ocupación humana que han configurado su actual morfología como bosque cultivado y habitado, merced a un manejo continuado y derivado del conocimiento profundo de su funcionamiento ecológico, que ha dado lugar a su interesante equilibrio entre naturaleza y cultura.

En el ámbito de la reserva se han encontrado restos humanos desde la Prehistoria teniendo un hito importante en la etapa hispano-romana asociado a la actividad minera en diferentes puntos de estas sierras. El actual sistema de poblamiento-son 42 municipios distribuidos en las provincias de Huelva, Sevilla y Córdoba- tienen como antecedente más importante la instauración durante la Edad Media de la línea fronteriza entre los reinos cristianos y musulmanes, hecho que se refleja en los asentamientos asociados a castillos y torres que dominan sus cumbres a lo largo de toda la reserva con ejemplos de gran interés como Aracena, Constantina y Hornachuelos. Destaca por su interés y singularidad la mezquita andalusi de Almonaster la Real.



Funciones

Las funciones de conservación, desarrollo, educación e investigación aplicada para mejorar la gestión de los recursos naturales que impulsa esta figura del Programa MaB-UNESCO, se concretaron para esta reserva en:

- Mantener la dehesa como sistema ecológico representativo del mundo mediterráneo
- Trabajar por la continuidad de las producciones tradicionales adaptándolas a las necesidades actuales
- Promover la colaboración entre las administraciones y los propietarios y usuarios de estas tierras donde la propiedad privada es mayoritaria

Viajar por esta reserva permite acercarse y conocer los valores esenciales del mundo mediterráneo: el respeto y sabio manejo de la diversidad y del agua, la capacidad de construir formas de vida de gran permanencia que se manifiestan en sus productos, fiestas, tradiciones y, sobre todo, en la capacidad de mantener vivos sus bellos paisajes que son el reflejo de esa positiva y madura relación entre el hombre y la naturaleza, y que tienen en la dehesa su seña de identidad más destacada y singular.

Viajar para conocer la Reserva de la Biosfera Dehesas de Sierra Morena

Adentrarse en la reserva permite disfrutar de unos paisajes de gran calidad en los que conviven las expresiones y elementos de su patrimonio natural, histórico, cultural y etnológico. A través de la amplia red de senderos, adecuados y señalizados para el uso de visitantes y turistas, se puede acceder, por una parte a las dehesas, los castañares o los bosques galería que acompañan a sus múltiples cursos de agua; y, por otro, a sus asentamientos humanos, cuyas cabeceras municipales mantienen vivos y cuidados sus tejidos urbanos históricos, salpicados de viviendas y otras edificaciones nobles y populares.



El camino hacia la sostenibilidad de la Reserva de la Biosfera Dehesas de Sierra Morena

Sobre la base de la estructura productiva heredada y que tiene en la dehesa su elemento motor, en esta reserva se está trabajando por avanzar hacia la sostenibilidad a partir de varias estrategias: los Planes de Desarrollo Sostenible, la Carta Europea de Turismo Sostenible, la creación de marcas de calidad como es el caso de la Marca Parque Natural y otras.

Unas estrategias que ayudan al impulso de las economías locales en las cuales los servicios turísticos de calidad ocupan un papel destacado, contándose ya con una oferta bastante asentada que combina alojamiento y restauración propia, con rutas y visitas de contenidos variados y específicos y, con un comercio de proximidad de sus productos tradicionales: derivados del cerdo, licores, aceites y vinos, repostería con las castañas como componente esencial, etc.

http://reb.oapn.es/
www.ventanadevisitanas.es
www.juntadeandalucia.es/medioambiente
Webs
Parque Natural de Sierra de Hornachuelos
S. Tomas de Aquino, s/n, 14071 Córdoba
Parque Natural de Sierra Norte de Sevilla
Avda. de Gracia s/n, Los Bermejales (Sevilla)
Plaza Alta, s/n, 21200 Aracena, Huelva
Oficinas: Parque Natural de Sierra de Aracena y Picos de Archo
Plaza Alta, s/n, 21200 Aracena, Huelva
Oficinas: Parque Natural de Sierra de Aracena y Picos de Archo
Plaza Alta, s/n, 21200 Aracena, Huelva
Dirección General de Gestión del Medio Natural y Espacios Protegidos. Consejería de Medio Ambiente y Ordenación del Territorio. Junta de Andalucía. Manuel Sureda 50, 40071 Sevilla

reserva de la biosfera
Dehesas de Sierra Morena

La dehesa un ejemplo tradicional de sostenibilidad

Dehesas de Sierra Morena
reserva de la biosfera

Situación, superficie, zonificación y población

La Reserva de la Biosfera Dehesas de Sierra Morena se sitúa en la sección noroccidental de Andalucía, limita por el norte con Extremadura y por el oeste con Portugal. Su ámbito con sus 425.069, 68 ha. presenta una disposición transversal que discurre en las secciones septentrionales de las provincias de Huelva, Sevilla y parcialmente la de Córdoba.

Son en total 42 municipios con la siguiente distribución provincial 28 de Huelva, 10 de Sevilla y 4 de Córdoba, contando con una población permanente de 89.344 habitantes en 2014.

ZONAS DE LA RBIM	HA
SUPERFICIE	15.420,13
NÚCLEO	362.489,79
TAMPÓN	47.159,86
TRANSICIÓN	425.069,68
TOTAL	425.069,68

Dehesas de Sierra Morena

reserva de la biosfera

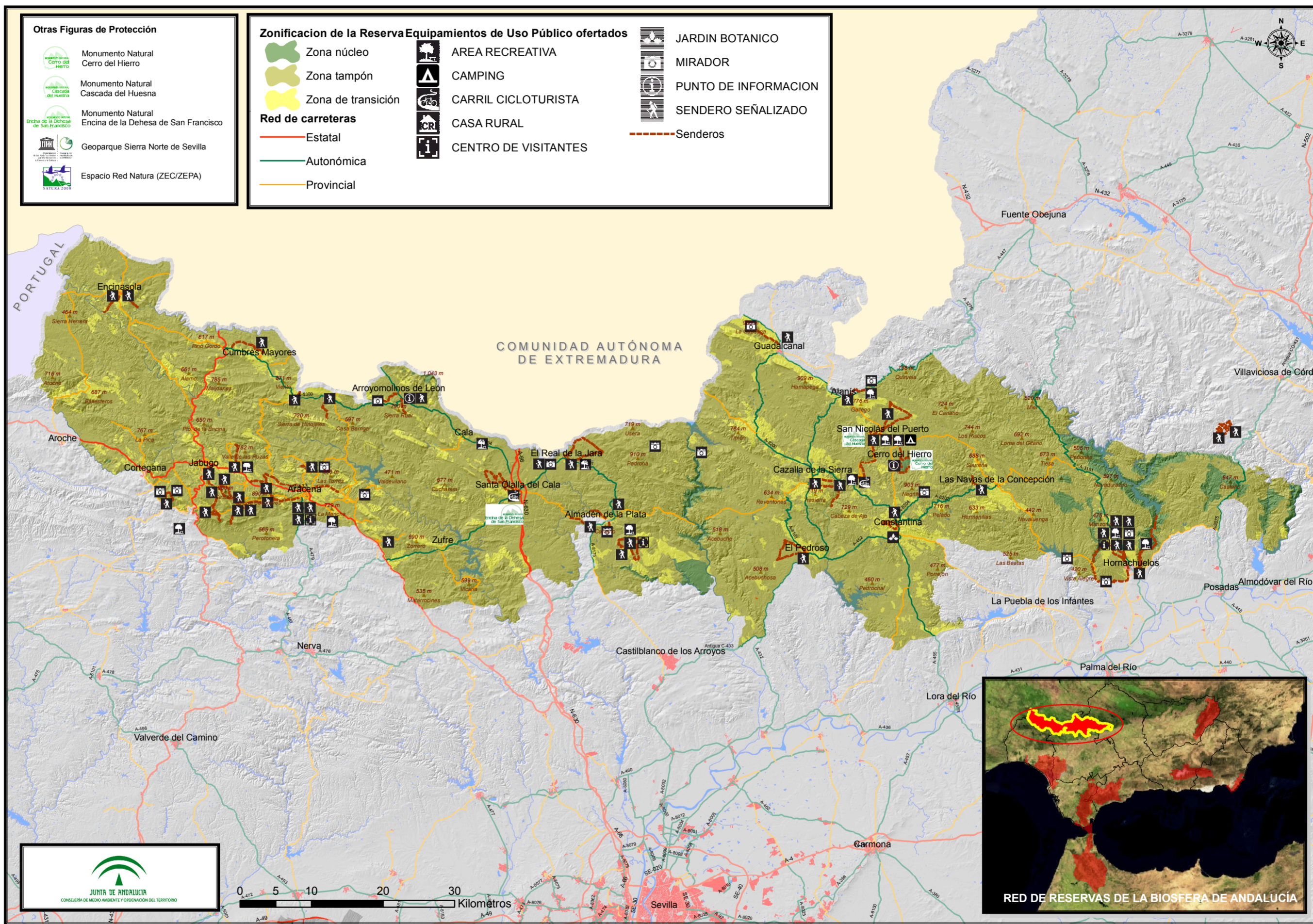

Lugares de interés del la RB Dehesas

Esta Reserva de la Biosfera acoge múltiples reconocimientos ambientales e histórico-culturales como:

- 3 Parques Naturales**
 - Sierra de Aracena y Picos de Aroche
 - Sierra de Hornachuelos
 - Sierra Norte de Sevilla

- 3 Monumentos Naturales**
 - Encina de la Dehesa de San Francisco
 - Cascada del Huesna
 - Cerro del Hierro

- 1 Geoparque
- 3 Zonas de Especial Conservación (ZEC),
- 3 Zonas de Especial Conservación para las Aves (ZEPA)

Los Bienes de Interés Cultural (BIC) más emblemáticos combinan las ermitas, baluartes, yacimientos arqueológicos, cortijos y casas de dehesas que aparecen dispersos en el conjunto del ámbito; con los castillos, iglesias, aljibes, pozos y lavaderos, que se concentran en sus cascos urbanos, bastantes de ellos declarados como conjuntos históricos.



Organización de las Naciones Unidas para la Educación, la Ciencia y la Cultura



Geoparques mundiales de la UNESCO