aldea

PROGRAMA DE EDUCACIÓN AMBIENTAL
PARA LA COMUNIDAD EDUCATIVA

La Naturaleza y Tú

Propuesta de actividades

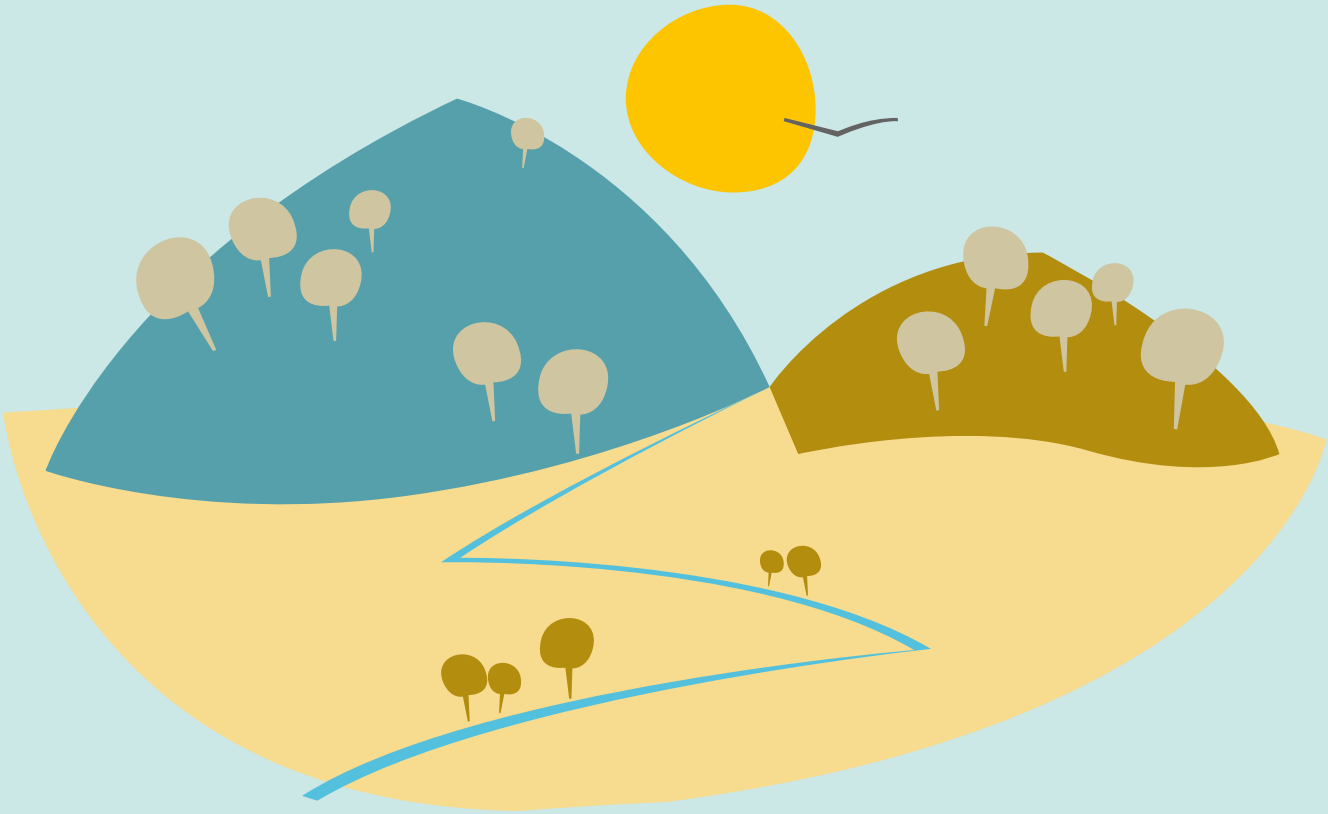

Nombre de la actividad

Los valores del Parque Natural de las Sierras Subbéticas

Áreas curriculares

Áreas relacionadas Educación Primaria y Secundaria

Conocimiento del medio natural, social y cultural.
Educación física y salud.

Competencias claves

1. Comunicación linguística. Conceptos sobre etnología.
2. Conocimiento e interacción con el mundo físico y natural. estudio de los paisajes y aprovechamientos.
3. Competencia cultural y artística.
4. Autonomía e iniciativa personal. Interés por modelos de vida sostenible.

Nivel educativo

Segundo y tercer ciclo de Educación Primaria y primer ciclo de Educación Secundaria.

Esquema de desarrollo de la actividad

10:00 horas: Recepción del grupo en el CV Santa Rita
10:15 horas: Visita al equipamiento y audiovisual.
10:45 horas: Realización del Sendero de Santa Rita, bosque de umbría de gran diversidad botánica.
12:00 horas: Parada en la era de Dehesa de Vargas, elemento etnológico donde se realiza una simulación de

Actividades complementarias

Visita al Jardín Micológico La Trufa.
Visita al Museo del Anís de Rute.
Visita al Ecomuseo de la Cueva de los Murciélagos.

Planteamiento general

La idea es acercar al alumnado a los valores del Parque Natural de las Sierras Subbéticas. Diferentes y curiosos usos de los recursos naturales que podemos encontrar a lo largo de la historia servirán para darnos a conocer la riqueza natural, histórica y cultural de este espacio.

Proceso paso a paso

Actividad 1. Exposición audiovisual en el aula sobre los valores de la biodiversidad y geodiversidad,
Actividad 2. Salida práctica de campo. Parada interpretativa para conocer y reconocer determinadas especies y aprovechamientos del entorno.
Actividad 3. Puesta en común de lo aprendido y exposición de los cuadernos de campo elaborados.

Ideas para la acción

Enumera los productos que usamos en casa que tienen su origen en un espacio como el Parque Natural de las Sierras Subbéticas (aceite, queso, almendras, membrillos...)

Materiales necesarios

Exposición audiovisual, cuadernos y lápices, cámara fotográfica

Preguntas para dinamizar

¿Qué pasaría si no existieran las hormigas? ¿y las abejas?
¿Cuántas plantas de la familia Quercus hemos encontrado en el recorrido?¿En qué se diferencian?

Qué entiendes por...?

Antibiótico natural, biodiversidad, geodiversidad

Otras actividades

El jardín exterior de La Trufa, cuenta con una exquisita representación de los bosques andaluces que podremos conocer en un cómodo recorrido. Dicho itinerario a su vez, pone en valor distintos recursos naturales y nos permite disfrutar de unas fantásticas vistas del espacio natural protegido desde este enclave.

Información complementaria
(recursos digitales)

Guía Oficial del Parque Natural Sierras Subbéticas:
http://www.juntadeandalucia.es/medioambiente/servtc5/ventana/publicacionesEspNat.do?idEspacio=7414

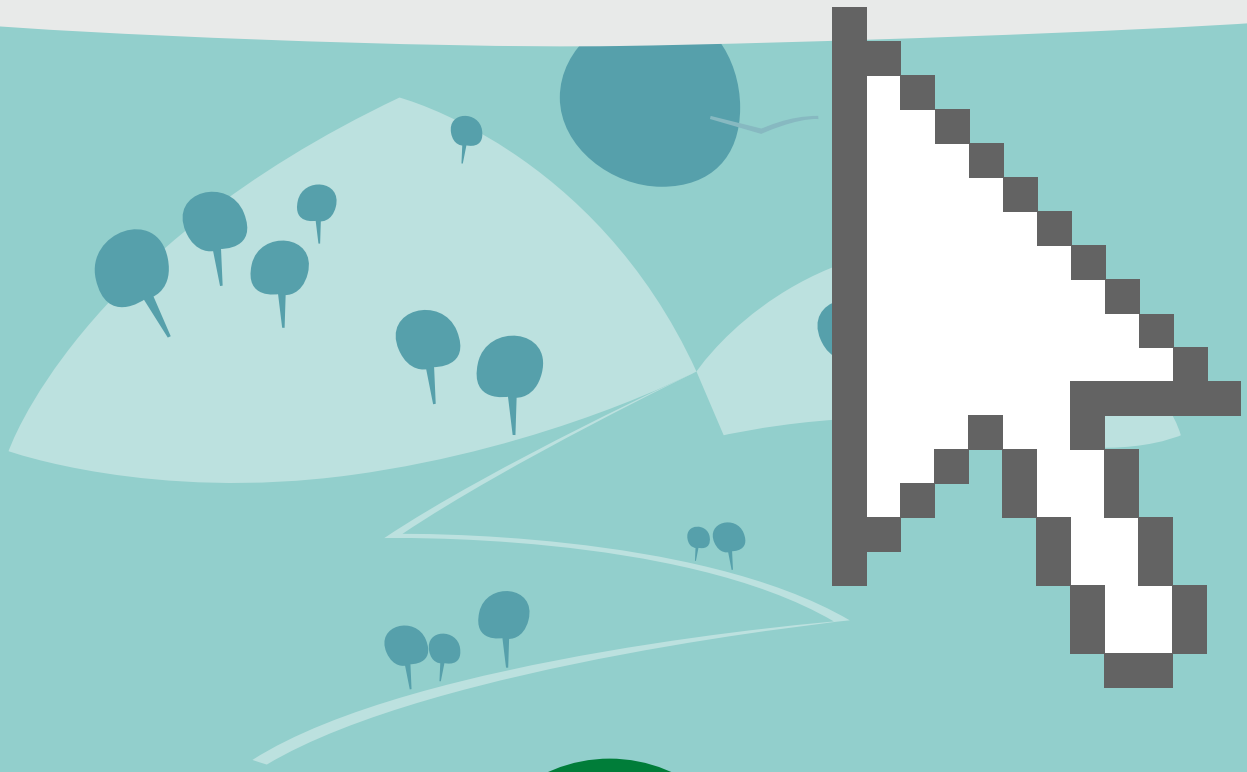

JUNTA DE ANDALUCIA
CONSEJERÍA DE EDUCACIÓN
CONSEJERÍA DE MEDIO AMBIENTE Y ORDENACIÓN DEL TERRITORIO