aldea

PROGRAMA DE EDUCACIÓN AMBIENTAL
PARA LA COMUNIDAD EDUCATIVA

La Naturaleza y Tú

Propuesta de actividades

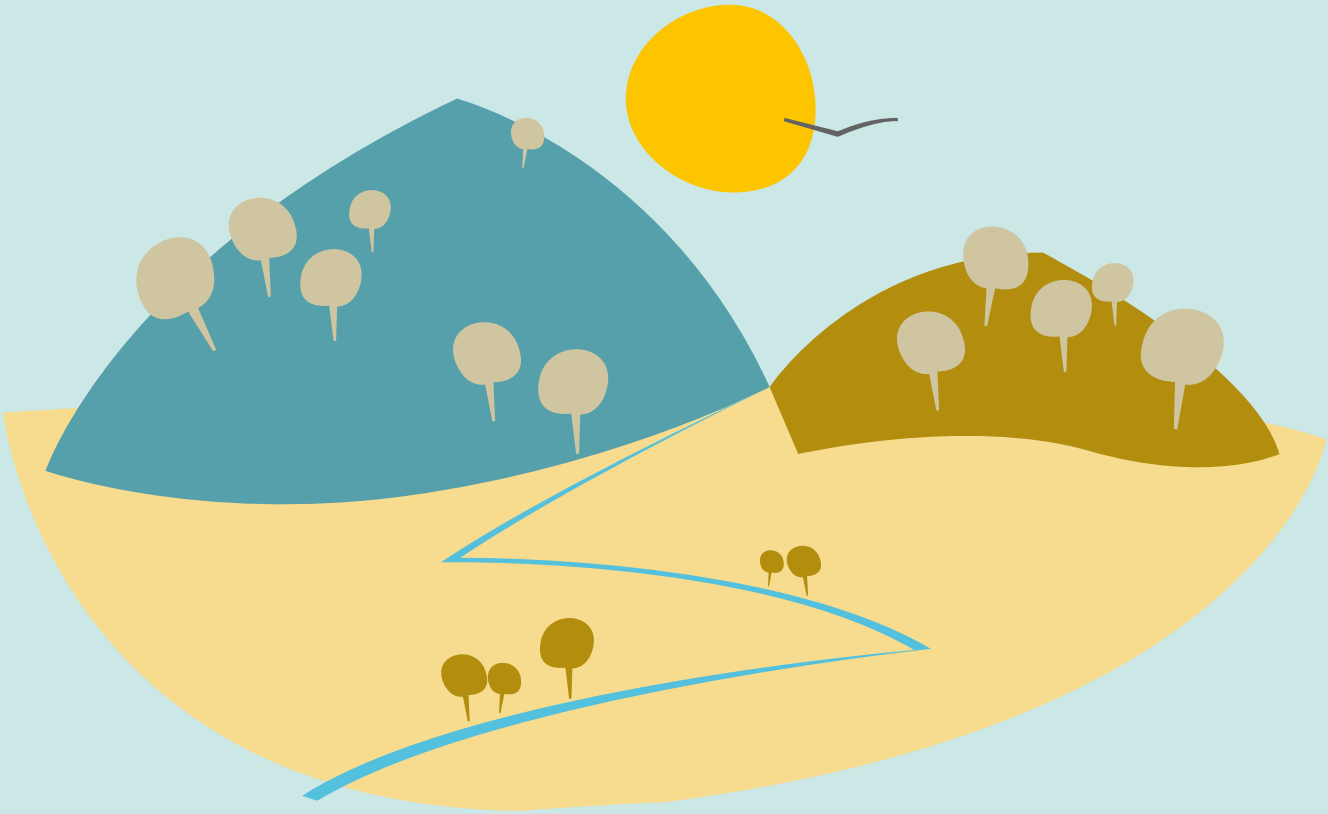

Nombre de la actividad

Dehesas de la Sierra

Áreas curriculares

Áreas relacionadas Educación Primaria y Secundaria

- Ciencias del medio natural, social y cultural.
- Lengua Castellana.
- Educación física.

Competencias claves

· Competencia en concienciación ambiental con la iniciación al reciclaje.
· Fomentar el interés en los alumnos por el medio natural.
· Contacto directo con la naturaleza.

Nivel educativo

- Segundo y tercer ciclo de primaria
- Primero de secundaria

Esquema de desarrollo de la actividad

Visita centro de interpretación, primer contacto con el Parque Natural. Talleres en el casco histórico de Aracena mediante una gymkhana cultural, talleres de percepción, búsqueda del tesoro, pruebas de percepción…adaptado para que se adquieran nuevos conocimientos sobre la naturaleza que nos rodea.

Actividades complementarias

Actividades posteriores en clase, puesta en común de lo aprendido, mediante el material entregado a cada grupo.

Planteamiento general

Esta otra opción dará a conocer a los alumnos uno de los ecosistemas más importantes del Parque Natural Sierra de Aracena y Picos de Aroche. La dehesa, bosque que ocupa casi la mitad del espacio natural será la protagonista de esta actividad, su vegetación, arboleda, recursos naturales que a su vez otorgan recursos económicos mediante su explotación sostenible, harán que los alumnos disfruten aprendiendo todo sobre este tipo de bosque tan característico de la Sierra.

Proceso paso a paso

INVESTIGACIÓN EN EL AULA: Ubicación, extensión y características principales del Parque Natural. Flora y fauna característicos. Dehesa: Encinas, alcornoques, robles y quejigos, su fruto. Labores adheridas. Crianza del cerdo.
VISITA AL CAMPO: Se conocerá la dehesa y se estará en contacto directo con la naturaleza, para poder constatar lo aprendido en clase se realizarán talleres y explicaciones por parte de los monitores, que ayudarán a conocer no solo la dehesa sino el resto de vegetación peculiar e importante de este espacio.

Ideas para la acción

Realizar un debate introducción al Parque Natural Sierra de Aracena.

Materiales necesarios

Lápiz, papel y cámara de fotos (opcional)

Preguntas para dinamizar

Ubicación, extensión, vegetación del Parque Natural.

Qué entiendes por...?

Dehesa, quercus, corcho.

Otras actividades

Ubicación, extensión, vegetación del Parque Natural.

Información complementaria
(recursos digitales)

www.reservatuvisita.es

JUNTA DE ANDALUCIA
CONSEJERÍA DE EDUCACIÓN
CONSEJERÍA DE MEDIO AMBIENTE Y ORDENACIÓN DEL TERRITORIO