

Zonificación de una Reserva de la Biosfera

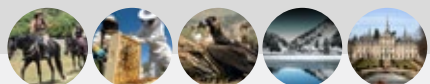

3 zonas

- 
Área núcleo
 Áreas legalmente protegidas.
 Conservación
- 
Zona de amortiguamiento
 Usos tradicionales y compatibles
 con la conservación
- 
Zona de transición
 Desarrollo económico e innovación



Asómate...

<http://rerb.oapn.es>

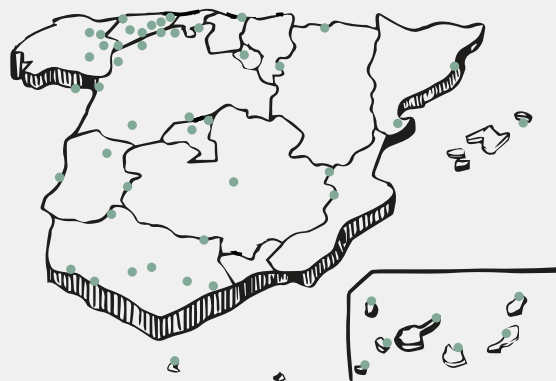

Red Española de Reservas de la Biosfera



50 Aniversario Programa MaB



reservas de la
BIOSFERA

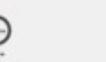

¿Qué es el Programa MaB de la UNESCO?



Este año se cumple el **50 aniversario** de la creación del Programa Hombre y Biosfera (MaB) de la UNESCO. Establecido en 1971 su objetivo es armonizar la relación entre las personas y el medio ambiente. Para ello combina las ciencias naturales y sociales, con miras a mejorar los medios de vida de los seres humanos, y al mismo tiempo, salvaguardar los ecosistemas naturales. De este modo se promueven enfoques innovadores de gestión para conseguir un desarrollo económico social y culturalmente apropiado, y ambientalmente sostenible.

Numerosos territorios de todo el planeta se han unido a este Programa desde entonces, constituyendo la Red Mundial de Reservas de la Biosfera, que comprende **714 sitios en 129 países, incluidos 21 sitios transfronterizos**.

Las reservas de la biosfera son **territorios declarados por la UNESCO** en los que se armoniza la conservación de la diversidad biológica y cultural, con el desarrollo económico y social, a través de la relación de las personas con la naturaleza. Se establecen sobre zonas ecológicamente representativas o de valor único, en ambientes terrestres, costeros y marinos.

Su creación es promovida desde los propios territorios, lo que garantiza que sus habitantes están de acuerdo y se implican en el proyecto y en su continuidad.

Las reservas de la biosfera funcionan como proyectos piloto que muestran al mundo cómo se puede conservar el medio natural, a través de la participación de la sociedad logrando, además, beneficios económicos.

España es el primer país del mundo en número de reservas de la biosfera, con 52 espacios declarados, lo que supone el 12% del territorio nacional, y en las que viven casi 2 millones de personas.

¿Quién gestiona?

La entidad que solicita la declaración de una reserva de la biosfera debe constituir un **órgano de gestión**, responsable de llevar a cabo un **Plan de Actuación** de la misma. En este órgano deben estar representadas las administraciones implicadas en la ejecución de dicho Plan. Naturalmente las reservas de la biosfera tienen que contar el apoyo y participación de las administraciones con competencias en el área declarada: medio ambiente, desarrollo rural, educación... También hay que destacar la **importancia de la gestión participativa** en estos territorios donde las poblaciones y agentes locales tienen un papel relevante.

Bajo esta premisa, la Red Española de Reservas de la Biosfera (RERB) cuenta con una gran diversidad de modelos de gobernanza que van desde las Comunidades Autónomas, pasando por Diputaciones, Cabildos insulares, Grupos de Acción Local, Fundaciones y ONG.



¿Implicaciones?

La creación de una Reserva de la Biosfera es una **decisión voluntaria**. El eje sobre el que se articula es el **compromiso de la población con la comunidad internacional**, al optar por implicarse en un modelo de **desarrollo compatible con los valores del territorio y su conservación a largo plazo**.

¿Restricciones?

En general, la declaración de una Reserva **no añade restricciones legales** a las ya existentes en el territorio.

Beneficios



El pertenecer a una reserva de la biosfera supone una **oportunidad de impulsar modelos de gobernanza participativa**, así como de mejorar la estructura de un territorio, **dar visibilidad a una región, trabajar en red** con otras reservas, además de intercambiar experiencias e información.

Las Reservas de La Biosfera y el Programa Mab en España



La **coordinación del desarrollo del Programa MaB en España está encomendada legalmente al Organismo Autónomo Parques Nacionales (OAPN)**, que ejerce la Secretaría del Programa y del Comité Español del MaB.

Los principales impulsores de la Red Española de Reservas de la biosfera son el Comité Español del MaB (soporte institucional), el Consejo de Gestores de las Reservas (iniciativas de acción), el Consejo Científico (evaluación y orientaciones) y el OAPN (coordinación, apoyo técnico y ejecución de iniciativas).



Actividades de la Red Española de Reservas de la Biosfera



La Secretaría del Programa MaB ubicada en el Organismo Autónomo Parques Nacionales desarrolla acciones de interés para las reservas de la biosfera españolas que no pueden ser abordadas de forma individual, como el desarrollo de elementos comunes de identificación (logos, marcas, señalética), labores de difusión, estudios (de evaluación, patrimonio geológico, inmaterial, etc.), intercambios de experiencias, de colaboración y de aprendizaje mutuo.

