



Los valores naturales y paisajísticos de esta sierra, situada al norte de la provincia de Huelva, le han valido para su catalogación como Parque Natural en 1989, como Zona de Especial Protección para las Aves el mismo año y como Reserva de la Biosfera por la UNESCO dentro del enclave "Dehesas de Sierra Morena" en 2002.

Representadas por formaciones como La Gruta de las Maravillas o La Peña de Arias Montano, las particularidades geológicas y climatológicas de la región son la base de una riqueza paisajística de gran interés y posibilidades para el visitante.

Dehesas de encinas o alcornoques y frondosos bosques de castaños, aportan vistosidad y colorido a los numerosos senderos que recorren la sierra y resultan una buena muestra de su belleza y singularidad natural.



Cierto carácter de aislamiento y su condición de corredor verde hacen de esta zona el hábitat ideal para una gran diversidad de fauna. Posibilitando el avistamiento de aves como el buitre negro, el alimoche, el halcón peregrino y la cigüeña negra. Además de la presencia de mamíferos como nutrias, ginetas o, dentro de las especies cinegéticas, ciervos y jabalíes.

PARQUE NATURAL Sierra de Aracena y Picos de Aroche

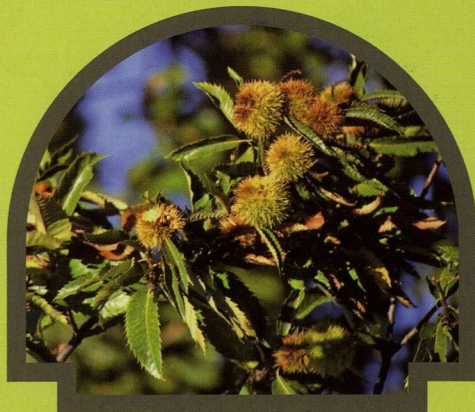

Oficina del Parque Natural

Plaza Alta, Edificio Cabildo Viejo
21200 Aracena

Tel. 959 129 539 / Fax 959 129 538

Centro de Visitantes

Tel. 959 128 825

Delegación Provincial de Huelva

C/ Sanlúcar de Barrameda, 3.
21071 Huelva

Tel. 959 011 500 / Fax 959 011 501

Consejería de Medio Ambiente. Servicios Centrales

Avda. Manuel Siurot, Casa Sundheim
41071 Sevilla

Tel. 955 003 400 / Fax 955 003 775

www.ventanadelvisitante.es

Emergencias:

112



JUNTA DE ANDALUCÍA
CONSEJERÍA DE MEDIO AMBIENTE

CONSEJERÍA DE MEDIO AMBIENTE

PARQUE NATURAL

PARQUE NATURAL Sierra de Aracena y Picos de Aroche

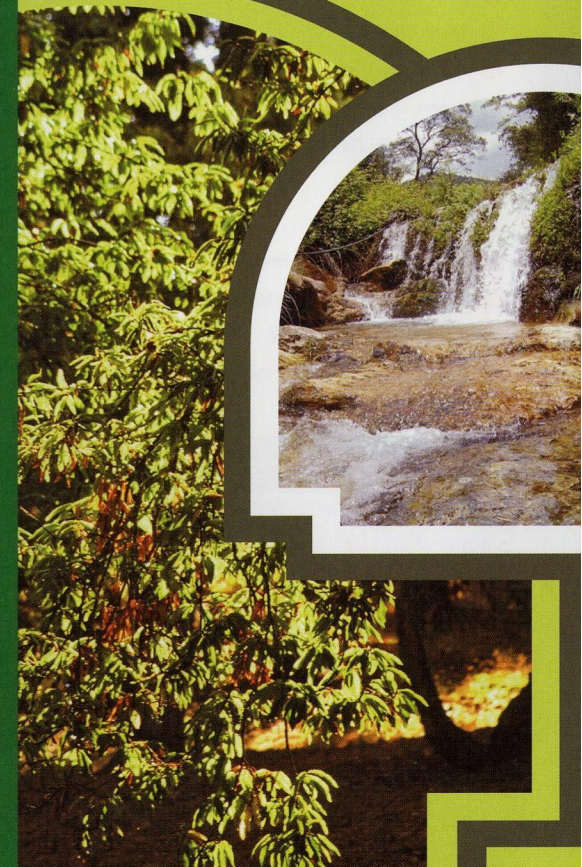

JUNTA DE ANDALUCÍA



Puntos de Información

Centro de Visitantes



Centro de Visitantes Cabildo Viejo



Arroyomolinos de León



Senderos

Carril Cicloturístico

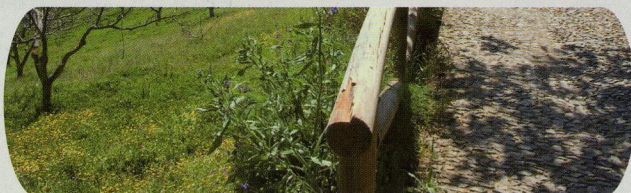

- | | |
|---|-------------------------------|
| 1 Linares de la Sierra-Alájar | 12 El Talenque-Valdelarco |
| 2 Alto del Chorrito | 13 Rodeo al Cerro del Castaño |
| 3 Aracena - Corteconcepción | 14 Fuenteheridos-Aracena |
| 4 Aracena - Linares de la Sierra | 15 Sierra de los Gabrieles |
| 5 Minas de Teuler | 16 Los Madroñeros |
| 6 Camino de la Vibora | 17 Peña de San Sixto |
| 7 Camino de las Tobas | 18 Puente de los Cabriles |
| 8 Cañaveral de León-Ribera de Hinojales | 19 Ribera de Jabugo |
| 9 Castaño del Robledo-Puente de los Casares | 20 Ribera de Alájar |
| 10 Subida al Cerro de San Cristóbal | 21 Carril Blanco |
| 11 Cumbres de Enmedio-Cumbres Mayores | 22 Alto del Bujo |



Áreas Recreativas

Dehesa Tres Encinas

El Talenque



Miradores



Cerro de San Cristóbal Norte
Cerro de San Cristóbal Sur
Castañuelo

El Embalse
Alto del Bujo
Ribera de Alájar



INSTALACIONES Y SERVICIOS

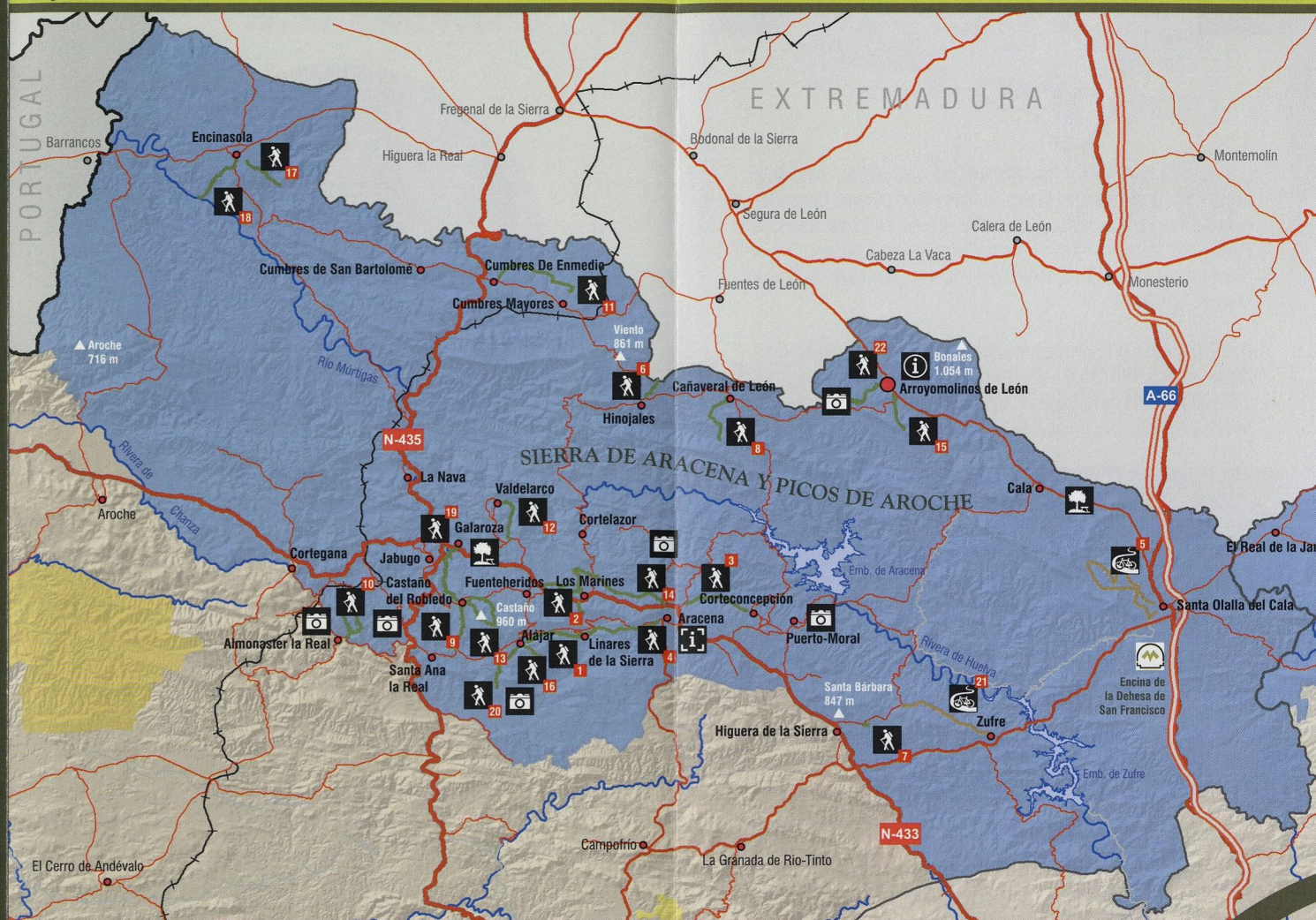

Un conjunto de zonas específicamente diseñadas para el uso público garantizan el ocio y el disfrute de la población y visitantes del parque natural.



DÓNDE INFORMARSE



Centro de Visitantes Cabildo Viejo.

Comparte este histórico edificio de Aracena con la oficina del parque.



POR DÓNDE PASEAR



Sendero Sierra de los Gabrieles.

Junto a Arroyomolinos de León, de 5.800 m, 2:30 h y una dureza media.



QUÉ COMER



Revueltos con setas y jamón ibérico.

Combinados también de otras muchas maneras por toda la región.



DESDE DÓNDE MIRAR



Mirador Alto del Bujo.

Junto a Arroyomolinos de León, sobre unos 700 m de altitud.