

# GUÍA PARA LA VISITA

Centro de visitantes  
Almacén del Trigo

PARQUE NATURAL  
Sierra María - Los Vélez





# Sierra María - Los Vélez

PARQUE NATURAL

## Centro de visitantes Almacén del Trigo

Sus objetivos son acoger e informar al visitante, ayudar a orientar la visita y a interpretar los principales valores del Parque Natural Sierra María-Los Vélez.

El Parque Natural Sierra María-Los Vélez, declarado en 1987, ocupa una superficie de 22.562 hectáreas, distribuidas por los municipios de Vélez-Blanco, Vélez-Rubio, Chirivel y María. Con algunas cumbres que superan los 2000 m, posee espectaculares paisajes de montaña que contrastan con la característica aridez almeriense. Espléndidas masas forestales y cultivos tradicionales conforman una gran diversidad de hábitats que albergan una rica y variada fauna, destacando el grupo de las aves y el de las mariposas. La flora del Parque es muy variada y cuenta con gran número de especies de distribución restringida y algunas exclusivas. A esta enorme riqueza natural se une la cultural y arqueológica, representada por diversos yacimientos prehistóricos y pinturas rupestres que revelan la importancia del Parque Natural y su entorno como lugar de asentamiento del hombre primitivo.

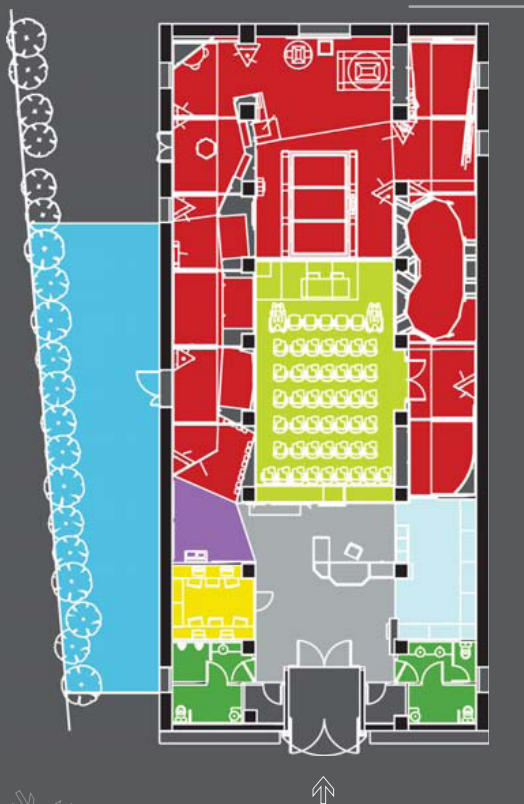

## VISITA AL CENTRO DE VISITANTES ALMACÉN DEL TRIGO

En el interior de este Centro de Visitantes se distribuye un conjunto de áreas, destinadas a la información del visitante y a la interpretación del Parque Natural Sierra María- Los Vélez.

### ZONA DE RECEPCIÓN Y ATENCIÓN PERSONAL

Junto a la entrada se sitúa la **Zona de atención personal**, espacio de bienvenida para planificar la visita al Parque Natural con la ayuda del personal del Centro o consultando el calendario de eventos y el tablón de anuncios allí dispuestos. Además, se puede contemplar un vídeo con imágenes del Parque, y tomar un respiro en la **Zona de descanso**.

### ZONA DE INFORMACIÓN

No lejos de la entrada, se sitúa la **Sala RENPanet**, donde se puede acceder, previa autorización, a información detallada sobre la Red de Espacios Naturales Protegidos de Andalucía, tanto bibliográfica como informática.

A continuación se encuentra la **Zona RENPA**, donde se explica, a través de mapas y gráficos, qué es la Red de Espacios Naturales Protegidos de Andalucía, cuáles son sus objetivos y qué importancia tiene, tanto en el contexto regional como en el internacional. En el Centro también se puede visitar la **Sala de usos múltiples**, donde se proyecta un audiovisual que muestra los recursos y valores del Parque Natural, y la **Tienda del Parque Natural**, donde se pueden adquirir productos de estas sierras y de otros Espacios Naturales Protegidos, en especial de la Marca Parque Natural.

### SALA DE EXPOSICIÓN

Aquí se presentan los principales valores y recursos que atesora el Parque Natural y, por extensión, toda la comarca de Los Vélez. La privilegiada situación de la Sierra, sus condiciones orográficas y climáticas, el hecho de que pueda funcionar tanto como zona de frontera como de transición entre mundos diferenciados, son los responsables de su singularidad. Por ese motivo, el **hilo argumental** en torno al cual se desarrolla esta exposición es éste: Sierra María-Los Vélez como tierra de frontera, punto de contacto, zona de transición o **punto de encuentro entre mundos diferentes**.

La visita es autoguiada y se organiza a lo largo de los siguientes ámbitos temáticos:

#### PUNTO DE ENCUENTRO



... entre culturas que dejan su huella



... entre el ser humano y la naturaleza



... de visitantes con diversos intereses

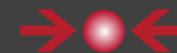

... entre África y Europa:  
el nacimiento de un relieve



... entre seres vivos de procedencia diversa



... para viajeros de todo el mundo



Punto de encuentro

...entre culturas que dejan su huella

Los arqueólogos han descubierto en estos parajes restos de actividad humana del Paleolítico. Desde entonces hasta nuestros días, se han sucedido distintas civilizaciones: agricultores del Neolítico, romanos, musulmanes y, tras la caída del Reino de Granada en manos castellanas, poblaciones procedentes del norte y del levante peninsular. Grupos humanos venidos de aquí y de allá, con su cultura, sus conocimientos, su tecnología, sus manifestaciones artísticas, sus costumbres. Su huella se funde, en Sierra María- Los Vélez, en **una sola y compleja realidad.**

Además de la información gráfica, en este apartado se puede ver una estela visigótica y **maquetas realistas** de vestigios de otras culturas, que remiten a distintos periodos de la historia: pinturas rupestres de hace más de 18.000 años, el Vélez Blanco musulmán y el castillo medieval. Destaca también una **sección de tronco de árbol**, una especie de "reloj biológico" donde se referencian algunos de los acontecimientos históricos de los últimos siglos.



Sierra María y, en general, toda la comarca de Los Vélez, ha proporcionado a sus habitantes **generosos recursos naturales.** Agua abundante, pastos para el ganado, tierras de cultivo, materias primas para la elaboración de todo tipo de manufacturas, variados recursos forestales. El aprovechamiento de esta riqueza siempre fue inteligente, lo que ahora definiríamos como **uso sostenible.** Por ese motivo ha llegado hasta nuestros días una naturaleza bien conservada, digna de constituirse en Parque Natural. En este ámbito destacan **muestras de estos recursos** y de su transformación en **elementos útiles para el hombre:** carbón, leña, teja árabe, vidrio, productos agrícolas y ganaderos. También se puede observar el mecanismo de un antiguo molino, y poner en marcha una maqueta de **molino harinero.** Además, la voz de un habitante de la zona relata cómo ha sido la vida en estas sierras.

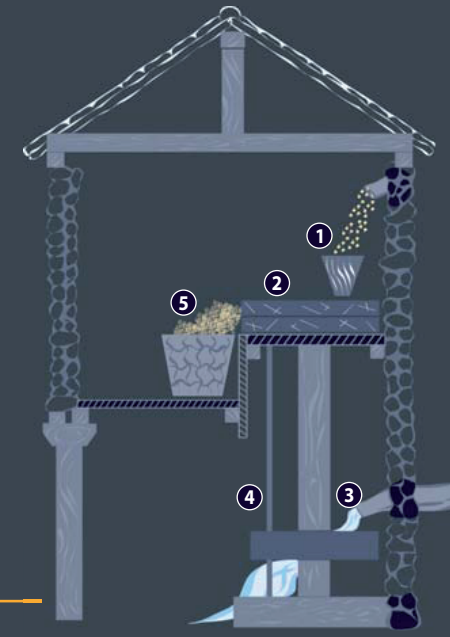

- 1 El grano se echa en la tolva.
- 2 De la tolva cae a las piedras de moler, la piedra superior se desplaza sobre la inferior, que está fija, y muele el grano.
- 3 Este movimiento lo provoca la fuerza del agua, que hace girar una rueda o rodezno.
- 4 A través de un eje, ese movimiento se transmite a la piedra.
- 5 La harina obtenida se recoge en el harinal.

... entre el ser humano y la naturaleza



Punto de encuentro



**Punto de encuentro**

... de visitantes con diversos intereses

La naturaleza, el arte, las fiestas populares y las tradiciones, los pueblos, las montañas y el paisaje, las áreas recreativas, el senderismo, la fotografía, las iglesias y ermitas, los platos realizados con los mejores productos de estas tierras... El Parque Natural y sus alrededores proporcionan **un sinfín de posibilidades para pasar momentos inolvidables**. Una gran **maqueta interactiva del Parque Natural** permite situar los emplazamientos de mayor interés y ver imágenes de los mismos en una pantalla. Además, un **libro de los árboles singulares** de estas sierras permite conocer las características de algunos de ellos y saber dónde se encuentran.

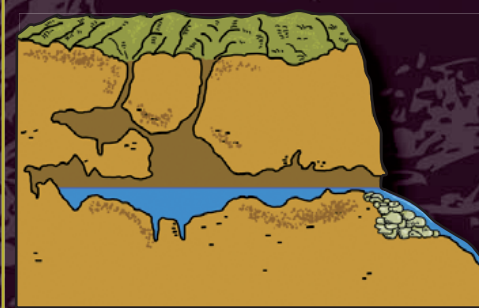

Hace millones de años, donde hoy se encuentra el Parque Natural se extendía un mar primitivo. Entonces, **¿cómo se formaron estas montañas?, ¿cómo surgió este relieve tan abrupto y exagerado?** Su origen está en el encuentro entre dos placas de la corteza terrestre, la africana y la europea, que chocaron dando lugar a las distintas montañas de este territorio: en el oeste, Sierra María, perfectamente alineada de este a oeste; y en el este, Gabar, Sierra Larga y Sierra del Gigante ligeramente orientadas hacia el norte. **Muestras de rocas y fósiles** para conocer la historia geológica de la Sierra, una **animación informática** donde se ven los cambios en el relieve, y modelos que ilustran cómo se erosionan las rocas son algunos de los recursos expositivos de este ámbito de la exposición.

... entre África y Europa:  
el nacimiento de un relieve

**Punto de encuentro**



**Punto de encuentro**  
 ... entre seres vivos de procedencia diversa

¿En qué lugar podrían coincidir la sabina albar, especie propia del interior peninsular, el pinar-sabinar de cumbre, típico del territorio bético, y un espantal, característico del sureste semiárido? ¿Dónde se podrían encontrar, relativamente cercanos entre sí, piornos de alta montaña, quejigos de ambiente húmedo y bosques mediterráneos? En el **Parque Natural Sierra María-Los Vélez**, un auténtico punto de encuentro entre **especies de orígenes y requerimientos vitales muy diferentes**.

Para conocer los sistemas naturales de estas sierras, su flora y su fauna, en este ámbito se encuentran elementos muy variados: **visores** para descubrir especies singulares (plantas endémicas); **grabaciones sonoras** de aves; piñas, bellotas y otros elementos vegetales; restos de alimentación y excrementos de algunos animales; un **módulo interactivo** para descubrir las adaptaciones de las plantas, o unas **ventanas** que ocultan las especies típicas de los cultivos.

**Entre los animales endémicos del Parque Natural destacan los roedores Apolo, que llegan desde Centroeuropa. Añade este lugar a una variedad propia caracterizada por tener en las altas montañas a osos de color rojo, a diferencia de los osos pardos y amarillos de las Apolo presentes en otras sierras andaluzas.**

**Con similar procedencia pero usando diferentes rasgos, bordeando la zona mediterránea a través de las montañas del Magreb, se goza hasta aquí de un ave única, la Pasa de la Sierra de los Vélez. Ambas especies se encuentran en la Sierra de los Vélez.**



**Encrucijada entre la Meseta, el Levante y la Bética**, la comarca de Los Vélez ha acogido multitud de viajeros de toda procedencia a lo largo de su historia. Gentes que migraban en busca de nuevas tierras, guerreros que dominaban el territorio para sus señores, técnicos que abrían nuevas vías de comunicación... Y también científicos y eruditos, que reflejaban en sus trabajos los valores indiscutibles de estas tierras. Actualmente son muchos los viajeros de otros lugares que vienen a conocer la comarca y el Parque Natural, y que incluso establecen fuertes lazos de cooperación y relación. Ellos contribuyen a que este territorio siga siendo un punto de encuentro de **gentes y culturas**. Un buen ejemplo de esto es el **hermanamiento de los Parques Naturales** Sierra María- Los Vélez y Altmühltal, en Baviera.



**... para viajeros de todo el mundo**

**Punto de encuentro**



En el Centro de Visitantes Almacén del Trigo se exhibe un hallazgo paleontológico realizado en el Parque alemán: la **réplica de un fósil de Archaeopteryx**, el ave más antigua conocida.



### Espacios Naturales Protegidos

#### Equipamientos de Uso Público ofertados por la CMA

- Centro de Visitantes
- Área Recreativa
- Zona de Acampada Controlada
- Jardín Botánico
- Sendero Señalizado

#### Equipamientos propiedad y/o gestionados por otros organismos

- Visita a Cuevas
- Puntos de Información

#### Vías de comunicación

- Autovía
- Comarcal
- Local
- Otras carreteras

#### Parque Natural Sierra María-Los Vélez

- Límite del Parque Natural

#### Listado de senderos

1. Sierra Larga
2. Pinar de las Muelas y Hoya de Taibena
3. Norte de la Dehesa
4. Pinar de la Alfahuara
5. La Sabina
6. La Umbría de la Virgen
7. La Umbría de Maimón
8. La Solana de Maimón
9. Cueva de los Letreros

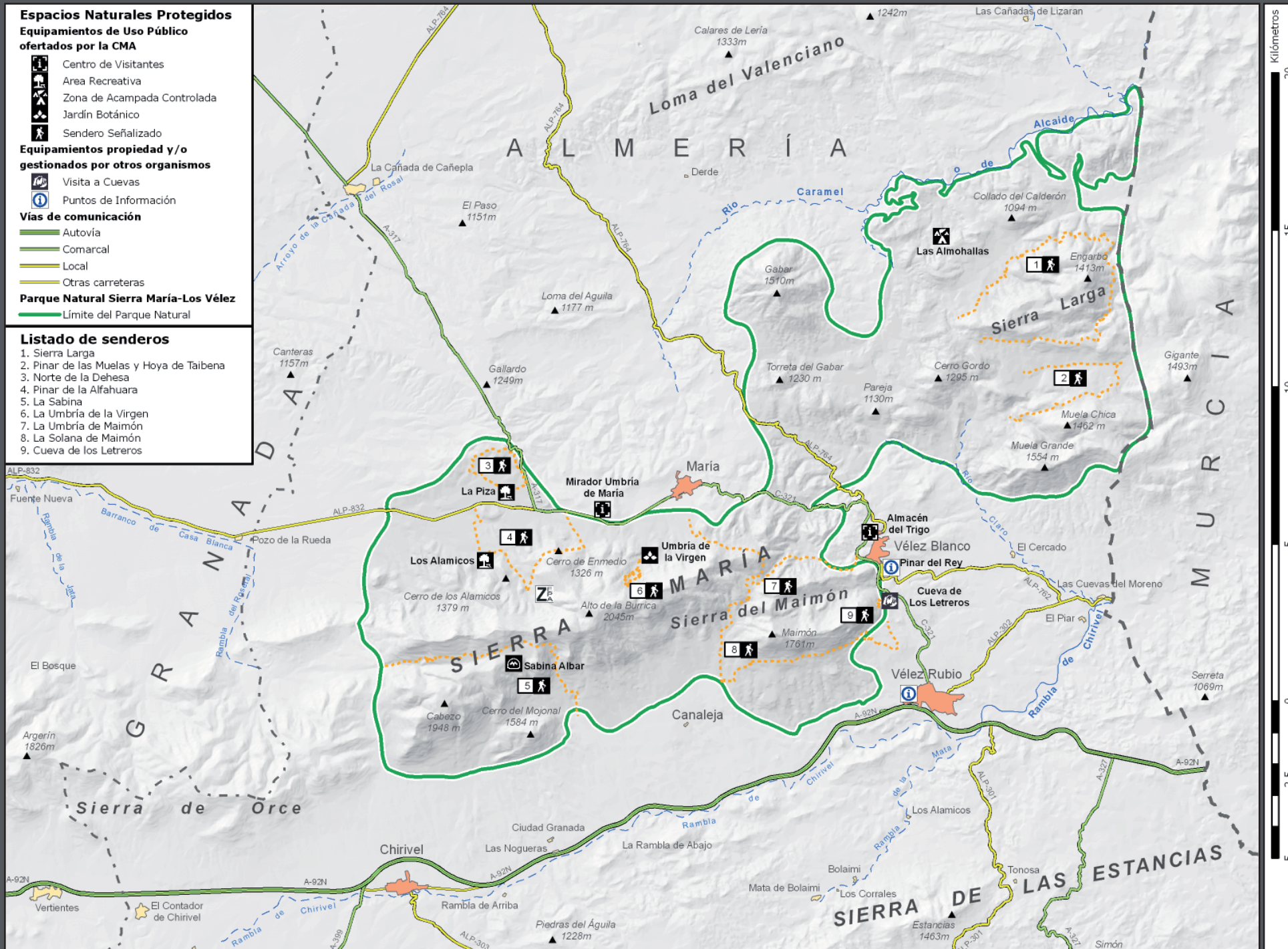

**Delegación Provincial de la  
Consejería de Medio Ambiente y  
Oficinas del Parque Natural**

C/ Reyes Católicos 43  
04071 Almería  
Tfno. 950 012 800  
Fax 950 012 847

**Centro de Visitantes Almacén del Trigo**

Avda. Marqués de Los Vélez s/n  
04830 Vélez Blanco, Almería  
Teléfono/ Fax. 950 415 354

**Teléfono de emergencias: 112**

[www.juntadeandalucia.es/  
medioambiente/ventanadelvisitante](http://www.juntadeandalucia.es/medioambiente/ventanadelvisitante)

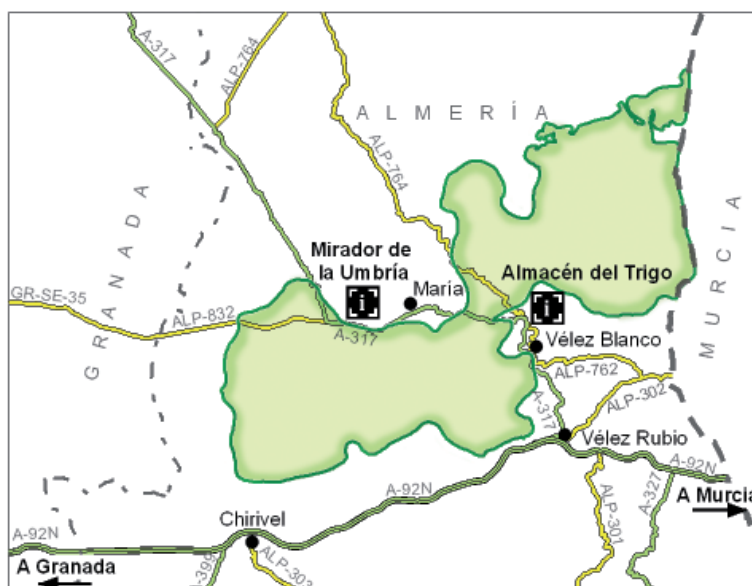

UNIÓN EUROPEA  
Fondo Europeo  
de Desarrollo Regional