

**PLAN DE CAZA  
DEL ÁREA CINEGÉTICA  
ALCORNOCALES**

**ANEXO IV: ESTUDIO DE PERCEPCIÓN SOCIAL  
DE LA GESTIÓN CINEGÉTICA**

---

**Julio 2012**



## ÍNDICE

1. INTRODUCCIÓN Y METODOLOGÍA	3
2. ENCUESTA	4
2.1. CIERVO .....	4
2.2. CORZO .....	5
2.3. COCHINO ASILVESTRAO .....	7
2.4. GAMO.....	7
2.5. MUFLÓN .....	8
2.6. PREDADORES .....	8
2.7. CONTROL DE POBLACIONES .....	9
2.8. MEJORAS DE POBLACIONES Y ADMINISTRATIVAS .....	13
3. RESULTADOS	16

## **1. INTRODUCCIÓN Y METODOLOGÍA**

Se ha realizado una encuesta a los titulares de los cotos pertenecientes al Área Cinegética Alcornocales sobre varios aspectos relacionados con el aprovechamiento cinegético. La importancia de la percepción social de la caza es clave para la decisión de los criterios de gestión adecuados, ya que es fundamental contar con la experiencia, opinión y apoyo de los titulares y gestores de los cotos implicados en el Plan.

Al pertenecer muchos acotados parcial o totalmente al P.N. Los Alcornocales, y por tanto estar condicionado dicho aprovechamiento a los criterios de su conservación, muchas preguntas se han duplicado haciendo referencia a ello.

Han respondido a la encuesta 40 titulares, lo que supone una participación de casi el 25% de los titulares privados, algo baja pero suficiente para obtener con cierta fiabilidad el estado de opinión de los titulares.

## 2. ENCUESTA

### 2.1. CIERVO

1. La densidad de población actual del ciervo la considera:

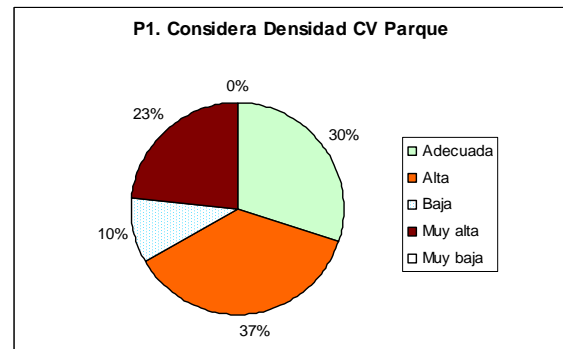
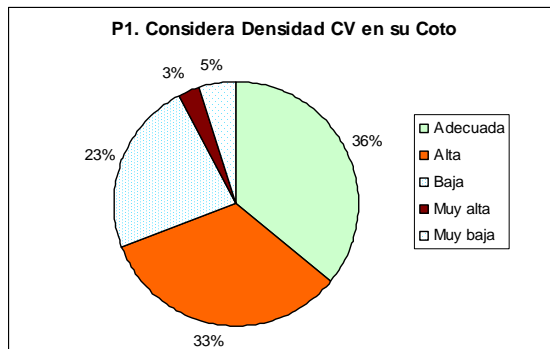

2. Considera que la densidad de población de ciervo es en la actualidad con relación a hace cuatro años:

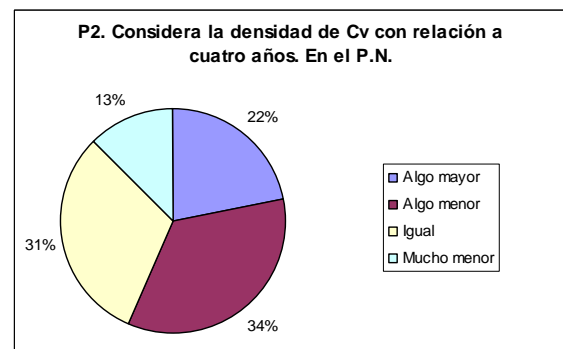
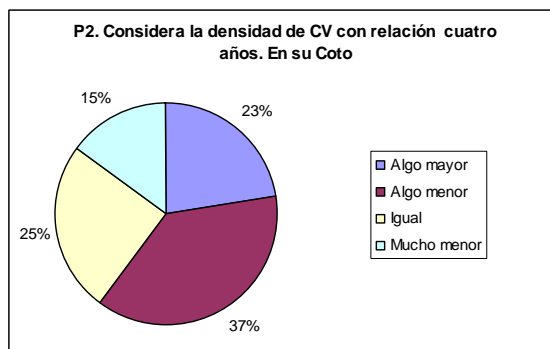

3. En la actualidad, la calidad genética del ciervo (tamaño, cornamenta...) es con respecto a hace diez años:

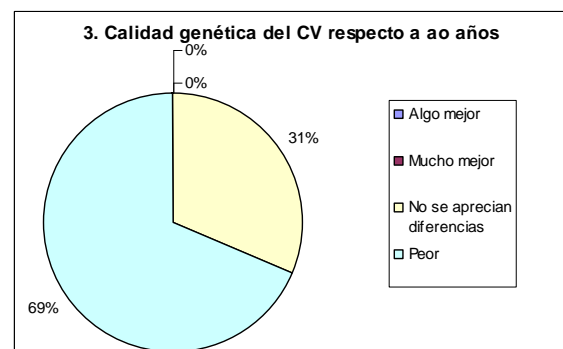
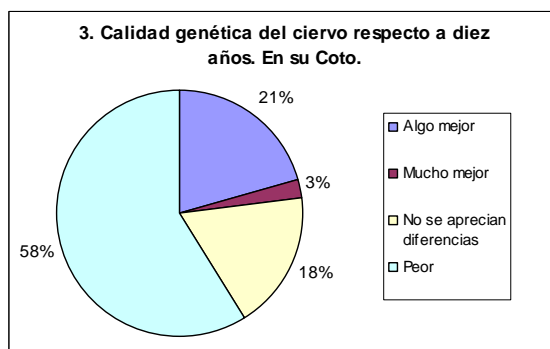

4. A qué cree que se puede deber la baja calidad de los trofeos (puede elegir más de una respuesta):

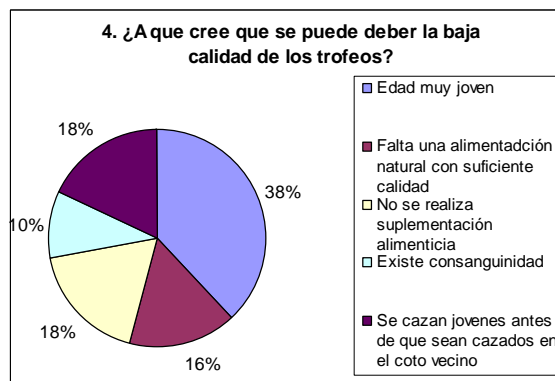
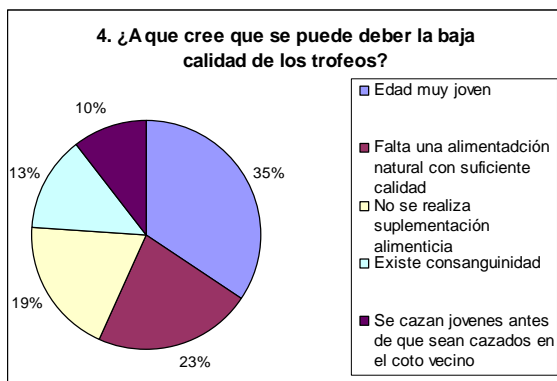

5. La densidad de ciervas con respecto a los machos es en la actualidad:

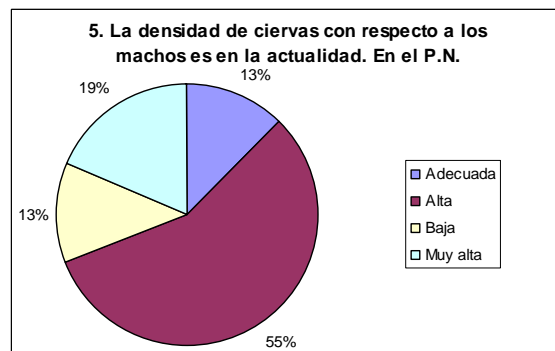
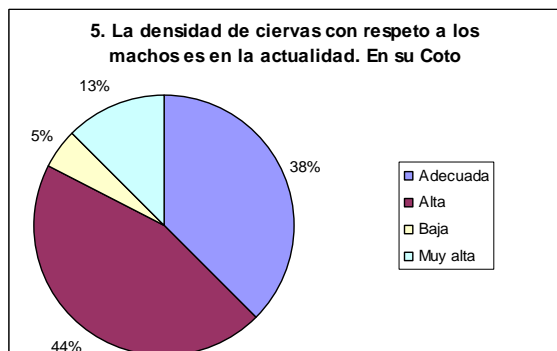

## 2.2. CORZO

6. La densidad de población actual del corzo la considera:

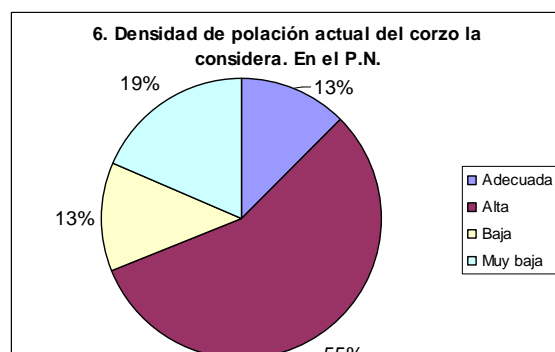
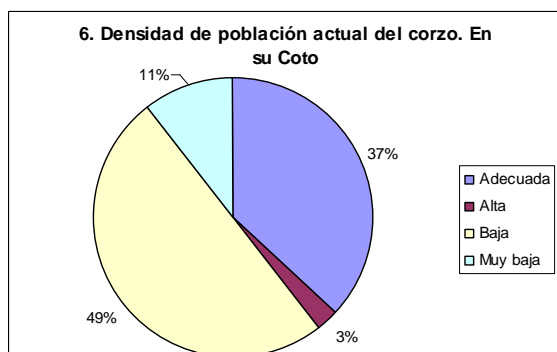

7. Considera que la densidad de población de corzo es en la actualidad con relación a hace cuatro años:

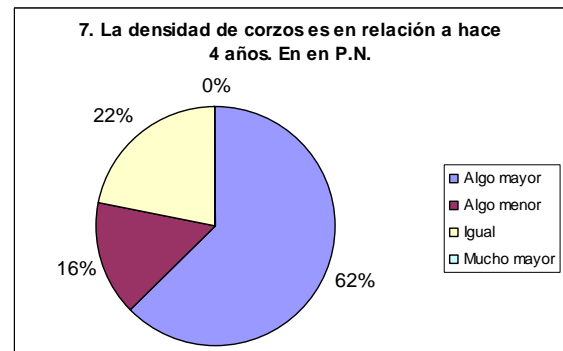
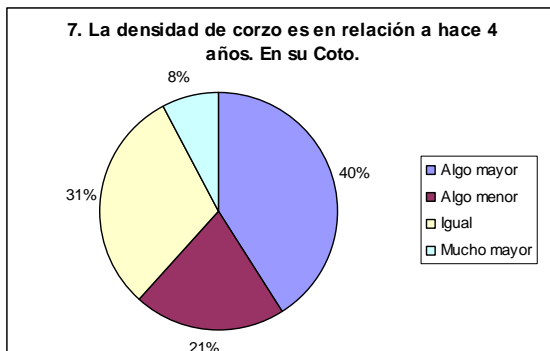

8. En la actualidad, la calidad genética del corzo (tamaño, cornamenta...) es con respecto a hace diez años:

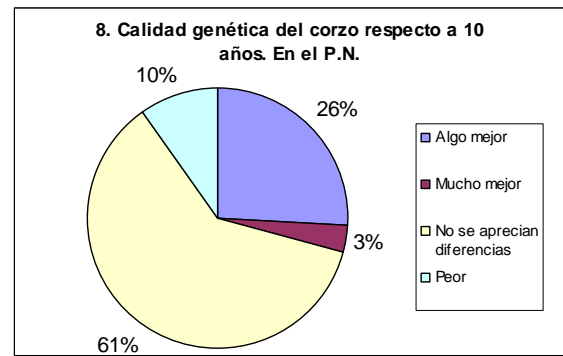
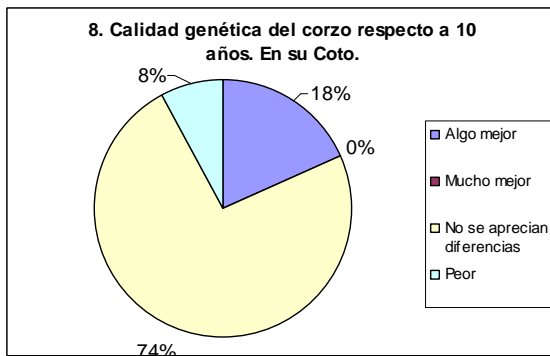

9. La densidad de corzas con respecto a los machos es en la actualidad:

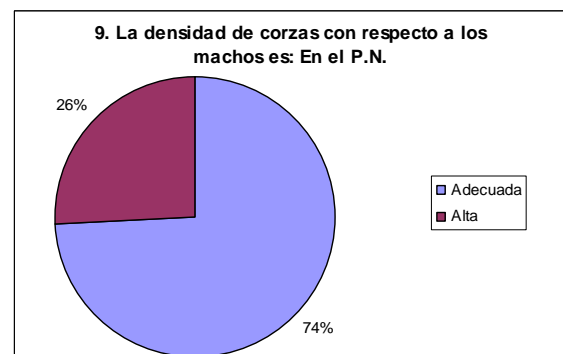
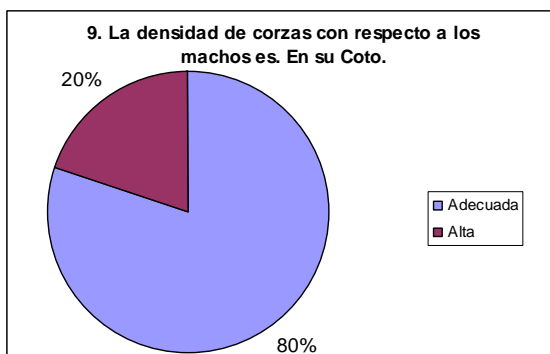

### 2.3. COCHINO ASILVESTRADO

10. En los últimos cuatro años, ¿cómo ha variado la densidad de cochinos asilvestrados?

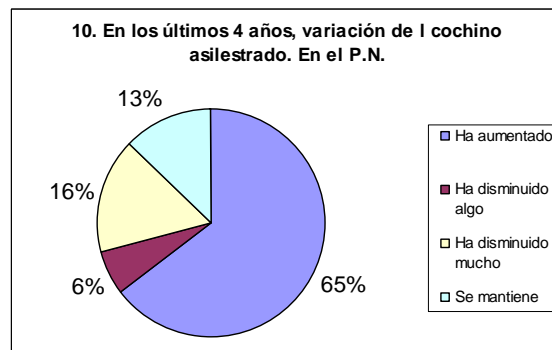
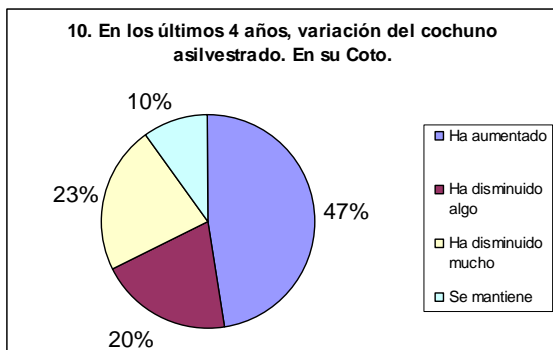

11. ¿Qué cantidad de cochino asilvestrado estima que hay en la actualidad?

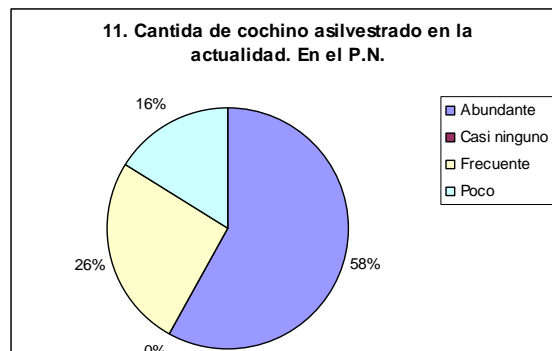
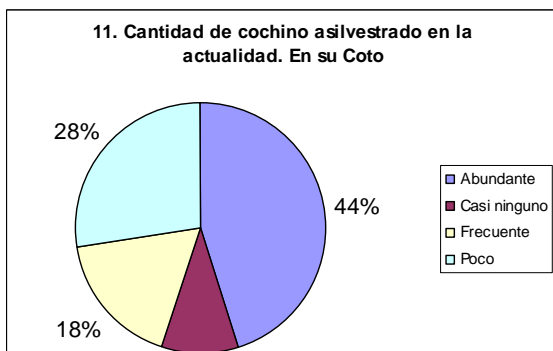

### 2.4. GAMO

12. Considera que la densidad de población de gamo es en la actualidad con relación a hace cuatro años:

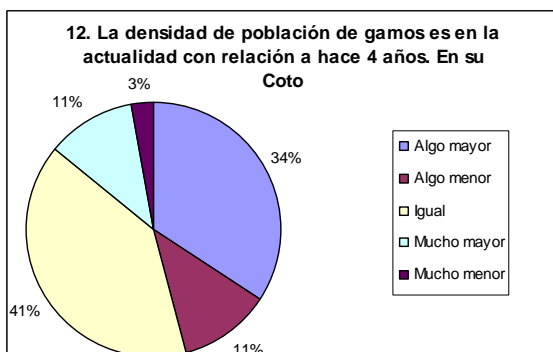

**2.5. MUFLÓN**

13. La densidad de población de muflón es actualmente respecto a hace cuatro años:

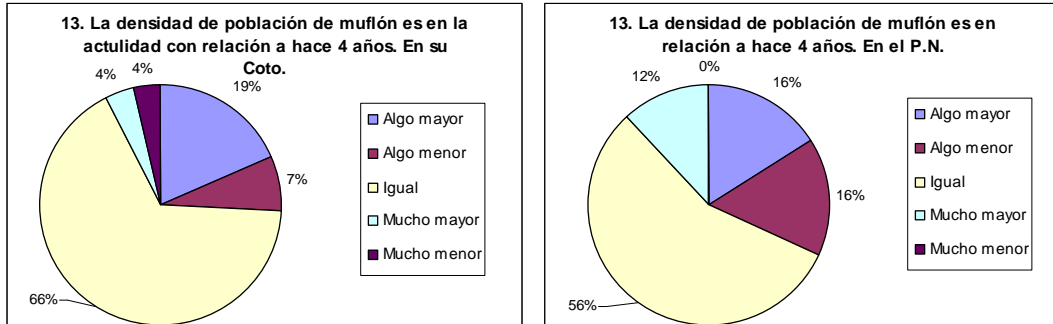

**2.6. PREDADORES**

14. Considera que la densidad de población de predadores es en la actualidad con relación a hace cuatro años:

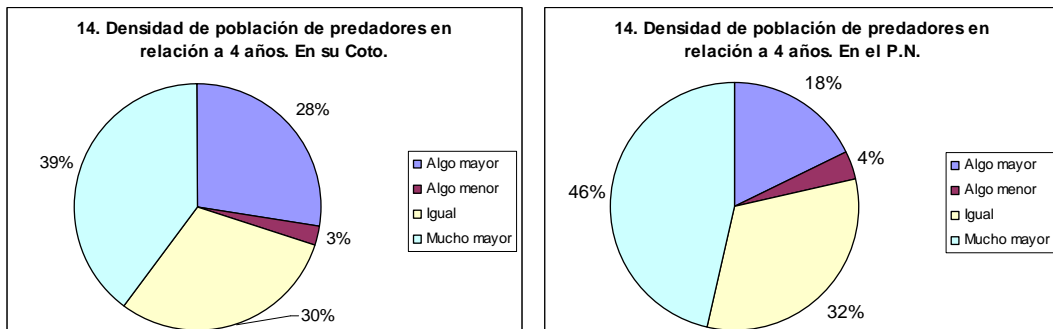

15. ¿Qué predadores considera que causan más daños? Ordenar de 1 a 6 los predadores que causan de menos a más daño sobre la fauna cinegética:

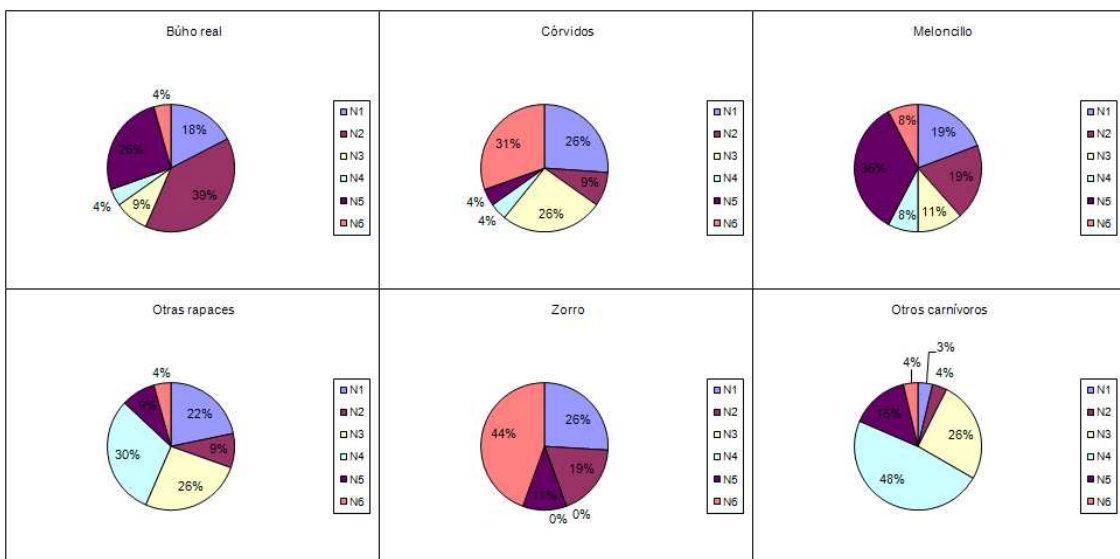



16. ¿Cómo considera el control de predadores?

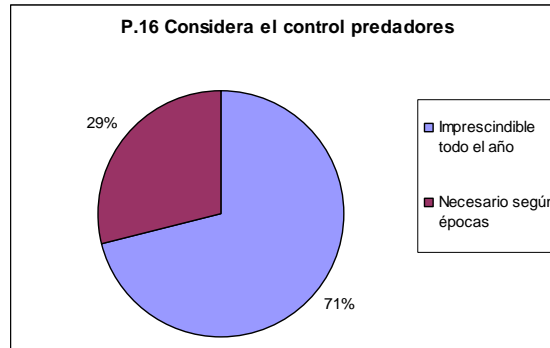

## 2.7. CONTROL DE POBLACIONES

17. ¿Cree necesario seguir cazando hembras de ciervo como labor principal para controlar la densidad de cervuno?

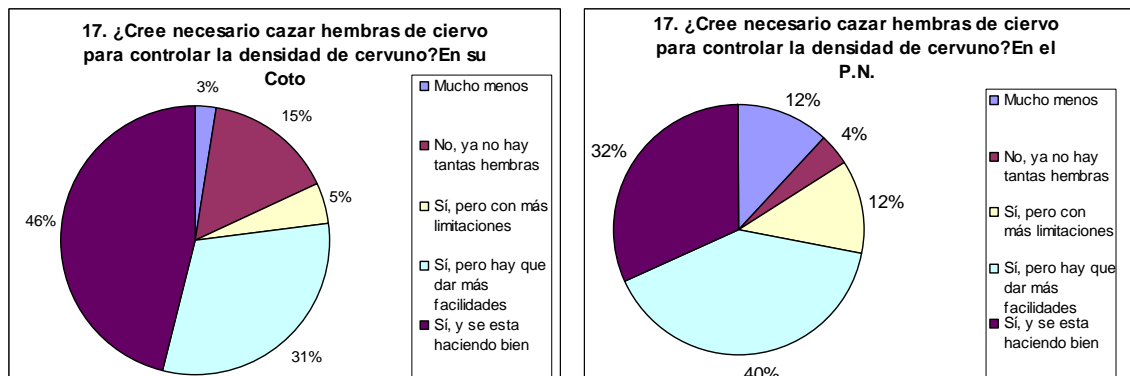

18. En caso de ser necesario continuar con el control de la densidad de hembras ciervo, ¿qué modalidades, además de rececho, cree que se deben autorizar?

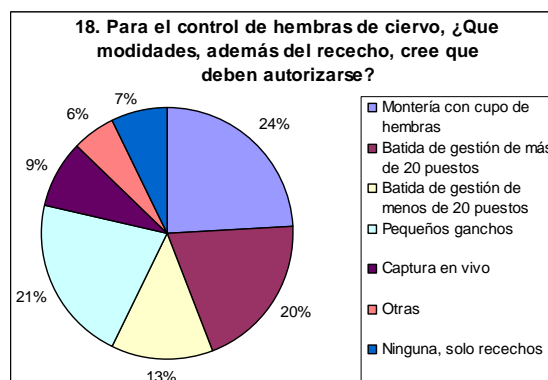

19. ¿Cree que se debe autorizar la caza de hembras de ciervo a rececho fuera del período hábil?

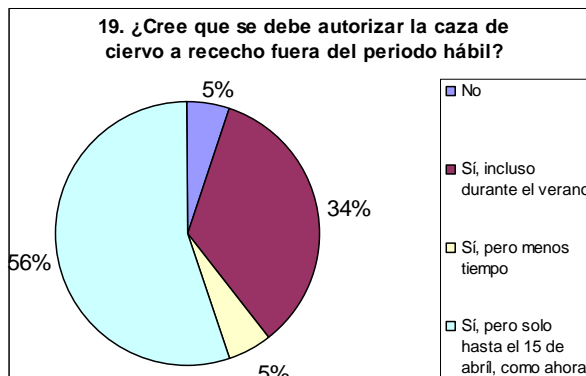

20. ¿Cree que el cupo de hembras de ciervo que se establecen en los Planes Técnicos debe ser cumplido a rajatabla para obligar a los titulares a seguir controlando la densidad de hembras en su zona?

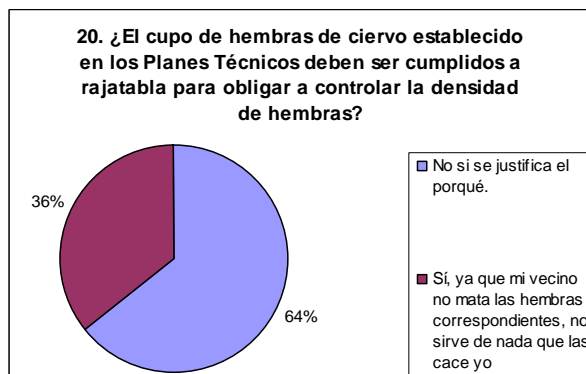

21. ¿Cumple anualmente, y de qué forma, con la captura de cupo de hembras de su Plan Técnico de Caza?

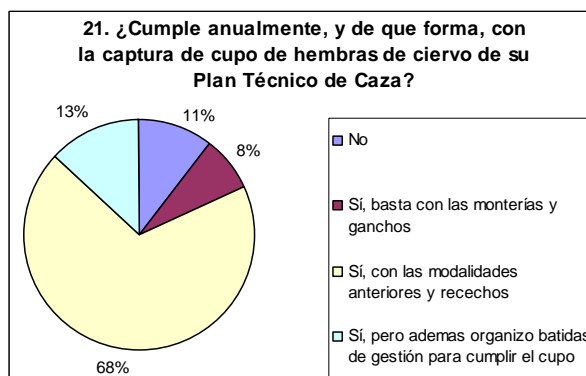

22. Cree que la suma de ciervos y otras especies cinegéticas junto con el ganado suponen una carga pastante:

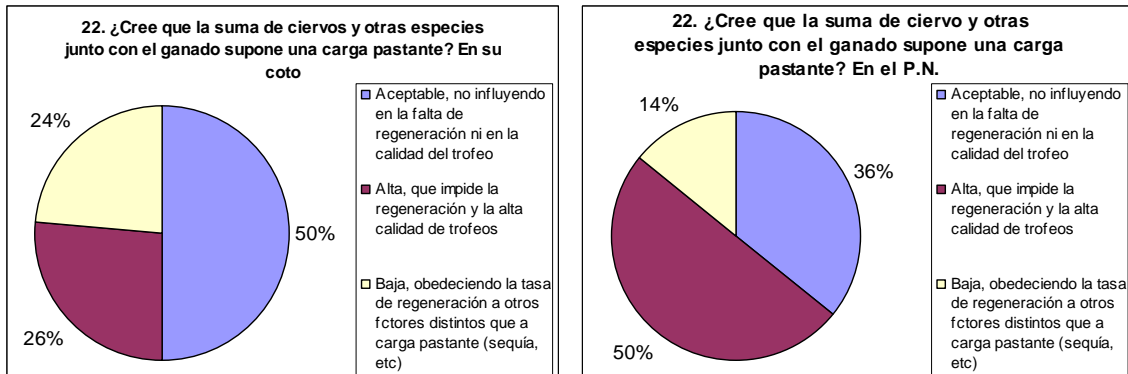

23. ¿Debe autorizarse la caza de ciervos en berrea?

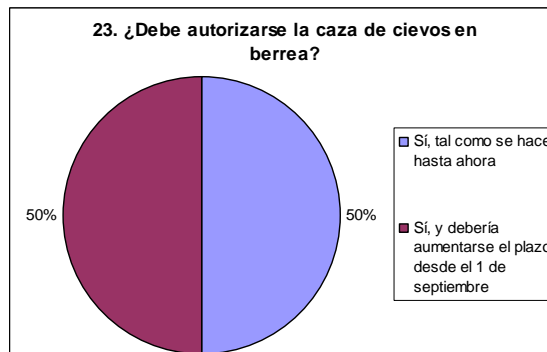

24. ¿Cree conveniente que en los cotos donde la densidad lo permita deben autorizarse batidas de corzos de corzos?

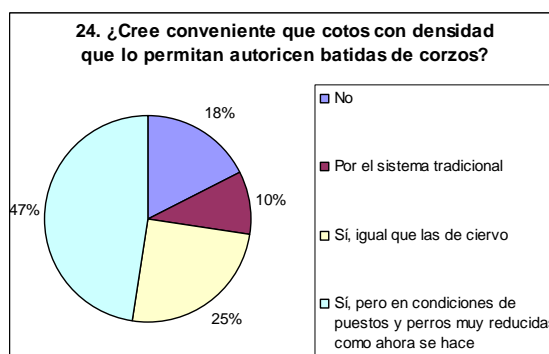

25. En los cotos abiertos, considera que el gamo:

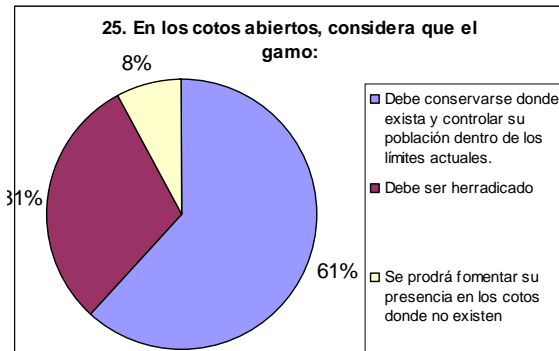

26. En los cotos abiertos, considera que el muflón:

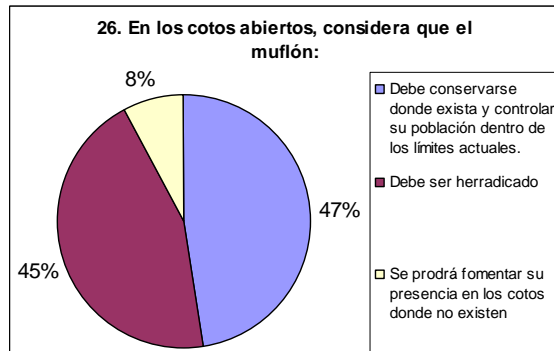

27. En los cotos abiertos, considera que el cochino asilvestrado:

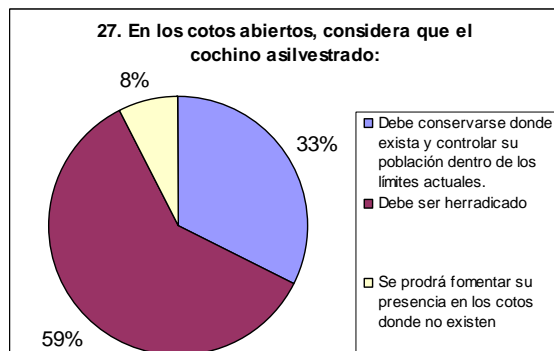

28. ¿Considera que es necesario para el control administrativo la expedición de permisos nominales en los recechos?

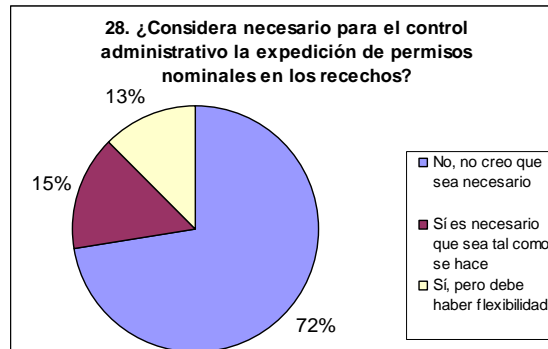

29. La actividad cinegética, en cuanto a las modalidades de caza y periodos permitidos, ¿cómo está con respecto a hace 15 años?

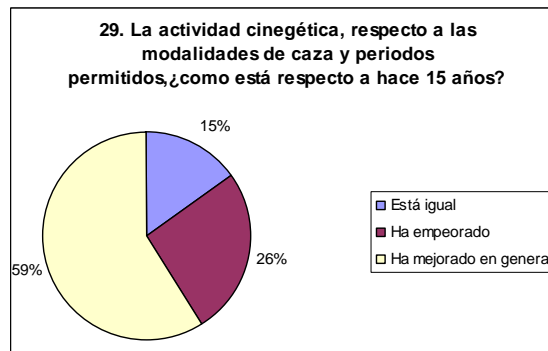

## 2.8. MEJORAS DE POBLACIONES Y ADMINISTRATIVAS

30. ¿Incluiría su coto de caza bajo la figura de Plan Integral para favorecer la actividad cinegética?

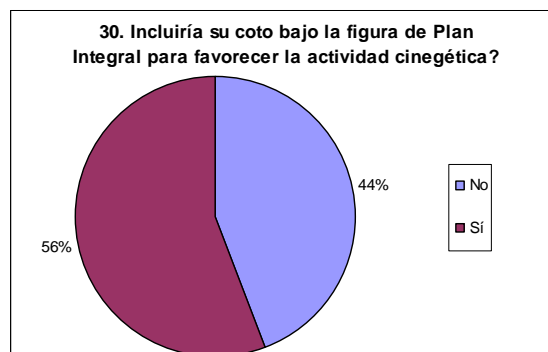

31. ¿Realiza mediciones del trofeo de los animales cazados?

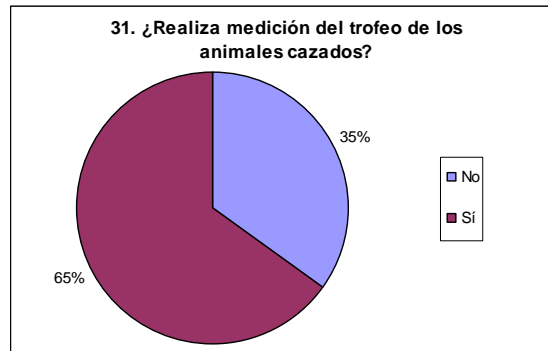

32. ¿Realiza mejoras en su coto para favorecer las poblaciones de corzo?

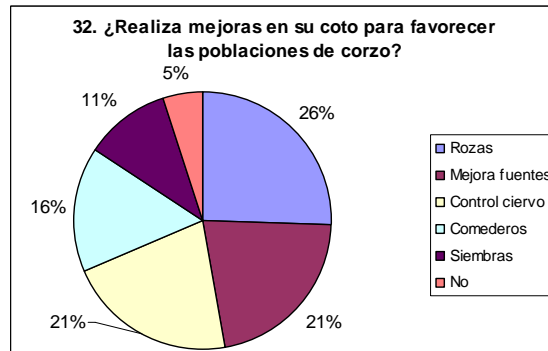

33. ¿Cuál o cuáles de las siguientes opciones prefiere como titular de coto o arrendatario? (puede contestar más de una):

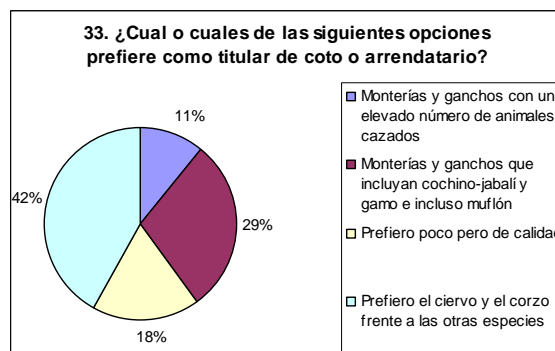

34. ¿Considera que la creación de un certificado de calidad cinegética contribuiría a mejorar la gestión cinegética y revalorizaría los cotos que la obtuvieran?:

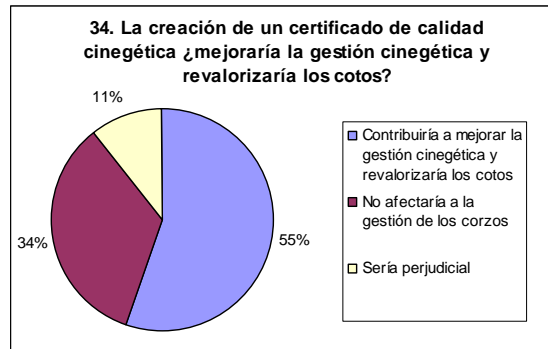

35. ¿Cómo valora la participación de titulares y propietarios en la toma de decisiones cinegéticas generales del parque (modalidades de caza, periodos, etc.) en anteriores revisiones de caza?. Puede señalar más de una respuesta:

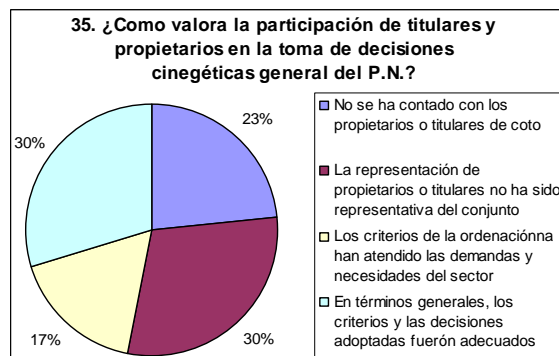

### 3. RESULTADOS

Las conclusiones fundamentales son las siguientes:

Ciervo:

- Consideran que la población de ciervo se mantiene igual o algo menor a la de hace 4 años, pero opinan que en cualquier caso sigue habiendo en el Parque una densidad de ciervo Alta o Muy Alta.
- Se mantiene la descompensación de sexos a favor de hembras.
- La calidad del ciervo va empeorando progresivamente. Es importante tener presente que un 56% lo achaca a la temprana edad de captura y, más aún, que un 34% lo achaca a una deficiente calidad de la alimentación.
- Creen que se está haciendo bien el control de población de hembras de ciervo, aunque también consideran que deberían darse más facilidades.
- Para cumplir con el cupo de ciervas el 68% contesta que necesita recechar.

Corzo:

- Consideran que la población de corzo ha aumentado algo con respecto a hace 4 años, creen que la densidad en el Parque es Alta, pero en su coto Baja.
- Consideran adecuada la relación de sexos en el corzo.
- La mayoría opina que no se aprecian diferencias en la calidad del corzo con respecto a hace 4 años, pero son más los que creen que la calidad de la cuerna de corzo ha mejorado ligeramente que los que creen que ha empeorado.
- Consideran que las batidas de corzo deben darse en condiciones de perros y puesto muy reducidas, como se hace hasta ahora.

Cochino:

- El cochino asilvestrado ha aumentado y consideran que es abundante tanto en el Parque como en sus cotos.
- Aunque el 60% cree que el cochino debe ser erradicado, hay un 33% que considera que debe conservarse el cochino donde exista y controlar su población dentro de unos límites.

Gamo:

- La población de gamos en el Parque es mayor que hace 4 años; el ámbito de presencia también es mayor. En su coto consideran que se mantiene igual.
- Se prefiere gamo a muflón; es mayor el porcentaje de los que quieren mantener ambas especies frente a los que estarían dispuestos a erradicarlas. Además, un alto porcentaje (33%) quiere que siga habiendo cochino.



Muflón:

- La población de muflón es similar a la de hace 4 años.

Predadores:

- Consideran que las poblaciones de predadores son mucho mayores que hace 4 años. Especialmente dañinos se consideran el zorro, meloncillos y los córvidos.
- Imprescindible el control de predadores todo el año.

Carga ganadera:

- La carga conjunta de especies cinegéticas y ganaderas se considera alta en el Parque (no en su coto), *impidiendo regeneración y buena calidad de trofeos*.
- Empate entre los que quieren ciervo y corzo y los que quieren tener de todo.

Actividad cinegética:

- Se considera que la actividad cinegética se desarrolla de forma razonable y que ha mejorado con respecto a hace 15 años.
- Prefieren poco control de lo cazado.
- Creen que un certificado de calidad cinegética contribuiría a mejorar la gestión y revalorizaría los cotos.
- Son mayoría los titulares que creen que no se cuenta con ellos o que se cuenta con un grupo poco representativo.