Procedimiento tramitación Evaluación Ambiental Estratégica Simplificada

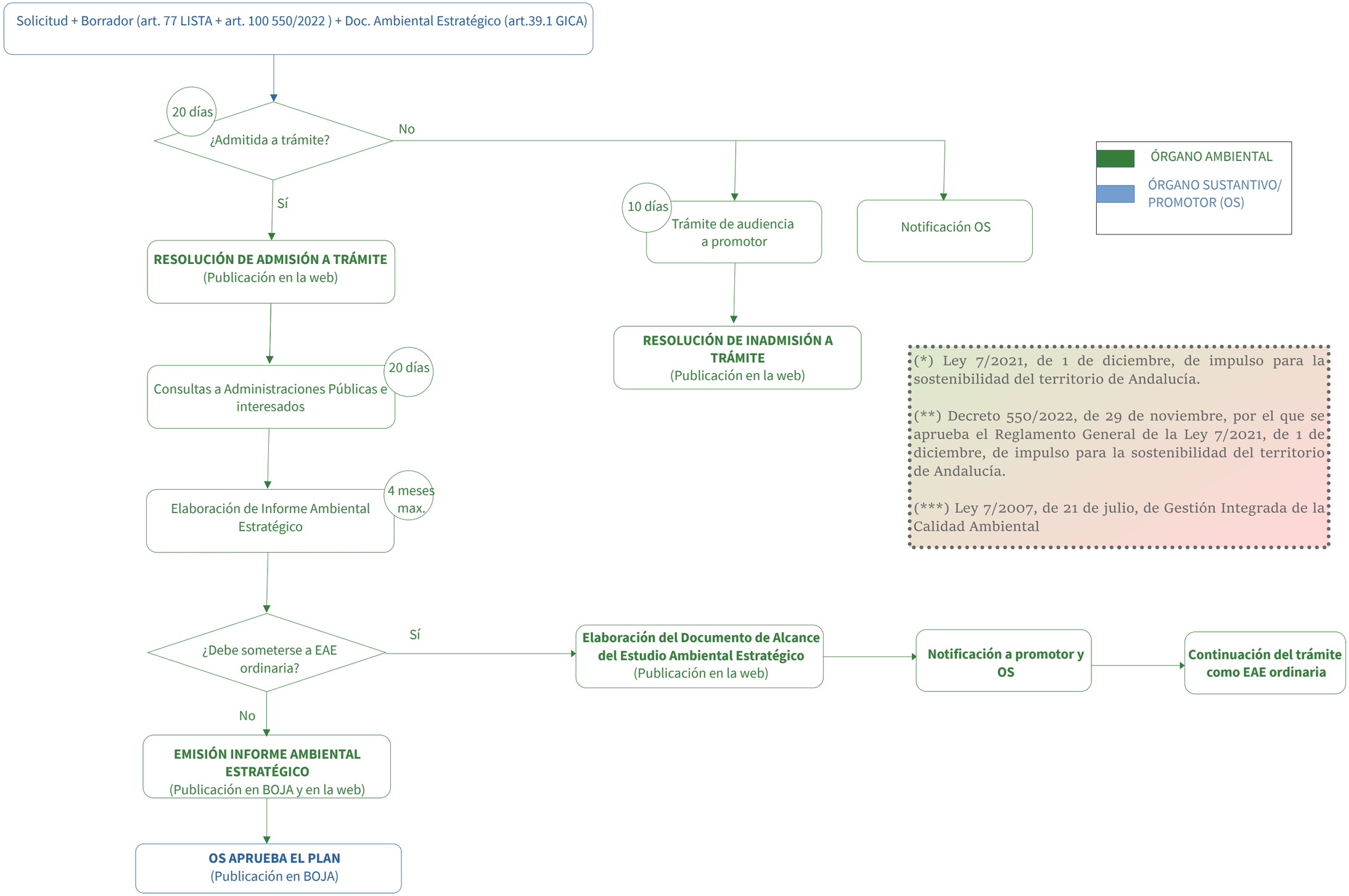

(*) Ley 7/2021, de 1 de diciembre, de impulso para la sostenibilidad del territorio de Andalucía.

(**) Decreto 550/2022, de 29 de noviembre, por el que se aprueba el Reglamento General de la Ley 7/2021, de 1 de diciembre, de impulso para la sostenibilidad del territorio de Andalucía.

(***) Ley 7/2007, de 21 de julio, de Gestión Integrada de la Calidad Ambiental