

ETAPA 8
DÍLAR - GÜÉJAR SIERRATransnevada
Granada - Almería

Puente de los Siete Ojos. Arroyo de Huenes (MNE)

MÁS INFORMACIÓN EN:

Oficina del Parque Nacional y Parque Natural de Sierra Nevada.

Pinos Genil. Granada. Tlf.: 958 026 300; email: pn.snevada.cma@juntadeandalucia.es

Web del visitante:

www.ventanadelvisitante.es

(Todas las fichas, tracks de las rutas y resto de datos se pueden consultar y descargar desde esta web).

Y RECUERDE:



Evite hacer ruido



Deposite la basura en contenedores



Respete los bienes y propiedades privadas

112
Emergencias

No se permite hacer fuego en épocas de peligro de incendio.



No se permite la recolección de plantas



No se permite la captura de animales



No se permite la recolección de minerales y rocas



Prohibido bicicletas en carriles menores a 2 metros



Peligro, cruce de carretera

DESCRIPCIÓN DEL RECORRIDO

Este tramo se inicia con la salida del pueblo de Dílar, por el Camino de la Fábrica de la Luz, en un tramo en sentido contrario al final de la etapa 7 hasta el puente sobre el **Río Dílar**. Una vez cruzado el puente, con un pequeño giro a la izquierda y un corto ascenso, la ruta continúa por el carril principal, entre olivos y almendros, hasta el cruce del **Camino de la Dehesa**. Nos incorporamos a este camino girando a la derecha. Continúa entre almendros por el carril principal, ignorando los cruces. Terminan los almendrales y, después de un pequeño barranco, pasamos junto al **Cortijo de Macairena**. La ruta sigue en ascenso continuo, hasta cruzar un pórtico de hormigón de una zona recreativa de Gójar, donde una señal nos indica que nos adentramos en el Parque Natural de Sierra Nevada. Aquí debemos tomar el camino de la izquierda para continuar en paralelo a una línea de pinos, por un cortafuegos que nos separa de un gran pinar de repoblación. El carácter limoso y arcilloso del suelo, en época de lluvias, puede complicar la progresión por esta zona. Además, los afloramientos rocosos en el carril no son raros. Así se llega hasta **Cortijo Parejo** donde se debe transitar hacia el este.

Continúa con un tramo de descenso hasta el **Collado del Tejarillo** desde donde tenemos una bonita vista del paraje de La Boca de La Pescá. En el cruce, tras girar a la derecha, la ruta transcurre por una zona de pinar de repoblación hasta el núcleo urbano de **Cumbres Verdes**. Se continúa por una calle hasta un cruce, donde se debe girar a la derecha para iniciar de nuevo un tramo de carril de tierra. Nos dirigimos hacia el **Cortijo de Fuente del Hervidero**, siguiendo el transcurrir del carril principal. Las señales nos indican que entramos en los dominios del Parque Nacional de Sierra Nevada.



Camino hacia el Cortijo Parejo (TCD)

Tras dejar la Era de Los Pensamientos a la derecha, se continúa paralelo al **Arroyo de Huenes** en dirección a la Casa Forestal de La Cortijuela, cruzando el **Puente de los Siete Ojos** y con la compañía constante del Cerro del Trevenque a nuestra derecha.

Un agudo giro a la izquierda con un paso de cadena (que habrá que sortear) nos indica la entrada a la finca de **La Dehesilla**. Si decide tomarse un merecido descanso, el carril por el que transitaba le llevará tras pocos metros a la **Casa Forestal de La Cortijuela**, ahora sede del hermoso **jardín botánico**, donde también encontrará una fuente.

Volviendo al cruce, la cadena es el inicio de un ascenso hasta **Collado Ruquino**. Inmediatamente después, se inicia un descenso entre arenales. Se ignoran dos ramificaciones que aparecen a la izquierda; primero la de Cerro Gordo



Fuente de la Cortijuela (TCD)

y después, la de Cerro de los Pollos, que es fácil de reconocer por la pequeña caseta ubicada en su cumbre. Se inicia así un descenso hasta el **Cortijo de La Dehesilla**.

Una vez vadeado el Río Monachil, tomamos la pista forestal que da acceso a los cortijos de la zona y, sin desviarnos de este carril principal, ascenderemos hasta llegar a un tramo casi llano donde se cruza la vía pecuaria **Camino de Los Neveros**.

Siguiendo la ruta, el siguiente hito importante es el cruce con la **Carretera de Sierra Nevada** por la que hay que pedalear en sentido ascendente. Pocos metros después llegará al cruce del **Centro de Visitantes El Dornajo**. Aquí abandonamos la carretera principal y tomamos la que continúa por detrás del centro de visitantes. Unos metros después, con un giro a la izquierda, se inicia el descenso por una carretera estrecha y de curvas cerradas. Después de pasar junto al **Hotel del Duque**, cruzamos el **Río Genil** a través de un pequeño puente. Inmediatamente después, girando a la izquierda nos encaminamos hacia Güéjar Sierra, cruzando dos túneles de piedra que fueron construidos a principios del siglo XX para el tránsito del antiguo **Tranvía de Sierra Nevada**. Tras cruzar el puente sobre el Río Maitena comienza el ascenso hasta el pueblo de **Güéjar Sierra**. Justo al llegar a las primeras casas del pueblo finaliza esta etapa, que es también el inicio de la etapa 1, y de la Transnevada.



Carretera del Hotel del Duque (TCD)

En esta etapa se cruzan **cuatro grandes ríos de Sierra Nevada**. En concreto, el Río Dílar, Monachil, Genil y Maitena. Además transcurre por una gran variedad de paisajes: primero por las zonas agrícolas de **Dílar y Gójar**, después por los pinares de La **Zubia y Monachil**, luego por los arenales dolomíticos y los pinares de La Dehesilla. Finalmente, tras cruzar por los robledales y castañares de **Güéjar Sierra**, se llega al final de la etapa y de la ruta Transnevada.

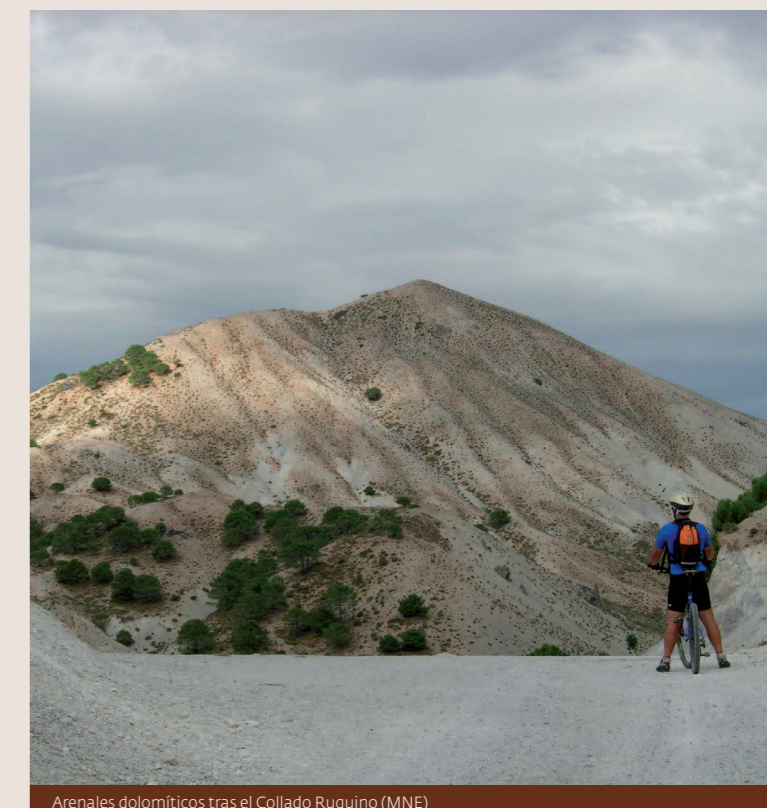

Arenales dolomíticos tras el Collado Ruquino (MNE)

DATOS TÉCNICOS

Distancia: 44,2 km	Altitud máxima: 1.780 m.
Dificultad: Difícil	Altitud mínima: 880 m.
Desnivel acumulado subida: 1.520 m.	Pendiente media de subida: 7,7 %
Desnivel acumulado bajada: 1.310 m.	Pendiente media de bajada: 7,6 %

INDICACIÓN SOBRE DIRECCIÓN

Para orientarse, dispone de **señalización homologada** situada en balizas que le indicarán la dirección a tomar:

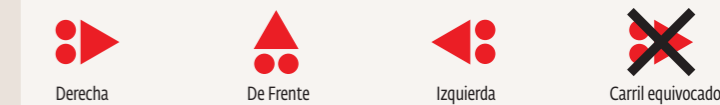

REGLAS DEL CAMINO

Circula únicamente por caminos permitidos	Respete a los animales
No dejes huellas de tu paso	Planifica tu salida
Controla tu bicicleta	Usa siempre el casco
Cede siempre el paso a otros usuarios	No uses auriculares

E8 ETAPA 8 DÍLAR - GÜÉJAR SIERRA

PUNTOS DE INTERÉS

Altitud (m)	Denominación	Dirección a seguir	Perfil
885	Dílar	Camino de la Fábrica de la Luz	Baja
930	Puente Río Dílar	Izquierda	Llano
930	Cruce	Derecha	Sube
1.120	Zona recreativa de Cójár	Izquierda	Sube
1.250	Cortijo Parejo. Cruce	Izquierda	Baja
1.175	Collado del Tejarillo	Derecha	Llano-sube
1.221	Salida Cumbres Verdes	Derecha	Sube
1.690	Cruce hacia Jardín Botánico de La Cortijuela	Izquierda	Sube
1.750	Collado Ruquino	Izquierda	Baja
1.410	Cruce Cortijo La Dehesilla	Izquierda	Baja
1.430	Río Monachil. Fuentes	Izquierda	Sube
1.640	Cruce San Jerónimo	Derecha	Sube
1.645	Carretera de la Sierra (A-395)	Derecha	Sube
1.655	Centro de Visitantes El Dornajo	Izquierda	Sube
1.675	Carretera del Duque	Izquierda	Baja
1.060	Río Genil	Izquierda	Baja
1.025	Río Maitena	Recto	Sube
1.110	Gúéjar Sierra	Fin	

PERFIL DE LA ETAPA

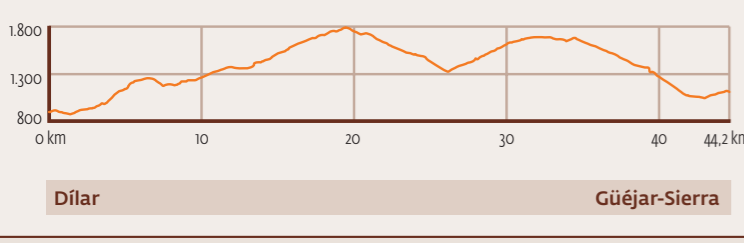

LOCALIZACIÓN

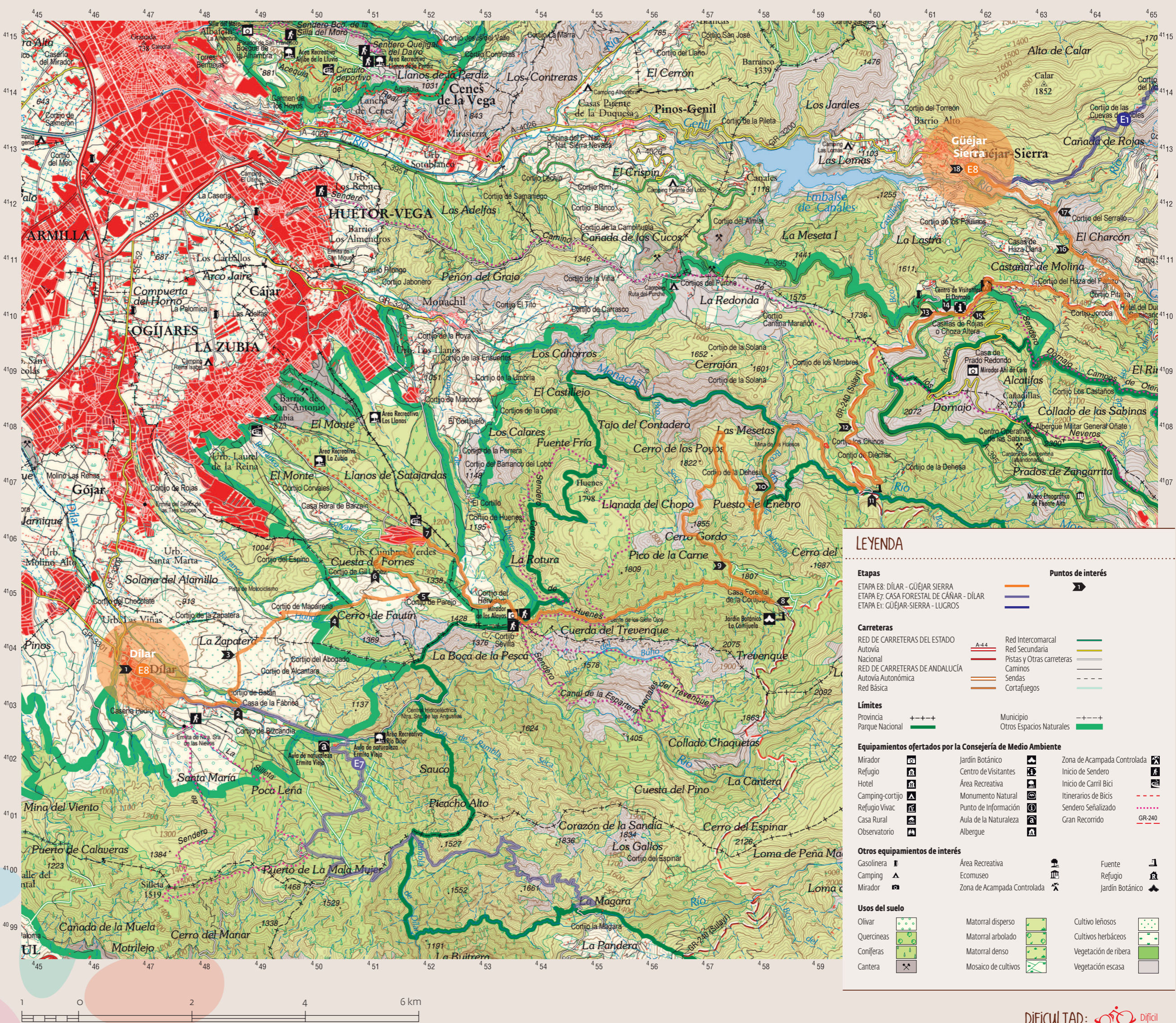
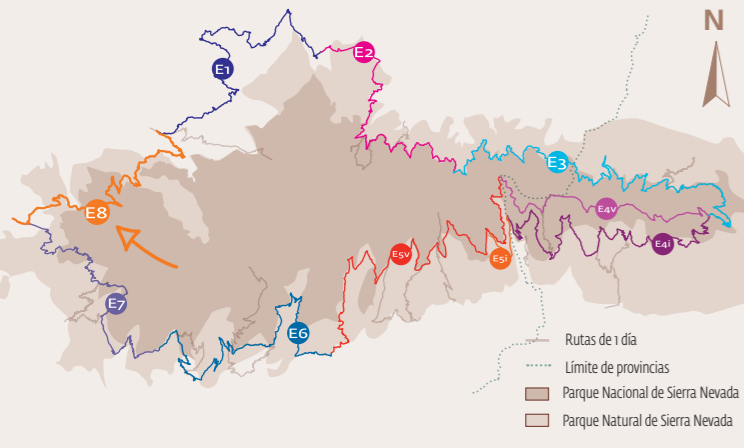

LEYENDA

Etapas	Puntos de interés
ETAPA E8: DÍLAR - GÜÉJAR SIERRA	
ETAPA E7: CASA FORESTAL DE CAÑAR - DÍLAR	
ETAPA E6: GÜÉJAR-SIERRA - LUGROS	

Carreteras		Red Intercomarcal
RED DE CARRETERAS DEL ESTADO		Red Secundaria
Autovía		Pistas y Otras carreteras
Nacional		Caminos
RED DE CARRETERAS DE ANDALUCÍA		Sendas
Autovía Autonómica		Cortajuegos
Red Básica		

Límites		Municipio	
Provincia		Otros Espacios Naturales	
Parque Nacional			

Equipamientos ofertados por la Consejería de Medio Ambiente		Jardín Botánico		Zona de Acampada Controlada
Mirador		Centro de Visitantes		Inicio de Sendero
Refugio		Área Recreativa		Inicio de Carril Bici
Hotel		Monumento Natural		Itinerarios de Bicis
Camping-cortijo		Punto de Información		Sendero Señalizado
Refugio Vivac		Aula de la Naturaleza		Gran Recorrido
Casa Rural		Albergue		GR-240
Observatorio				

Otros equipamientos de interés		Área Recreativa		Fuente
Gasolinera		Ecomuseo		Refugio
Camping		Zona de Acampada Controlada		Jardín Botánico
Mirador				

Usos del suelo		Matorral disperso		Cultivo leñosos
Olivar		Matorral arbolado		Cultivos herbáceos
Quercineas		Matorral denso		Vegetación de ribera
Coníferas		Mosaico de cultivos		Vegetación escasa
Cantera				



DIFICULTAD: Difícil

ESCALA 1:60.000