

Evolución de la climatología en el año hidro-meteorológico 2019 - 2020: noviembre de 2019

CONTENIDOS:

- **PRECIPITACIONES EN NOVIEMBRE DE 2019.**
 - Mapa 1: Precipitaciones totales.
 - Tabla 1: Precipitaciones totales a nivel regional en el mes y lugar que ocupa el año actual.
 - Mapa 2: Desviación de las precipitaciones totales respecto a la media (periodo 1971 – 2000), en milímetros.
 - Mapa 3: Desviación de las precipitaciones totales respecto a la media (periodo 1971 – 2000), en tanto por ciento.
 - Tabla 2: Precipitaciones totales y desviación respecto a la media (periodo 1971 – 2000) por provincias y por región.
 - Tabla 3: Precipitaciones totales y desviación respecto a la media (periodo 1971 – 2000) por grandes cuencas.

- **TEMPERATURAS EN NOVIEMBRE DE 2019.**
 - Mapa 4: Temperaturas medias.
 - Tabla 4: Temperaturas medias a nivel regional y lugar que ocupa el año actual.
 - Mapa 5: Desviación de las temperaturas medias respecto a la media (periodo 1971 – 2000), en grados centígrados.
 - Mapa 6: Desviación de las temperaturas medias respecto a la media (periodo 1971 – 2000), en tanto por ciento.
 - Tabla 5: Temperaturas medias y desviaciones respecto a la media (periodo 1971 – 2000) por provincias y por región.
 - Tabla 6: Temperaturas medias y desviaciones respecto a la media (periodo 1971 – 2000) por grandes cuencas.

- **PRECIPITACIONES EN EL AÑO HIDRO-METEOROLÓGICO (DEL 01/09/19 al 30/11/19).**
 - Mapa 7: Precipitaciones totales acumuladas en el año hidro-meteorológico.
 - Gráfico 1: Evolución de las precipitaciones en el año hidro-meteorológico.
 - Gráfico 2: Evolución de las precipitaciones acumuladas en el año hidro-meteorológico.
 - Tabla 7: Precipitaciones totales acumuladas y desviaciones respecto a la media (periodo 1971 – 2000) en el año hidro-meteorológico por provincias y por región.
 - Mapa 8: Desviación de las precipitaciones totales respecto a la media (periodo 1971 – 2000) en el año hidro-meteorológico, en milímetros.
 - Mapa 9: Desviación de las precipitaciones totales respecto a la media (periodo 1971 – 2000) en el año hidro-meteorológico, en tanto por ciento.
 - Tabla 8: Precipitaciones totales y desviaciones respecto a la media (periodo 1971 – 2000) en el año hidro-meteorológico por grandes cuencas.

- **PRECIPITACIONES ACUMULADAS EN EL AÑO NATURAL (DEL 01/01/19 al 30/11/19).**
 - Mapa 10: Precipitaciones totales acumuladas en el año natural.



- Gráfico 3: Evolución de las precipitaciones en el año natural.
- Gráfico 4: Evolución de las precipitaciones acumuladas en el año natural.

- Tabla 9: Precipitaciones totales acumuladas y desviaciones respecto a la media (periodo 1971 – 2000) en el año natural por provincias y por región.
- Mapa 11: Desviación de las precipitaciones totales respecto a la media (periodo 1971 – 2000) en el año natural, en milímetros.
- Mapa 12: Desviación de las precipitaciones totales respecto a la media (periodo 1971 – 2000) en el año natural, en tanto por ciento.
- Tabla 10: Precipitaciones totales y desviaciones respecto a la media (periodo 1971 – 2000) en el año natural por grandes cuencas.

- **TEMPERATURAS EN EL AÑO HIDRO-METEOROLÓGICO (DEL 01/09/19 al 30/11/19).**

- Mapa 13: Temperaturas medias en el año hidro-meteorológico.
- Gráfico 5: Evolución de las temperaturas medias en el año hidro-meteorológico.
- Gráfico 6: Evolución de las temperaturas medias acumuladas en el año hidro-meteorológico.
- Tabla 11: Temperaturas medias y desviaciones respecto a la media (periodo 1971 – 2000) en el año hidro-meteorológico por provincias y por región.
- Mapa 14: Desviación de las temperaturas medias respecto a la media (periodo 1971 – 2000) en el año hidro-meteorológico.
- Tabla 12: Temperaturas medias y desviaciones respecto a la media (periodo 1971 – 2000) en el año hidro-meteorológico por grandes cuencas.

1. **TEMPERATURAS EN EL AÑO NATURAL (DEL 01/01/19 al 30/11/19).**

- Mapa 15: Temperaturas medias en el año natural.
- Gráfico 7: Evolución de las temperaturas medias en el año natural.
- Gráfico 8: Evolución de las temperaturas medias acumuladas en el año natural.
- Tabla 13: Temperaturas medias y desviaciones respecto a la media (periodo 1971 – 2000) en el año natural por provincias y por región.
- Mapa 16: Desviación de las temperaturas medias respecto a la media (periodo 1971 – 2000) en el año natural.
- Tabla 14: Temperaturas medias y desviaciones respecto a la media (periodo 1971 – 2000) en el año natural por grandes cuencas.

- **INDICADORES DE SEGUIMIENTO DE LA SEQUÍA (NOVIEMBRE 2019).**

- Gráfico 9: Índice Estandarizado de Sequía Pluviométrica.
- Gráfico 10: Índice Estandarizado de Sequía Pluviométrica. Detalle de los últimos cinco años.
- Mapa 17: Índice Estandarizado de Sequía Pluviométrica.
- Mapa 18: Intensidad del déficit pluviométrico.
- Tabla 15: Probabilidad de superar la situación de sequía a nivel regional.



PRECIPITACIONES EN NOVIEMBRE DE 2019.

Mapa 1: Precipitaciones totales.



Tabla 1: Precipitaciones totales a nivel regional y lugar que ocupa el año actual.

| RANKING | AGNO | PRECIPITACIÓN (MM) | CARÁCTER DEL MES |
|---------|------|--------------------|------------------|
| 1 | 1983 | 204,1 | MUY HÚMEDO |
| 20 | 2006 | 100,4 | HÚMEDO |
| 22 | 2018 | 95,4 | HÚMEDO |
| 30 | 2019 | 76,8 | HÚMEDO |
| 34 | 1993 | 68,0 | NORMAL |
| 50 | 1952 | 45,5 | SECO |
| 60 | 1992 | 29,3 | MUY SECO |
| 70 | 1981 | 0,3 | MUY SECO |

Extremadamente húmedo: Las precipitaciones sobrepasan el valor máximo registrado en el periodo de referencia 1971 – 2000.

Muy húmedo: $f < 20\%$. Las precipitaciones se encuentran en el intervalo correspondiente al 20% de los años más húmedos.

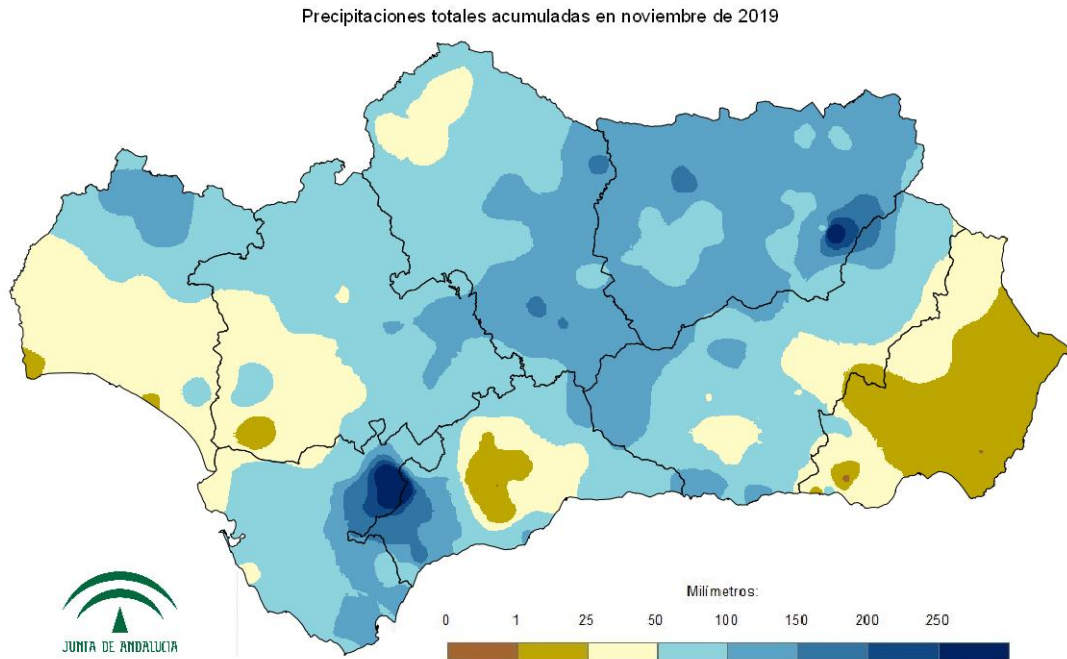
Húmedo: $20\% \leq f < 40\%$.

Normal: $40\% \leq f < 60\%$. Las precipitaciones registradas se sitúan alrededor de la mediana.

Seco: $60\% \leq f < 80\%$

Muy seco: $f \geq 80\%$.

Extremadamente seco: Las precipitaciones no alcanzan el valor mínimo registrado en el periodo de referencia 1971 – 2000.



Mapa 2: Desviación de las precipitaciones totales respecto a la media (periodo 1971 – 2000), en milímetros.

Desviación de las precipitaciones totales mensuales en noviembre de 2019 respecto a la media del periodo 1971 - 2000

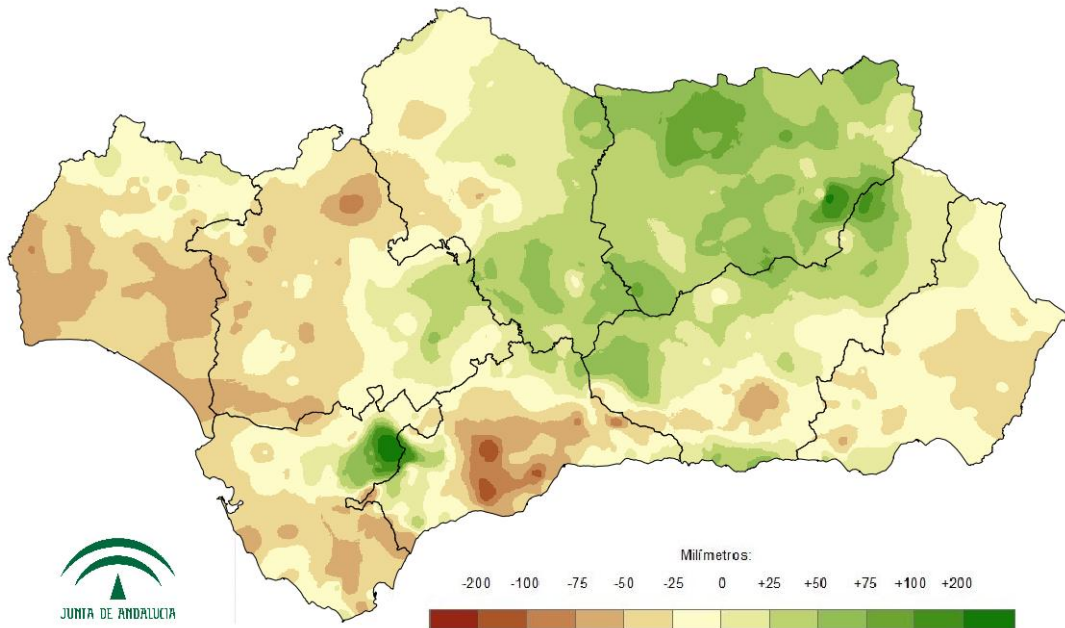

Mapa 3: Desviación de las precipitaciones totales respecto a la media (periodo 1971 – 2000), en tanto por ciento.

Desviación de las precipitaciones totales mensuales en noviembre de 2019 respecto a la media del periodo 1971 - 2000



Tabla 2: Precipitaciones totales y desviación respecto a la media (periodo 1971 – 2000) por provincias y por región.

| PROVINCIA / REGION | PRECIPITACION (MM) | MEDIA 1971 - 2000 (MM) | ANOMALÍA (MM) | PORCENTAJE RESPECTO A LA MEDIA (%) |
|--------------------|--------------------|------------------------|---------------|------------------------------------|
| ANDALUCÍA | 76,8 | 78,4 | -1,6 | 97,9 |
| ALMERÍA | 21,9 | 39,7 | -17,8 | 55,2 |
| CÁDIZ | 97,9 | 114,2 | -16,3 | 85,7 |
| CÓRDOBA | 90,5 | 79,7 | 10,8 | 113,5 |
| GRANADA | 75,0 | 59,2 | 15,8 | 126,6 |
| HUELVA | 56,5 | 93,6 | -37,2 | 60,3 |
| JAÉN | 119,4 | 68,9 | 50,5 | 173,3 |
| MÁLAGA | 74,4 | 101,0 | -26,6 | 73,7 |
| SEVILLA | 63,0 | 85,9 | -23,0 | 73,3 |

Tabla 3: Precipitaciones totales y desviación respecto a la media (periodo 1971 – 2000) por grandes cuencas.

| CUENCA / REGION | PRECIPITACION (MM) | MEDIA 1971 - 2000 (MM) | ANOMALÍA (MM) | PORCENTAJE RESPECTO A LA MEDIA (%) |
|--------------------|--------------------|------------------------|---------------|------------------------------------|
| ANDALUCÍA | 76,8 | 78,4 | -1,6 | 97,9 |
| GUADALQUIVIR | 87,1 | 74,9 | 12,3 | 116,4 |
| MEDITERRÁNEA | 51,9 | 76,1 | -24,2 | 68,2 |
| ATLÁNTICA - CÁDIZ | 100,0 | 108,4 | -8,4 | 92,3 |
| ATLÁNTICA - HUELVA | 50,4 | 91,9 | -41,5 | 54,8 |

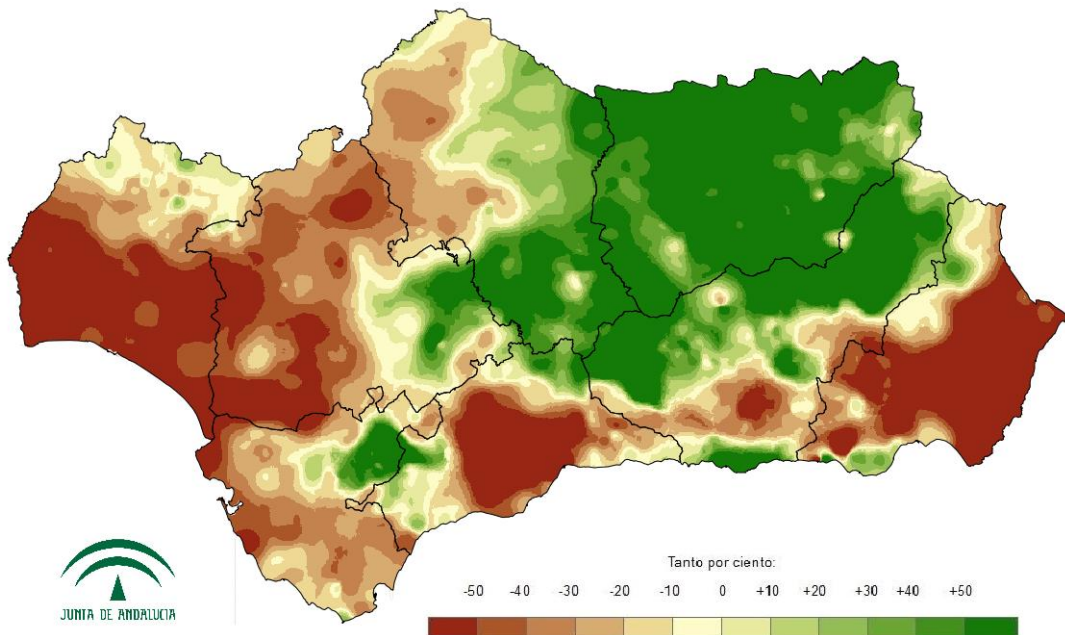

TEMPERATURAS EN NOVIEMBRE DE 2019.

Mapa 4: Temperaturas medias.



Tabla 4: Temperaturas medias a nivel regional y lugar que ocupa el año actual.

| RANKING | AGNO | SERIE_PROMEDIO | CARÁCTER DEL MES |
|---------|------|----------------|---------------------|
| 1 | 1981 | 14,8 | MUY CÁLIDO |
| 14 | 1973 | 13,1 | CÁLIDO |
| 28 | 1959 | 12,3 | NORMAL |
| 42 | 1979 | 11,8 | FRÍO |
| 53 | 1980 | 11,3 | MUY FRÍO |
| 54 | 2018 | 11,3 | MUY FRÍO |
| 59 | 2019 | 11,0 | MUY FRÍO |
| 69 | 1966 | 9,3 | EXTREMADAMENTE FRÍO |

Extremadamente cálido: Las temperaturas sobrepasan el valor máximo registrado en el periodo de referencia 1971 – 2000.

Muy cálido: $f < 20\%$. Las temperaturas se encuentran en el intervalo correspondiente al 20% de los años más cálidos.

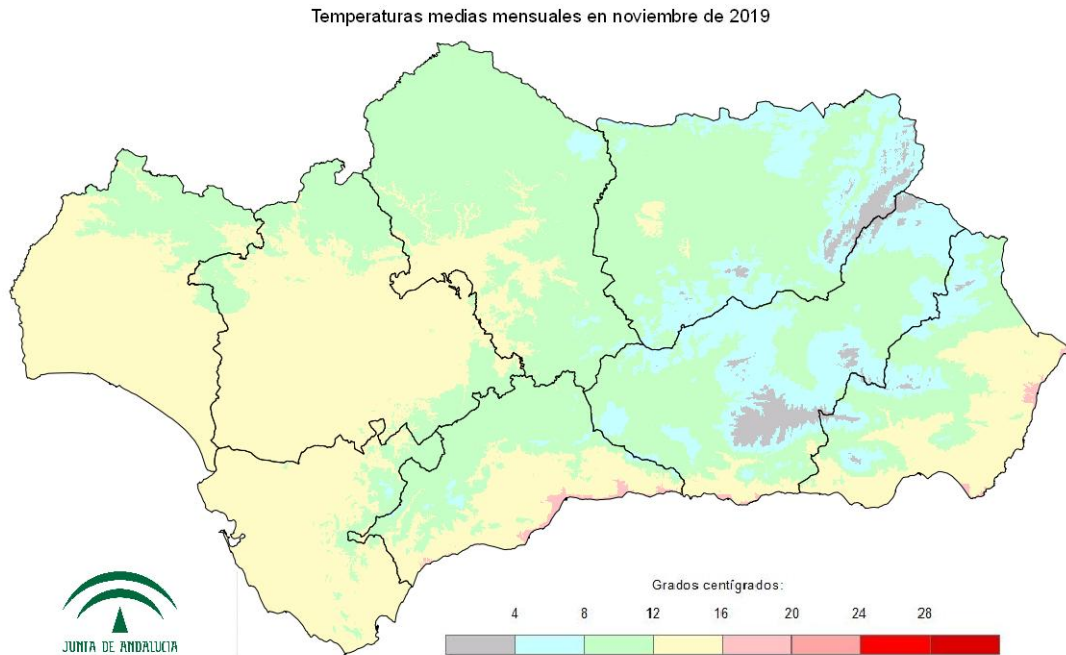
Cálido: $20\% \leq f < 40\%$.

Normal: $40\% \leq f < 60\%$. Las temperaturas registradas se sitúan alrededor de la mediana.

Frío: $60\% \leq f < 80\%$

Muy frío: $f \geq 80\%$.

Extremadamente frío: Las temperaturas no alcanzan el valor mínimo registrado en el periodo de referencia 1971 – 2000.



Mapa 5: Desviación de las temperaturas medias respecto a la media (periodo 1971 – 2000), en grados centígrados.

Desviación de las temperaturas medias mensuales en noviembre de 2019 respecto a la media del periodo 1971 - 2000

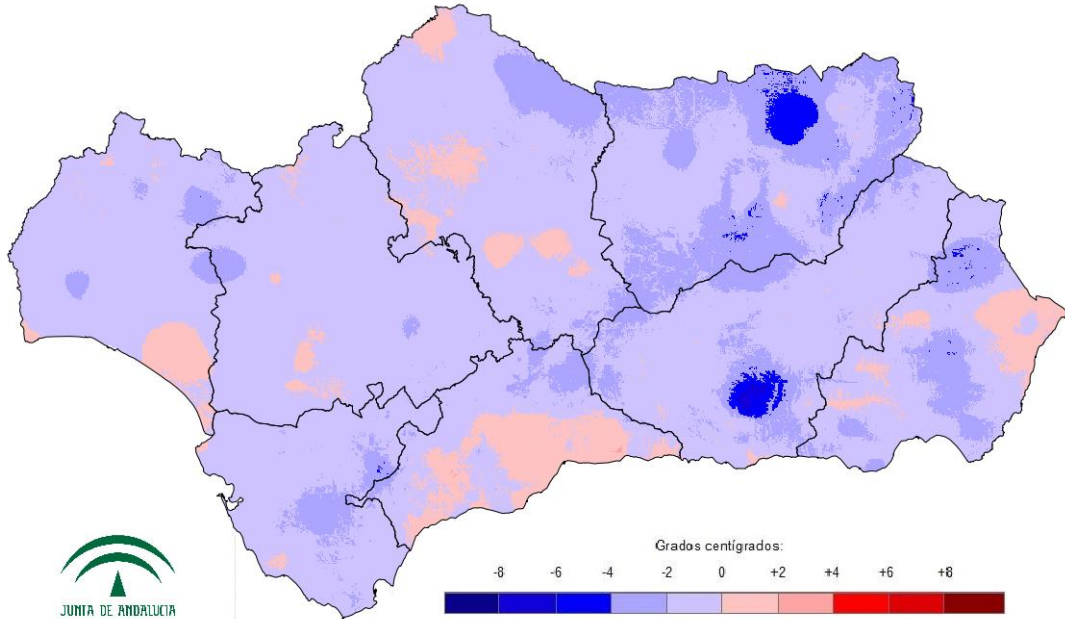

Mapa 6: Desviación de las temperaturas medias respecto a la media (periodo 1971 – 2000), en tanto por ciento.

Desviación de las temperaturas medias mensuales en noviembre de 2019 respecto a la media del periodo 1971 - 2000



Tabla 5: Temperaturas medias y desviaciones respecto a la media (periodo 1971 – 2000) por provincias y por región.

| PROVINCIA / REGION | TEMPERATURA (°C) | MEDIA 1971 - 2000 (°C) | DESVIACIÓN (°C) |
|--------------------|------------------|------------------------|-----------------|
| ANDALUCÍA | 11,0 | 12,2 | -1,2 |
| ALMERÍA | 11,2 | 12,4 | -1,2 |
| CÁDIZ | 13,4 | 14,7 | -1,3 |
| CÓRDOBA | 10,9 | 11,9 | -1,0 |
| GRANADA | 7,9 | 9,4 | -1,5 |
| HUELVA | 12,9 | 13,8 | -0,9 |
| JAÉN | 8,8 | 10,9 | -2,1 |
| MÁLAGA | 12,1 | 12,6 | -0,4 |
| SEVILLA | 12,7 | 13,5 | -0,8 |

Tabla 6: Temperaturas medias y desviaciones respecto a la media (periodo 1971 – 2000) por grandes cuencas.

| CUENCA / REGION | TEMPERATURA (°C) | MEDIA 1971 - 2000 (°C) | DESVIACIÓN (°C) |
|--------------------|------------------|------------------------|-----------------|
| ANDALUCÍA | 11,0 | 12,2 | -1,2 |
| GUADALQUIVIR | 10,4 | 11,7 | -1,3 |
| MEDITERRÁNEA | 11,6 | 12,6 | -1,0 |
| ATLÁNTICA - CÁDIZ | 13,1 | 14,5 | -1,4 |
| ATLÁNTICA - HUELVA | 13,1 | 14,3 | -1,1 |

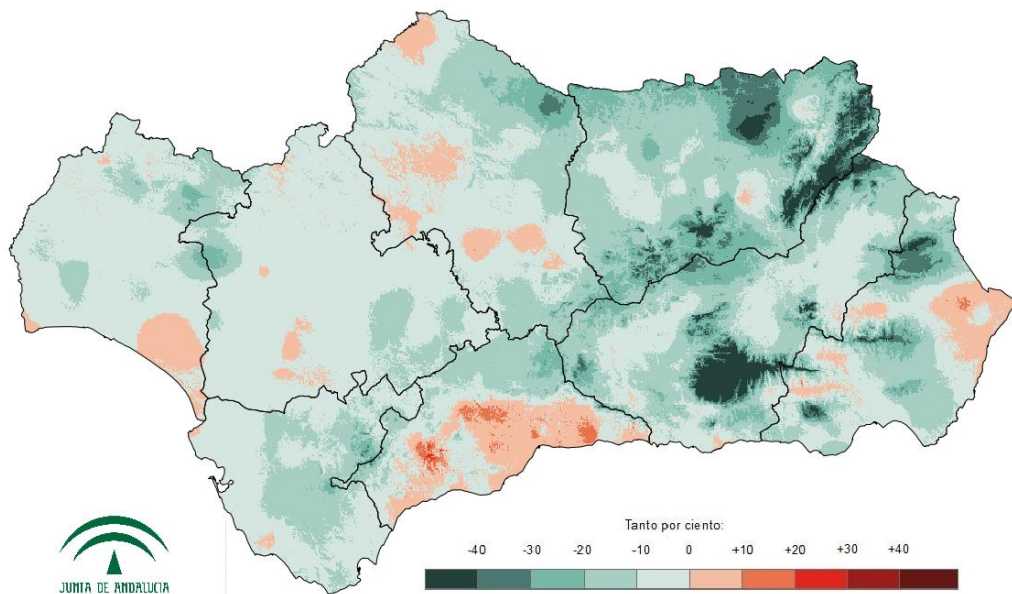

PRECIPITACIONES EN EL AÑO HIDRO-METEOROLÓGICO (DEL 01/09/19 al 30/11/19).

Mapa 7: Precipitaciones totales acumuladas en el año hidro-meteorológico.

Precipitaciones totales acumuladas desde el 01/SEP/2019 al 30/NOV/2019



Gráfico 1: Evolución de las precipitaciones en el año hidro-meteorológico.



Gráfico 2: Evolución de las precipitaciones acumuladas en el año hidro-meteorológico.

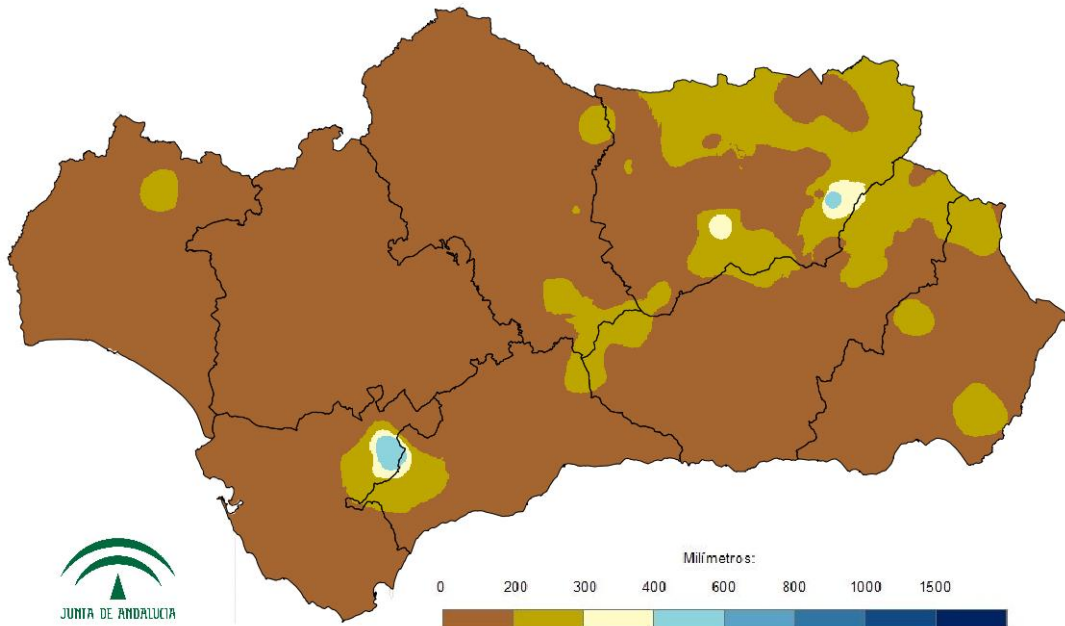

Tabla 7: Precipitaciones totales acumuladas y desviaciones respecto a la media (periodo 1971 – 2000) en el año hidro-meteorológico por provincias y por región.

| PROVINCIA / REGION | PRECIPITACION (MM) | MEDIA 1971 - 2000 (MM) | ANOMALÍA (MM) | PORCENTAJE RESPECTO A LA MEDIA (%) |
|--------------------|--------------------|------------------------|---------------|------------------------------------|
| ANDALUCÍA | 138,9 | 164,0 | -25,1 | 84,7 |
| ALMERÍA | 138,8 | 104,9 | 33,9 | 132,3 |
| CÁDIZ | 132,0 | 219,6 | -87,5 | 60,1 |
| CÓRDOBA | 135,9 | 167,5 | -31,6 | 81,1 |
| GRANADA | 157,5 | 130,7 | 26,8 | 120,5 |
| HUELVA | 93,5 | 196,7 | -103,3 | 47,5 |
| JAÉN | 204,4 | 150,8 | 53,6 | 135,5 |
| MÁLAGA | 143,0 | 191,3 | -48,3 | 74,7 |
| SEVILLA | 96,7 | 172,9 | -76,1 | 56,0 |

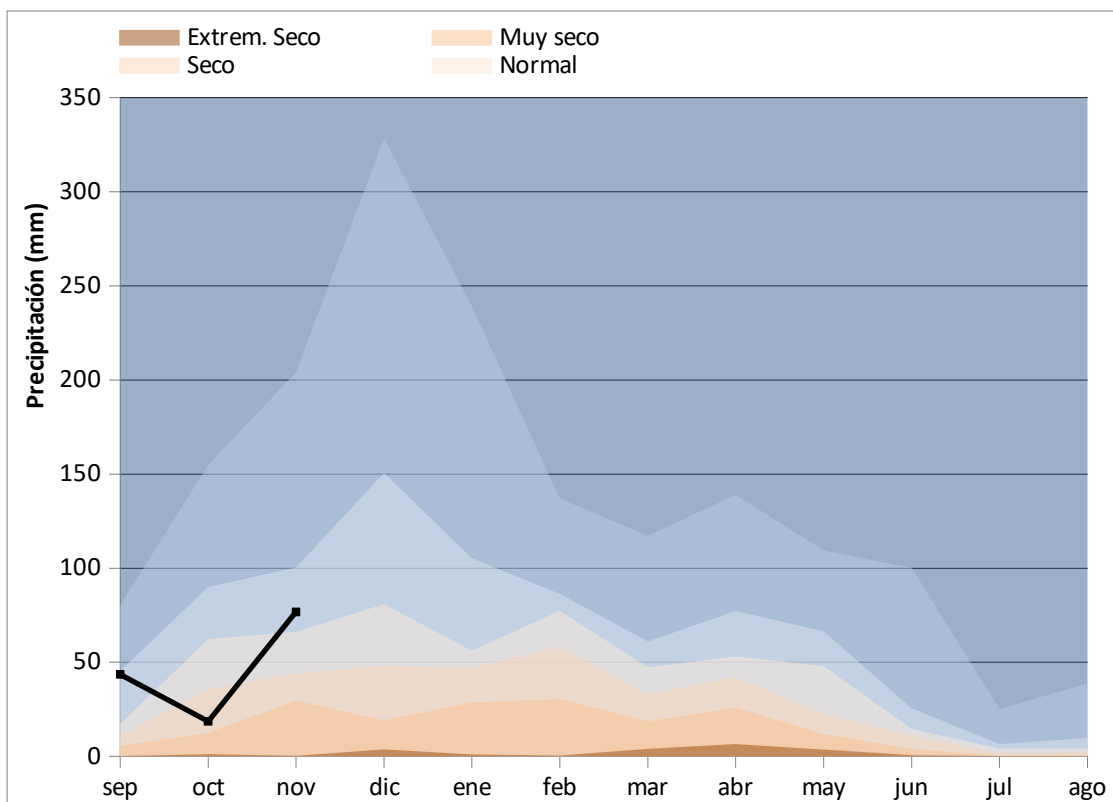

Mapa 8: Desviación de las precipitaciones totales respecto a la media (periodo 1971 – 2000) en el año hidro-meteorológico, en milímetros.

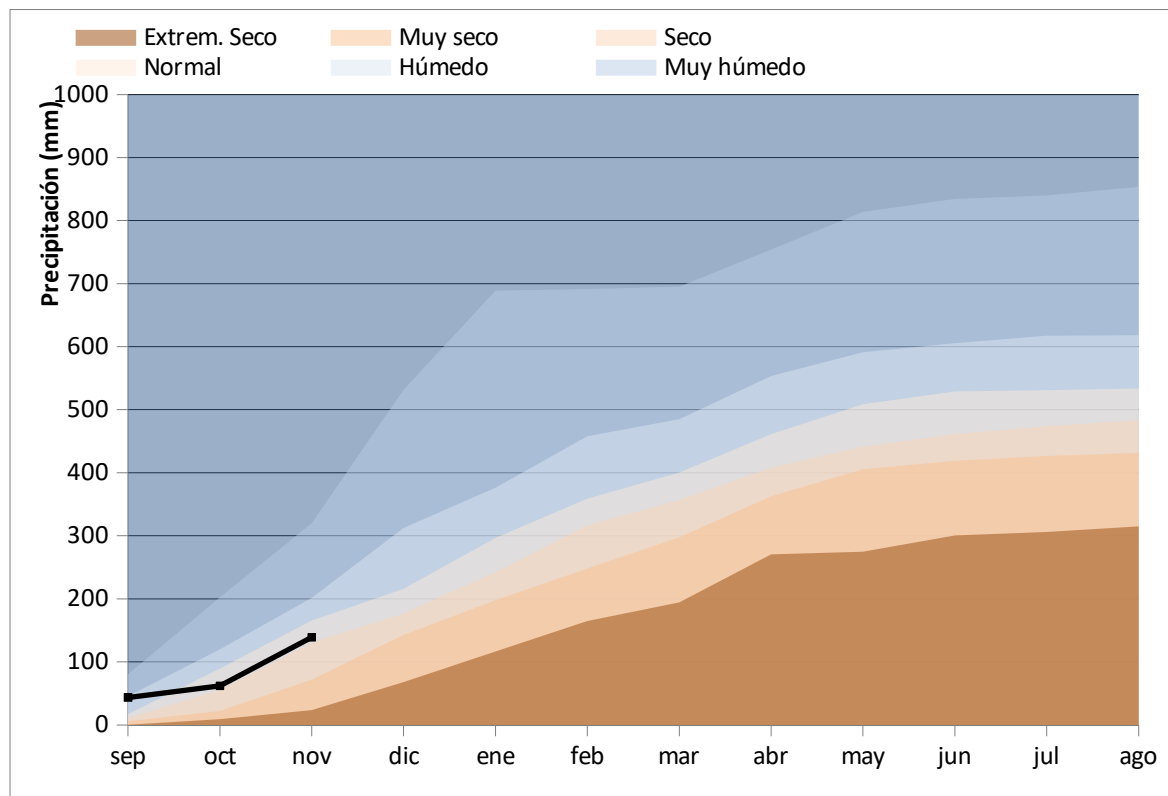
Desviación de las precipitaciones totales desde el 01/SEP/2019 al 30/NOV/2019 respecto a la media 1971 - 2000

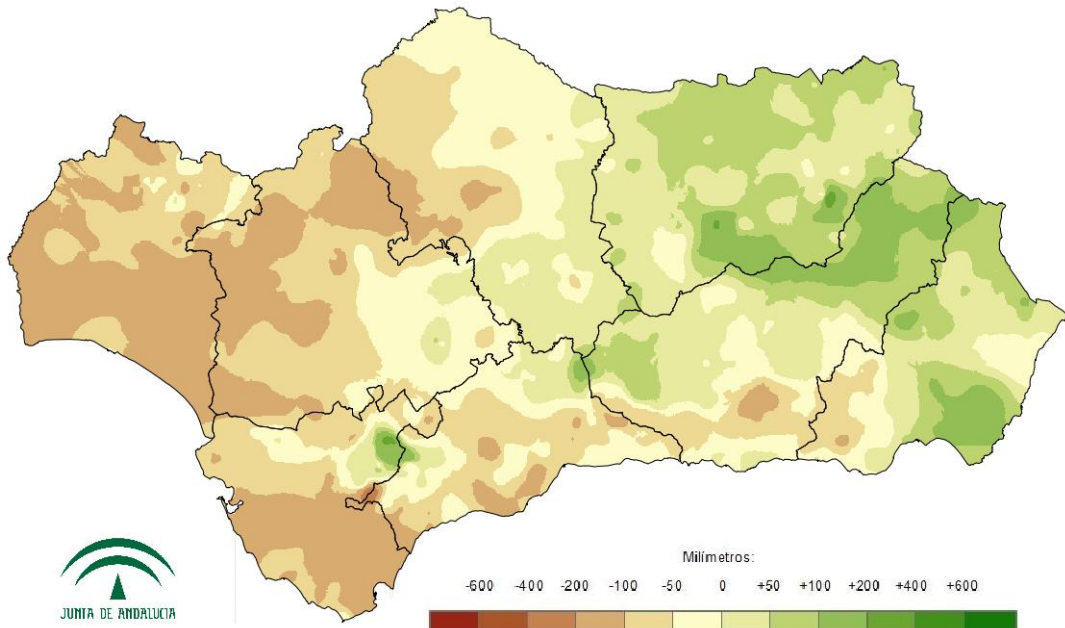

Mapa 9: Desviación de las precipitaciones totales respecto a la media (periodo 1971 – 2000) en el año hidro-meteorológico, en tanto por ciento.

Desviación de las precipitaciones totales desde el 01/SEP/2019 al 30/NOV/2019 respecto a la media 1971 - 2000



Tabla 8: Precipitaciones totales y desviaciones respecto a la media (periodo 1971 – 2000) en el año hidro-meteorológico por grandes cuencas.

| CUENCA / REGION | PRECIPITACION (MM) | MEDIA 1971 - 2000 (MM) | ANOMALÍA (MM) | PORCENTAJE RESPECTO A LA MEDIA (%) |
|--------------------|--------------------|------------------------|---------------|------------------------------------|
| ANDALUCÍA | 138,9 | 164,0 | -25,1 | 84,7 |
| GUADALQUIVIR | 147,9 | 157,5 | -9,5 | 94,0 |
| MEDITERRÁNEA | 132,9 | 156,4 | -23,5 | 85,0 |
| ATLÁNTICA - CÁDIZ | 135,5 | 210,7 | -75,2 | 64,3 |
| ATLÁNTICA - HUELVA | 88,1 | 194,0 | -105,9 | 45,4 |

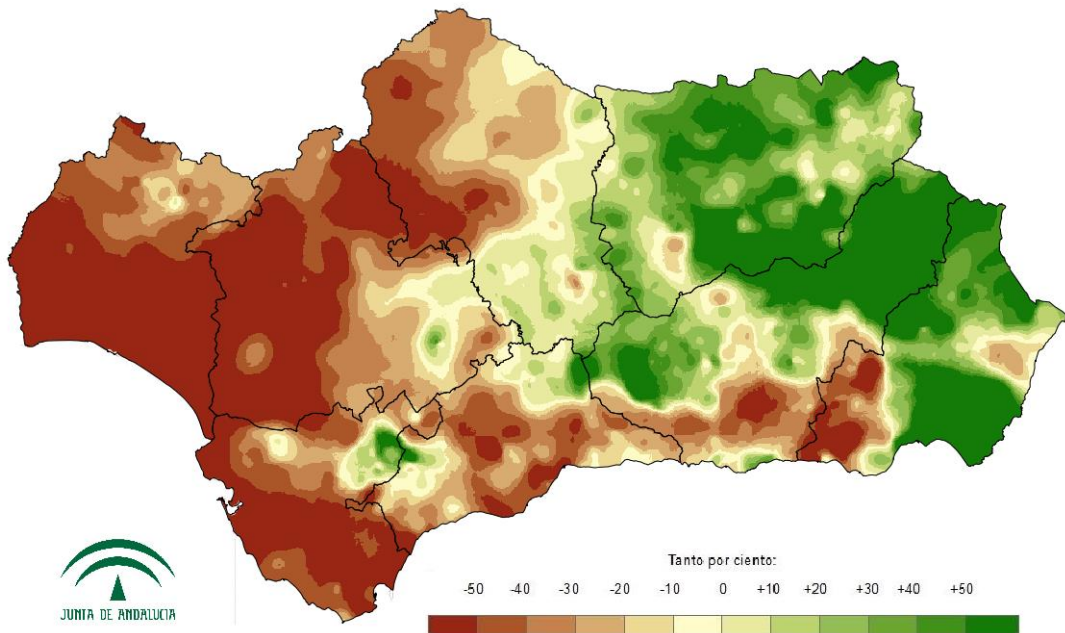

PRECIPITACIONES ACUMULADAS EN EL AÑO NATURAL (DEL 01/01/19 al 30/11/19).

Mapa 10: Precipitaciones totales acumuladas en el año natural.



Gráfico 3: Evolución de las precipitaciones en el año natural.



Gráfico 4: Evolución de las precipitaciones acumuladas en el año natural.

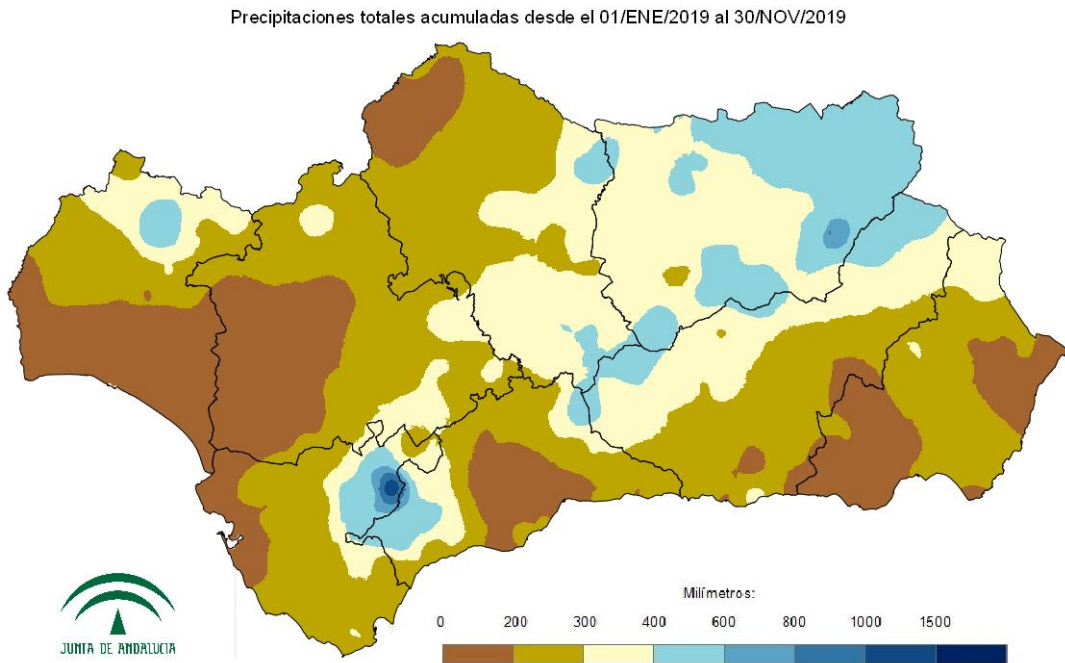

Tabla 9: Precipitaciones totales acumuladas y desviaciones respecto a la media (periodo 1971 – 2000) en el año natural por provincias y por región.

| PROVINCIA / REGION | PRECIPITACION (MM) | MEDIA 1971 - 2000 (MM) | DESVIACIÓN (MM) | PORCENTAJE RESPECTO A LA MEDIANA / MEDIA (%) |
|--------------------|--------------------|------------------------|-----------------|--|
| ANDALUCÍA | 283,8 | 474,7 | -190,9 | 59,8 |
| ALMERÍA | 215,1 | 280,0 | -65,0 | 76,8 |
| CÁDIZ | 293,2 | 630,2 | -337,0 | 46,5 |
| CÓRDOBA | 283,3 | 486,0 | -202,7 | 58,3 |
| GRANADA | 303,1 | 397,0 | -93,9 | 76,3 |
| HUELVA | 232,4 | 542,4 | -310,0 | 42,8 |
| JAÉN | 406,6 | 493,6 | -87,1 | 82,4 |
| MÁLAGA | 268,5 | 529,8 | -261,3 | 50,7 |
| SEVILLA | 231,9 | 477,1 | -245,2 | 48,6 |

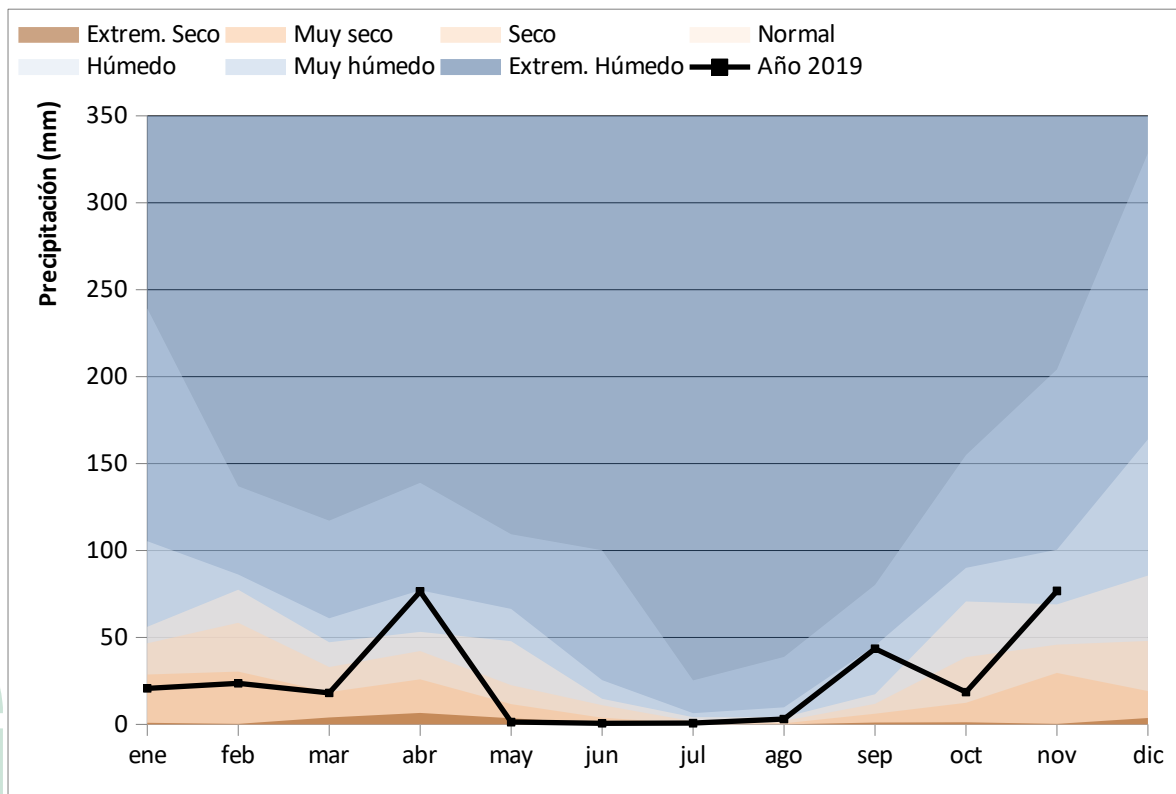

Mapa 11: Desviación de las precipitaciones totales respecto a la media (periodo 1971 – 2000) en el año natural, en milímetros.

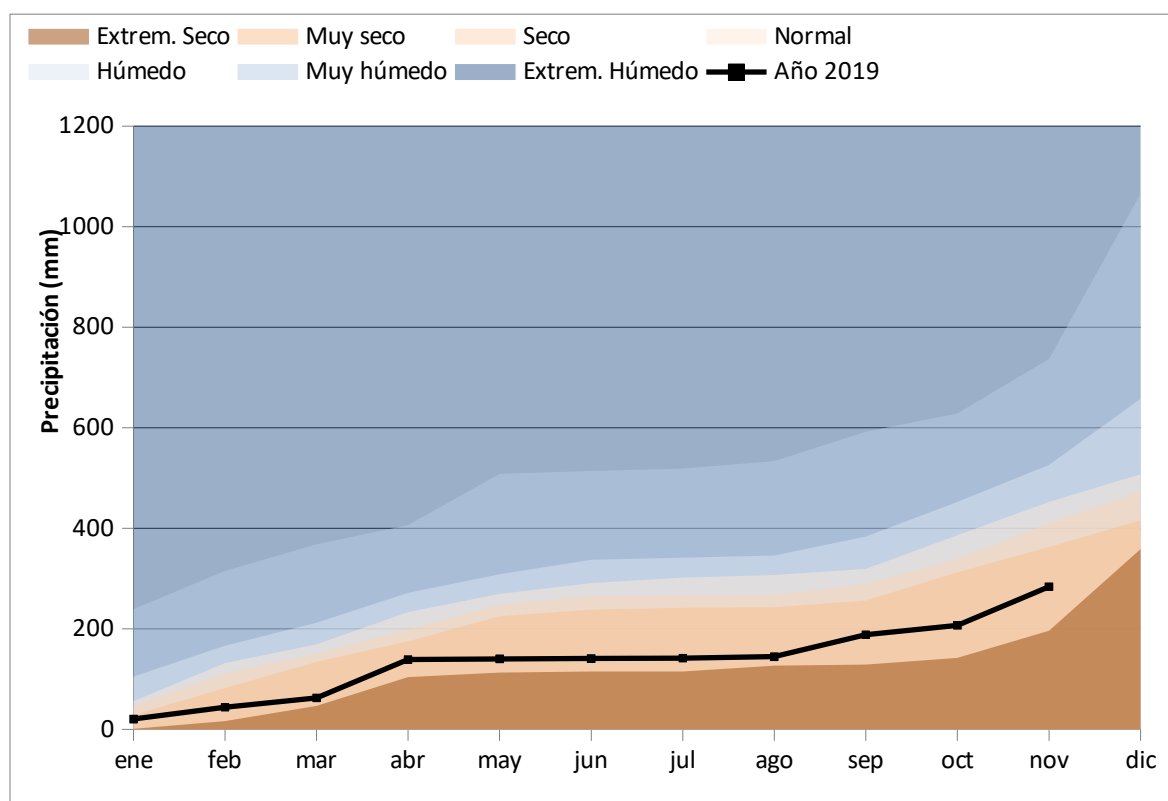
Desviación de las precipitaciones totales desde el 01/ENE/2019 al 30/NOV/2019 respecto a la media 1971 - 2000

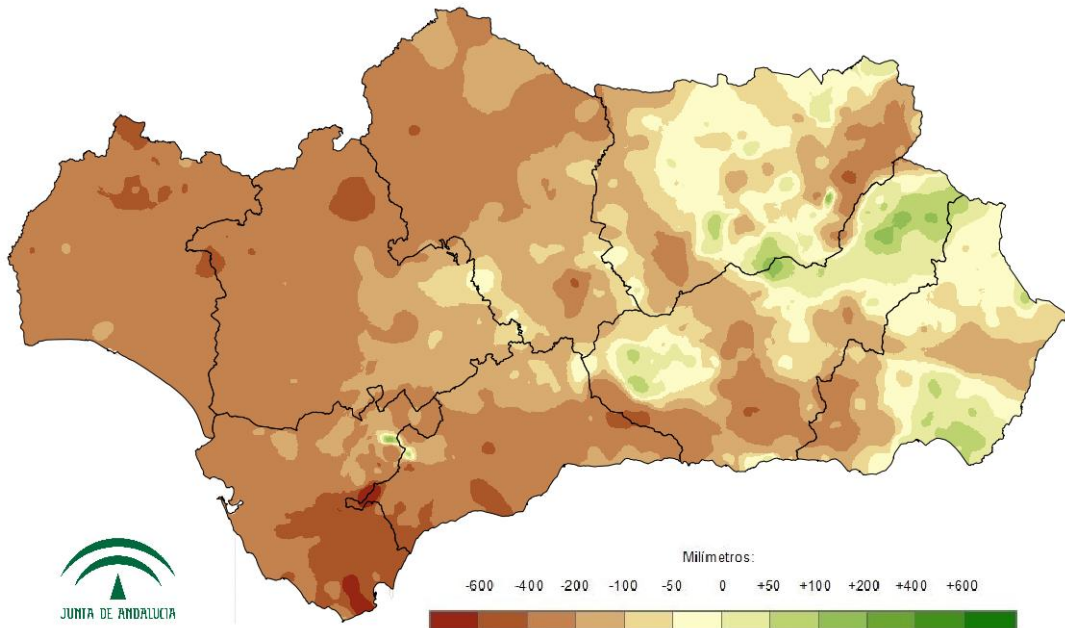

Mapa 12: Desviación de las precipitaciones totales respecto a la media (periodo 1971 – 2000) en el año natural, en tanto por ciento.

Desviación de las precipitaciones totales desde el 01/ENE/2019 al 30/NOV/2019 respecto a la media 1971 - 2000



Tabla 10: Precipitaciones totales y desviaciones respecto a la media (periodo 1971 – 2000) en el año natural por grandes cuencas.

| CUENCA / REGION | PRECIPITACION (MM) | MEDIA 1971 - 2000 (MM) | DESVIACIÓN (MM) | PORCENTAJE RESPECTO A LA MEDIANA / MEDIA (%) |
|--------------------|--------------------|------------------------|-----------------|--|
| ANDALUCÍA | 283,8 | 474,7 | -190,9 | 59,8 |
| GUADALQUIVIR | 306,8 | 465,9 | -159,1 | 65,8 |
| MEDITERRÁNEA | 234,4 | 430,2 | -195,8 | 54,5 |
| ATLÁNTICA - CÁDIZ | 303,2 | 607,2 | -304,1 | 49,9 |
| ATLÁNTICA - HUELVA | 223,1 | 533,3 | -310,1 | 41,8 |

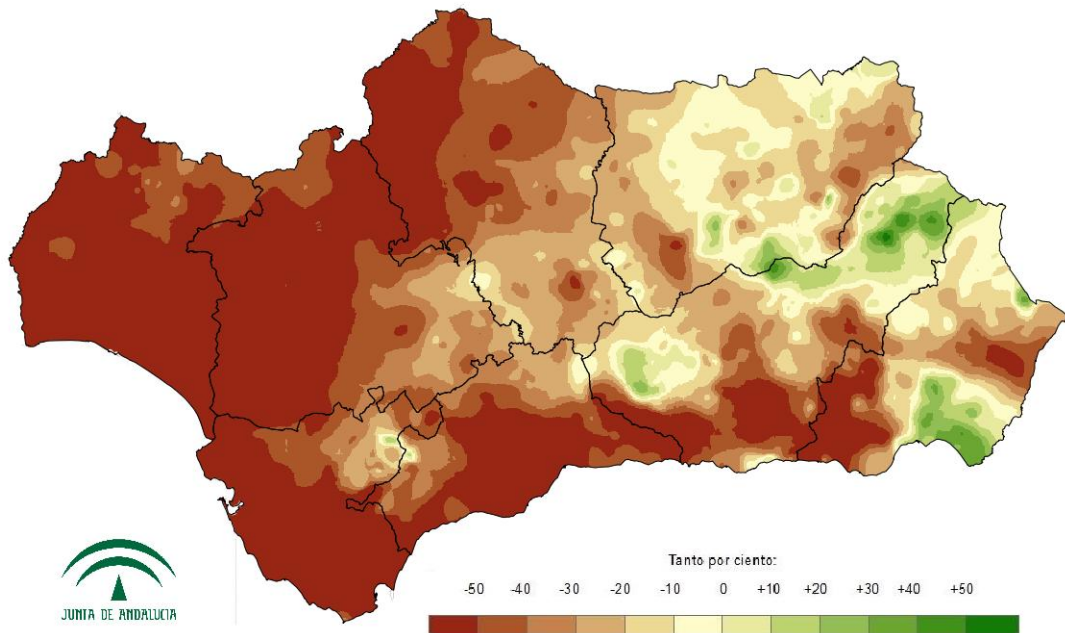

TEMPERATURAS EN EL AÑO HIDRO-METEOROLÓGICO (DEL 01/09/19 al 30/11/19).

Mapa 13: Temperaturas medias en el año hidro-meteorológico.



Gráfico 5: Evolución de las temperaturas medias en el año hidro-meteorológico.



Gráfico 6: Evolución de las temperaturas medias acumuladas en el año hidro-meteorológico.

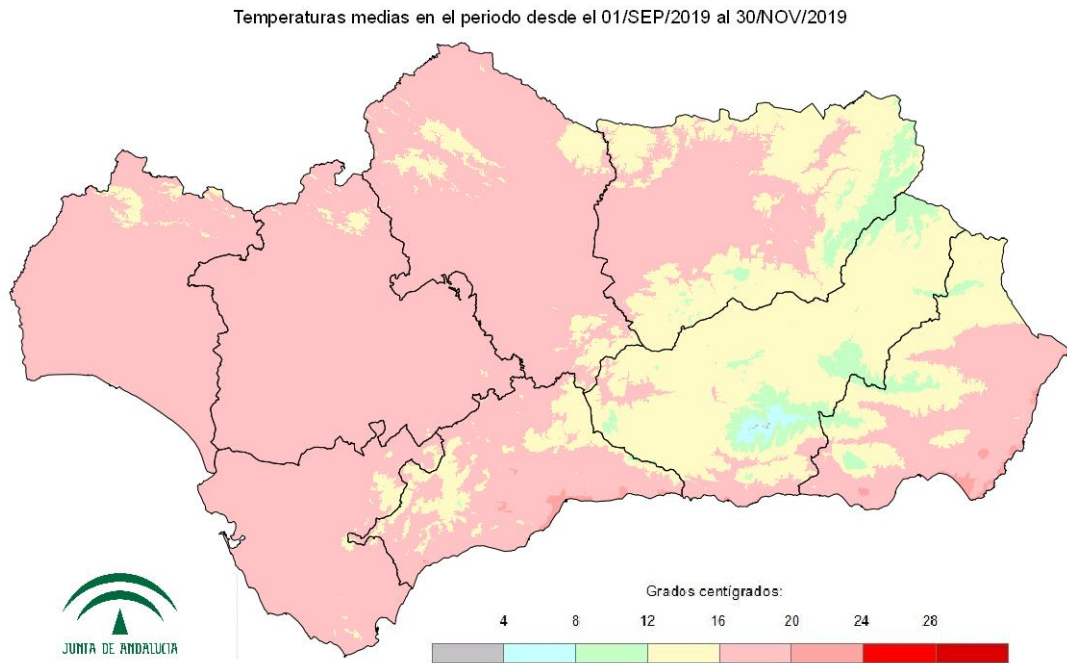

Tabla 11: Temperaturas medias y desviaciones respecto a la media (periodo 1971 – 2000) en el año hidro-meteorológico por provincias y por región.

| PROVINCIA / REGION | TEMPERATURA (°C) | MEDIA 1971 - 2000 (°C) | DESVIACIÓN (°C) |
|--------------------|------------------|------------------------|-----------------|
| ANDALUCÍA | 16,7 | 17,0 | -0,3 |
| ALMERÍA | 16,3 | 16,7 | -0,5 |
| CÁDIZ | 18,1 | 18,8 | -0,7 |
| CÓRDOBA | 17,1 | 17,1 | 0,0 |
| GRANADA | 13,8 | 14,3 | -0,5 |
| HUELVA | 18,0 | 18,4 | -0,4 |
| JAÉN | 15,5 | 16,2 | -0,7 |
| MÁLAGA | 17,2 | 16,9 | 0,3 |
| SEVILLA | 18,3 | 18,4 | -0,2 |

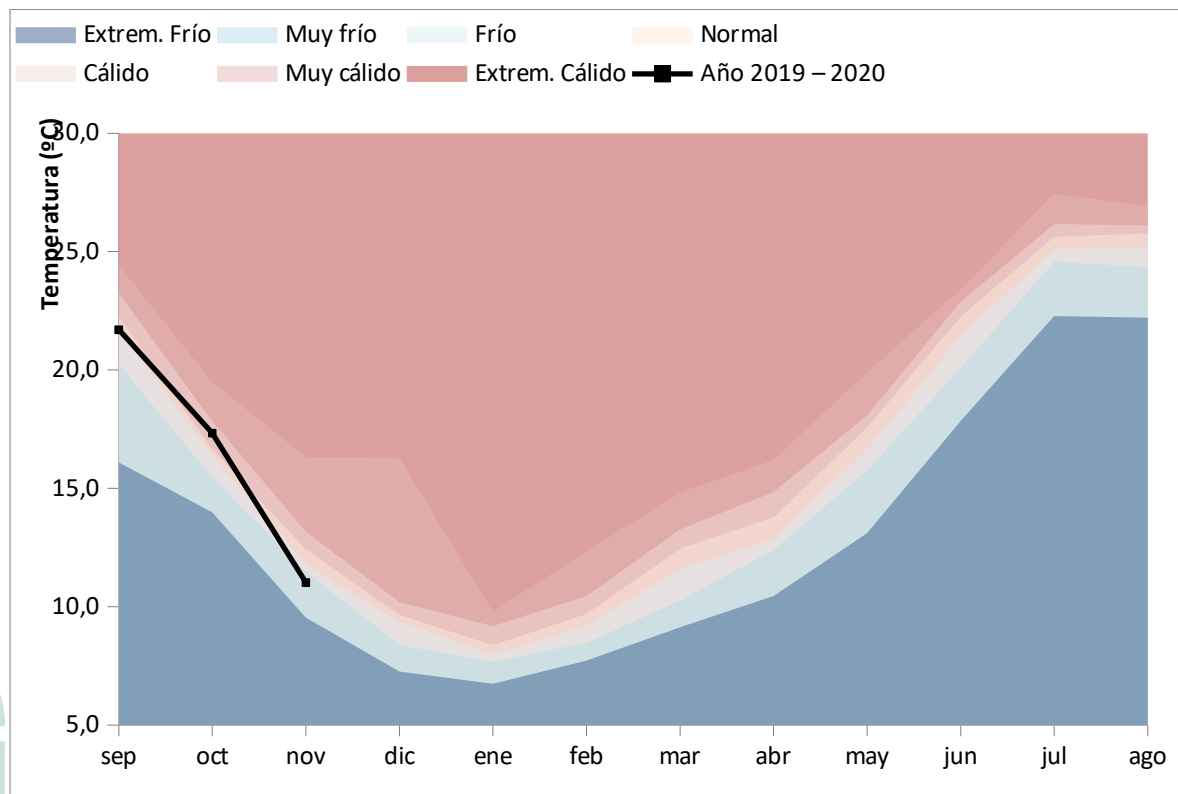

Mapa 14: Desviación de las temperaturas medias respecto a la media (periodo 1971 – 2000) en el año hidro-meteorológico.

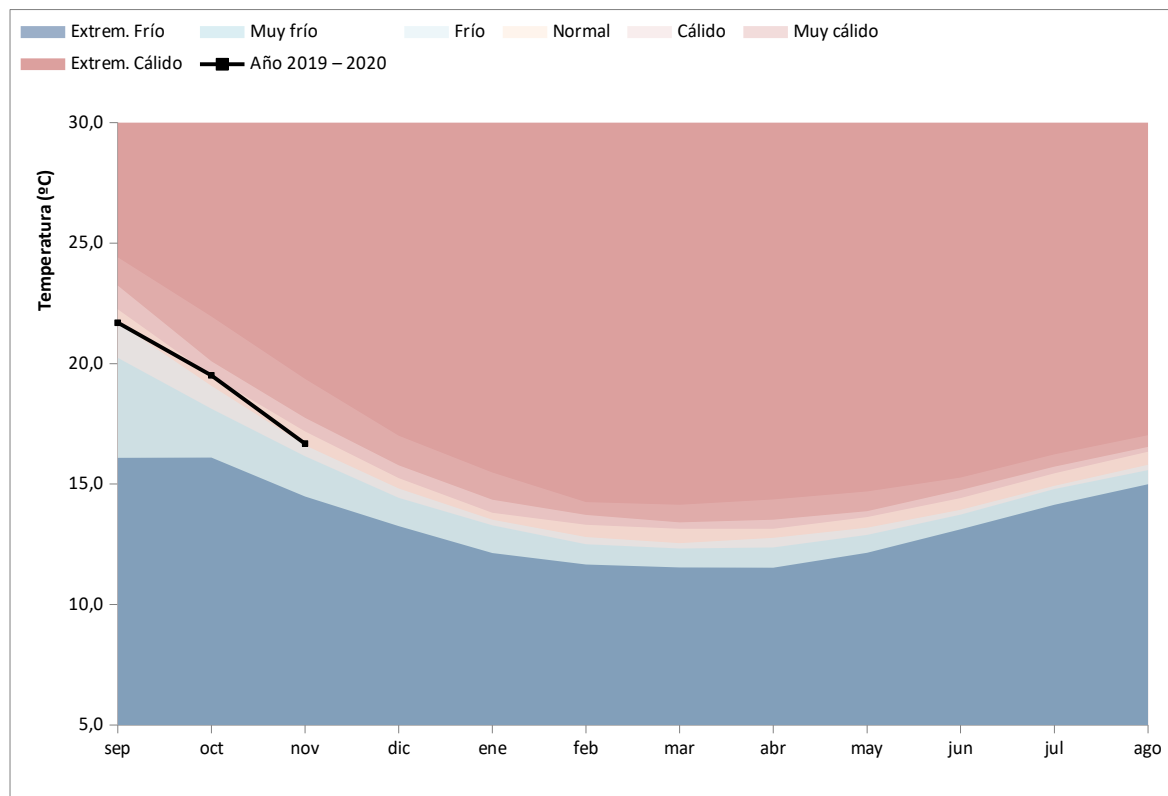
Desviación de las temperaturas medias desde el 01/SEP/2019 al 30/NOV/2019 respecto a la media 1971 - 2000



Tabla 12: Temperaturas medias y desviaciones respecto a la media (periodo 1971 – 2000) en el año hidro-meteorológico por grandes cuencas.

| CUENCA / REGION | TEMPERATURA (°C) | MEDIA 1971 - 2000 (°C) | DESVIACIÓN (°C) |
|--------------------|------------------|------------------------|-----------------|
| ANDALUCÍA | 16,7 | 17,0 | -0,3 |
| GUADALQUIVIR | 16,5 | 16,8 | -0,3 |
| MEDITERRÁNEA | 16,6 | 16,8 | -0,2 |
| ATLÁNTICA - CÁDIZ | 18,1 | 18,7 | -0,7 |
| ATLÁNTICA - HUELVA | 18,2 | 18,8 | -0,6 |

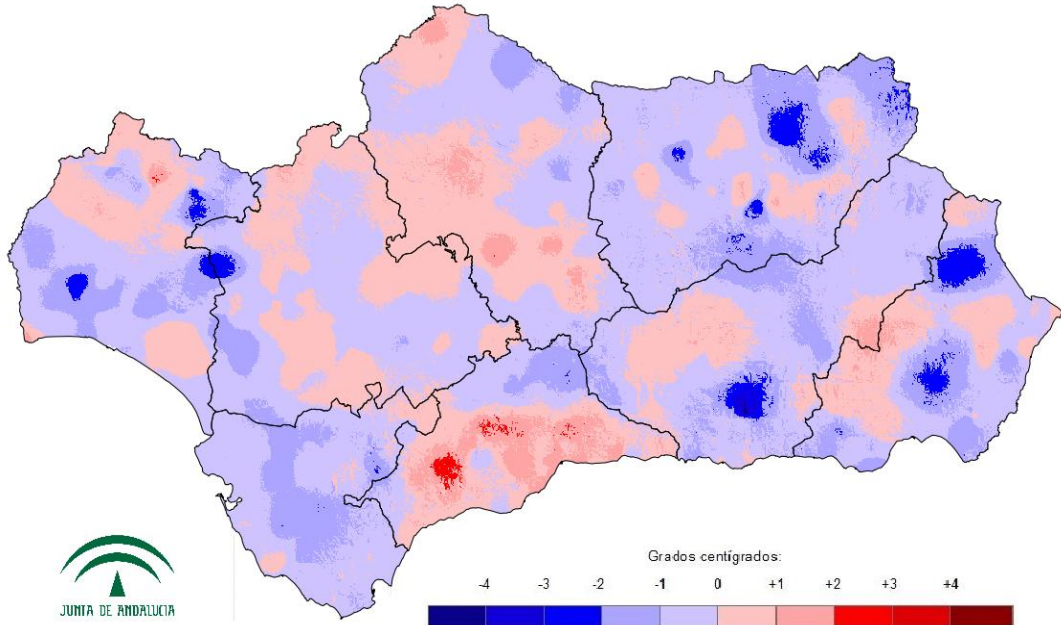

TEMPERATURAS EN EL AÑO NATURAL (DEL 01/01/19 al 30/11/19).

Mapa 15: Temperaturas medias en el año natural.



Gráfico 7: Evolución de las temperaturas medias en el año natural.



Gráfico 8: Evolución de las temperaturas medias acumuladas en el año natural.

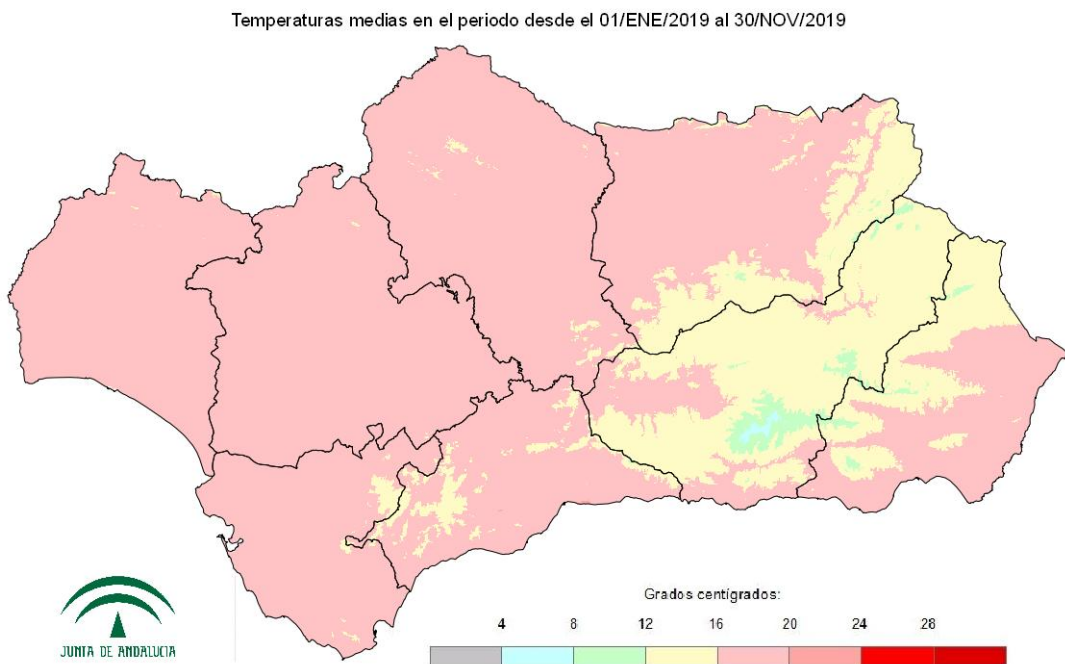

Tabla 13: Temperaturas medias y desviaciones respecto a la media (periodo 1971 – 2000) en el año natural por provincias y por región.

| REGION | TEMPERATURA (°C) | MEDIA 1971 - 2000 (°C) | DESVIACIÓN (°C) |
|-----------|------------------|------------------------|-----------------|
| ANDALUCÍA | 17,0 | 16,7 | 0,3 |
| ALMERÍA | 16,4 | 16,4 | -0,1 |
| CÁDIZ | 17,9 | 18,1 | -0,2 |
| CÓRDOBA | 17,5 | 17,0 | 0,5 |
| GRANADA | 14,6 | 14,3 | 0,3 |
| HUELVA | 17,8 | 17,8 | 0,0 |
| JAÉN | 16,5 | 16,2 | 0,3 |
| MÁLAGA | 17,4 | 16,5 | 0,9 |
| SEVILLA | 18,2 | 18,0 | 0,2 |

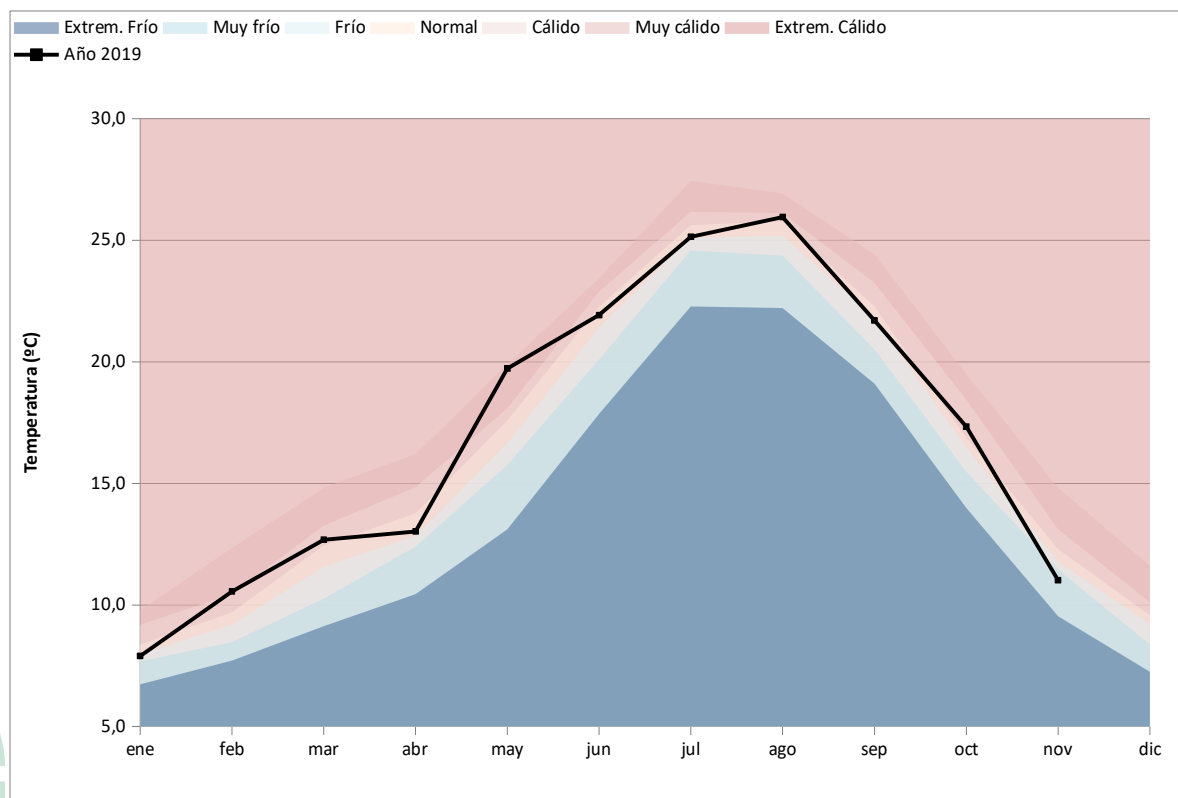

Mapa 16: Desviación de las temperaturas medias respecto a la media (periodo 1971 – 2000) en el año natural.

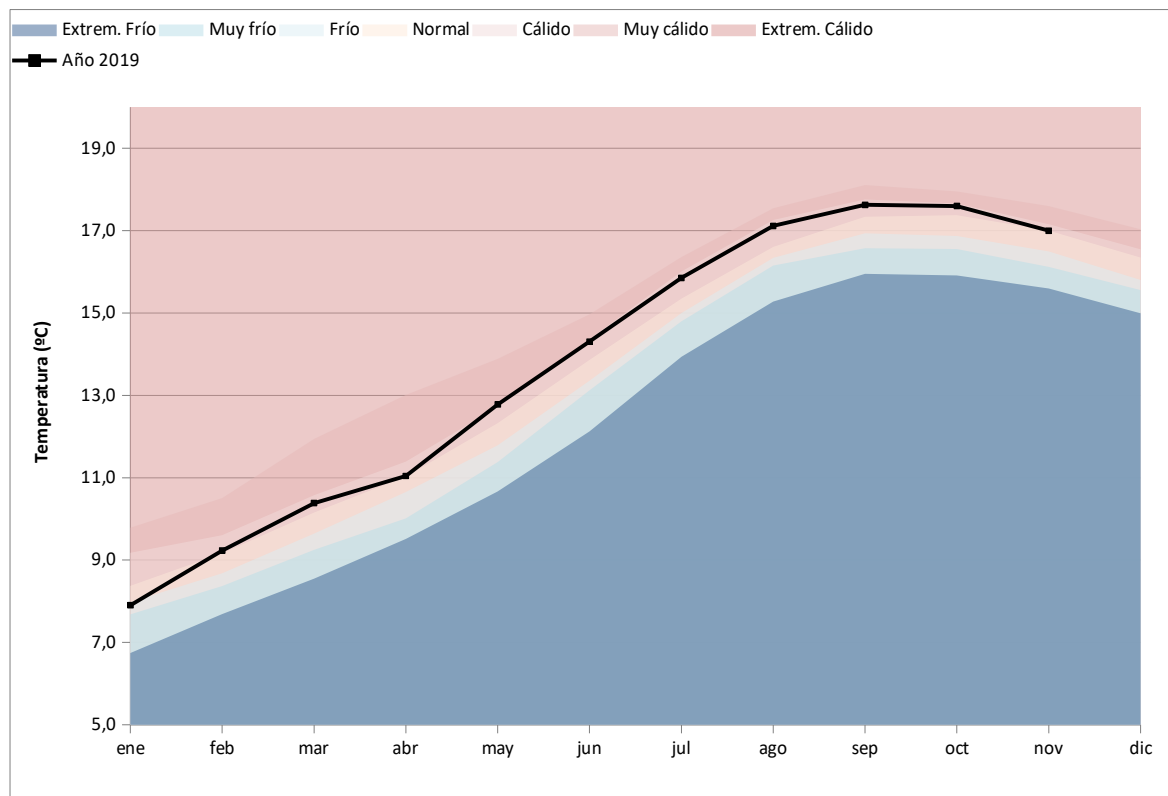
Desviación de las temperaturas medias desde el 01/ENE/2019 al 30/NOV/2019 respecto a la media 1971 - 2000



Tabla 14: Temperaturas medias y desviaciones respecto a la media (periodo 1971 – 2000) en el año natural por grandes cuencas.

| CUENCA / REGION | TEMPERATURA (°C) | MEDIA 1971 - 2000 (°C) | DESVIACIÓN (°C) |
|--------------------|------------------|------------------------|-----------------|
| ANDALUCÍA | 17,0 | 16,7 | 0,3 |
| GUADALQUIVIR | 17,0 | 16,6 | 0,3 |
| MEDITERRÁNEA | 16,7 | 16,4 | 0,3 |
| ATLÁNTICA - CÁDIZ | 17,8 | 18,0 | -0,2 |
| ATLÁNTICA - HUELVA | 18,0 | 18,2 | -0,2 |

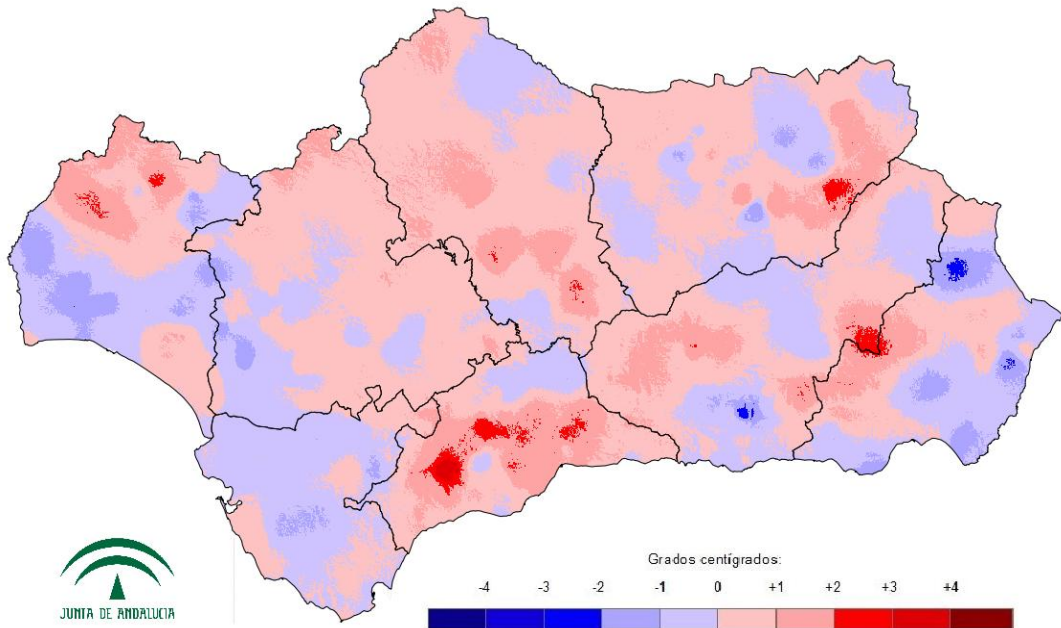

INDICADORES DE SEGUIMIENTO DE LA SEQUÍA (NOVIEMBRE 2019).

Gráfico 9: Índice Estandarizado de Sequía Pluviométrica.



Gráfico 10: Índice Estandarizado de Sequía Pluviométrica. Detalle de los últimos cinco años.



Mapa 17: Índice Estandarizado de Sequía Pluviométrica.

Índice Estandarizado de Sequía Pluviométrica (IESP) en el mes de noviembre de 2019

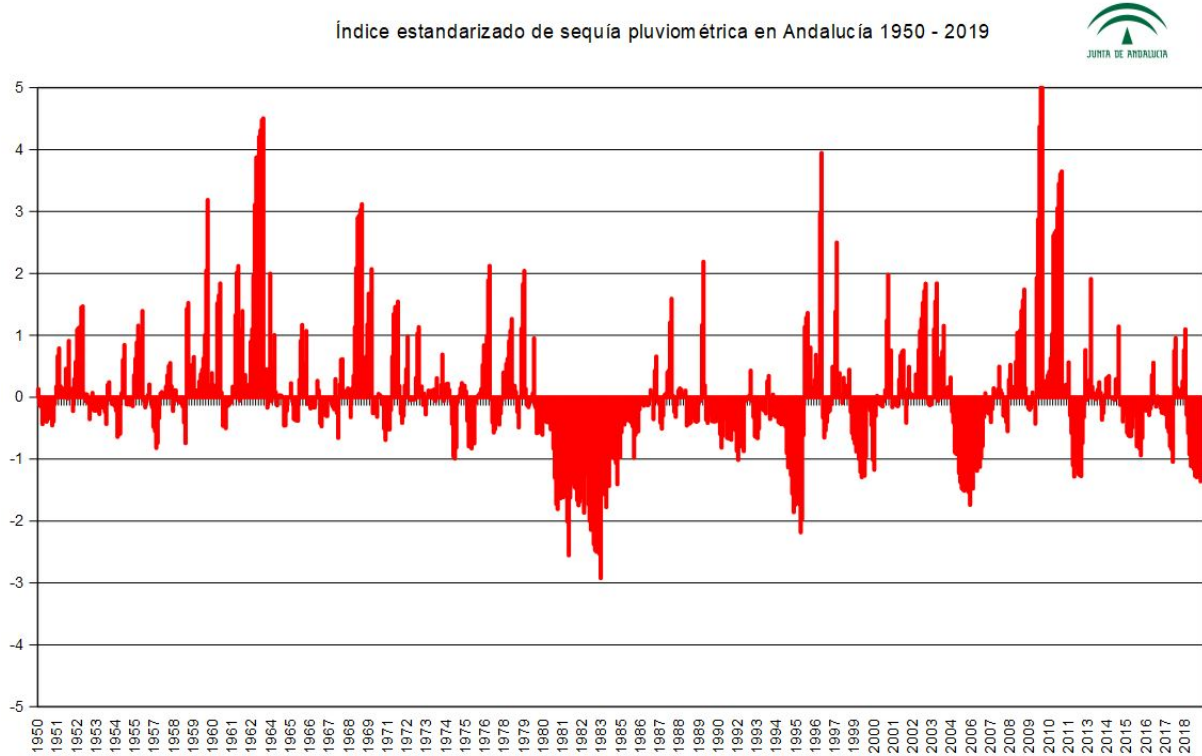
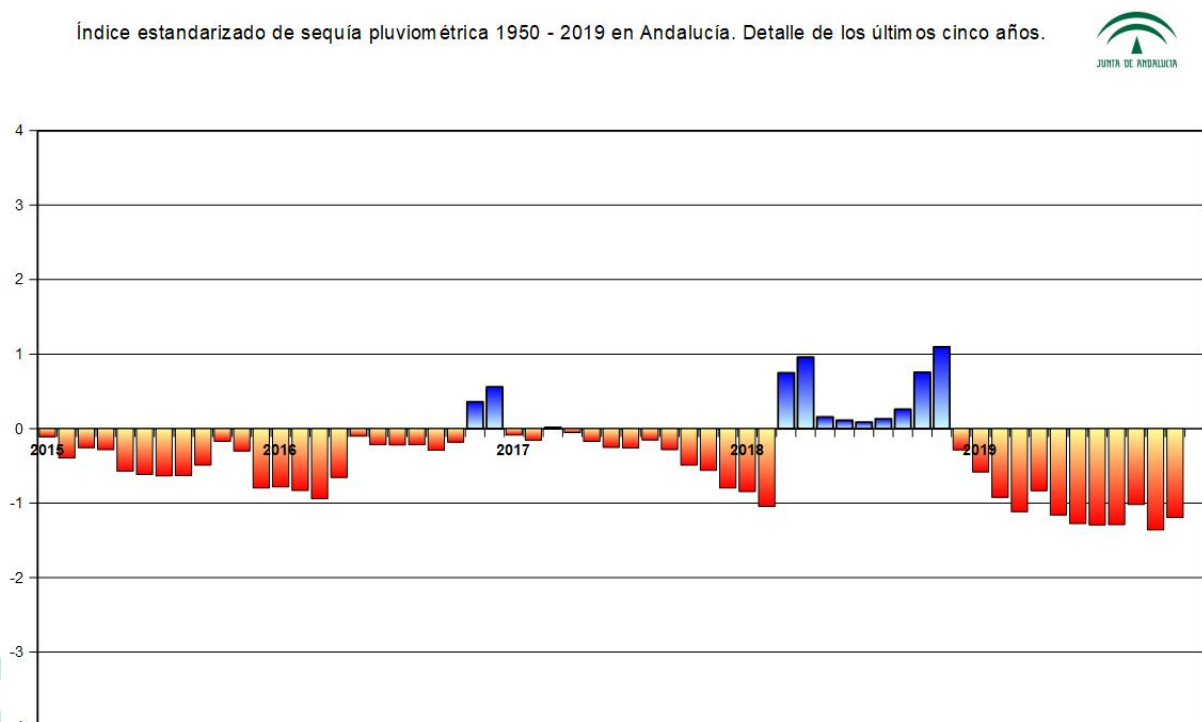
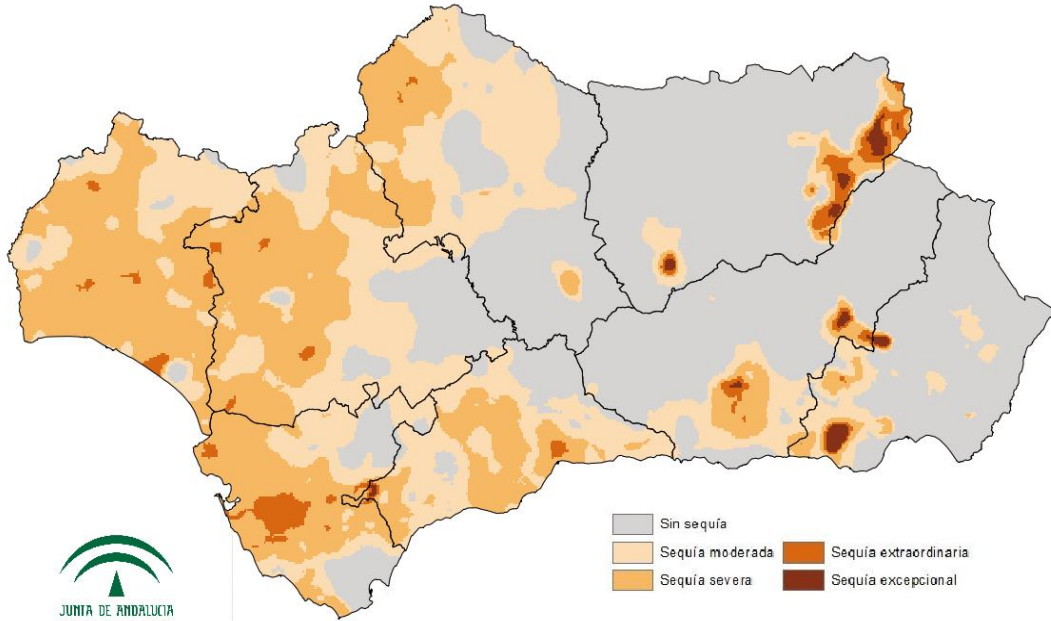

Mapa 18: Intensidad del déficit pluviométrico.

Intensidad del déficit pluviométrico en el mes de noviembre de 2019

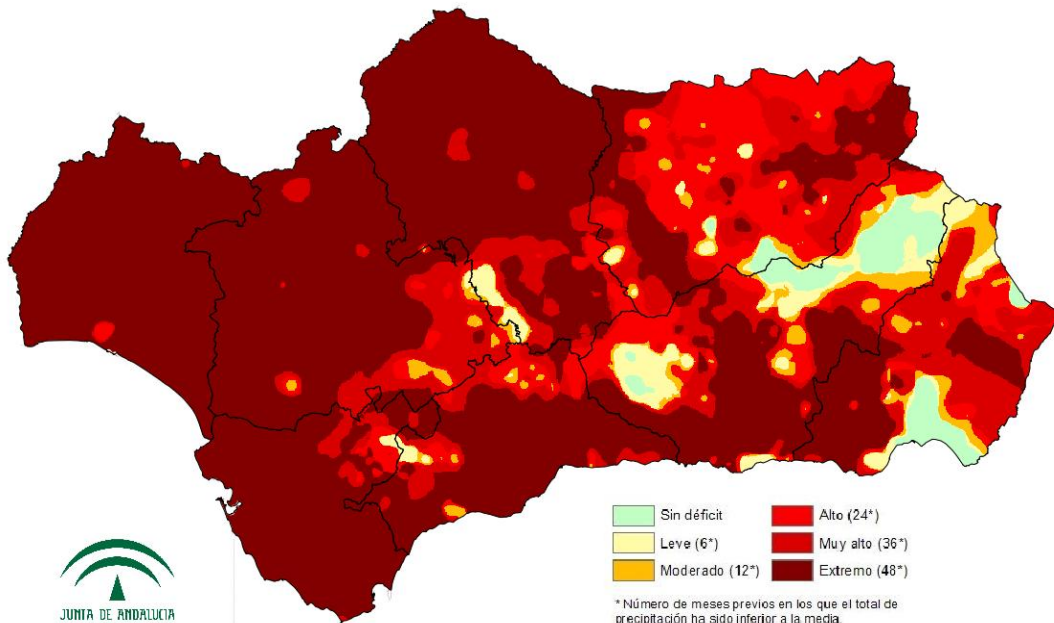

* Número de meses previos en los que el total de precipitación ha sido inferior a la media.



Tabla 15: Probabilidad de superar la sequía a nivel regional.

| PERIODO (fecha) | PRECIPITACIÓN MÍNIMA PARA NO ENTRAR EN SEQUÍA | PORCENTAJE SOBRE LA NORMAL | PROBABILIDAD DE OCURRENCIA (%) |
|-----------------------|---|----------------------------|--------------------------------|
| 1 MES (31/12/2019) | 150 | 131 | 17 |
| 3 MESES (29/02/2020) | 262 | 48 | 28 |
| 6 MESES (31/05/2020) | 383 | 29 | 42 |
| 12 MESES (30/11/2020) | 528 | 19 | 57 |
| 24 MESES (30/11/2021) | 972 | 9 | 74 |

El valor del IESP que marca la existencia / ausencia de sequía es -0,4

17 de diciembre de 2019

