

Distribución de espacios naturales por figuras de protección 2000

Típos	Número	Superficie (ha)
Parques Nacionales	2	136.928
Parques Naturales	23	1.378.369
Parajes Naturales	31	63.182
Reservas Naturales	28	4.610
Reservas Naturales Concertadas	3	662
Parques Periurbanos	17	5.279
<b>Total</b>	<b>104</b>	<b>1.589.030</b>

Superficie de los Espacios Naturales Protegidos

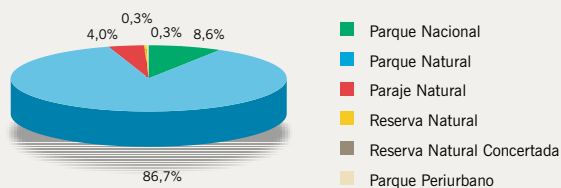

Instalaciones de uso público en Espacios Naturales Protegidos

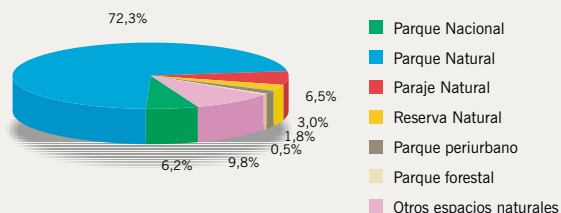

Otras figuras de protección

Otras figuras de protección	Número	Superficie (ha)	% superf. regional	
Propuesta de Lugares de Interés Comunitario (LICs)	Andalucía <sup>(1)</sup>	193	2.586.673	28,7
	España	1.205	11.568.321	21,7
	UE	9.312	33.204.000	10,4
Zonas de Especial Protección para las Aves (ZEPAs)	Andalucía	22	1.017.489	11,7
	España	278	5.770.603	11,4
	UE <sup>(2)</sup>	2.436	16.393.300	5,1
Reservas de la Biosfera	Andalucía	7	520.141	6,2
	España	15	1.019.296	2,0
	UE	63	3.464.767	1,1
Humedales incluidos en el Convenio RAMSAR	Andalucía	12	117.753	1,3
	España	38	158.216	0,3
	UE	481	6.076.640	1,9

(1) De las cuales 2.502.498 ha son terrestres y 84.178 ha son marinas  
 (2) Dato del año 1999

Porcentaje de territorio protegido

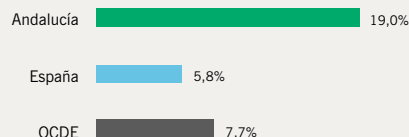

Número de Espacios Naturales Protegidos

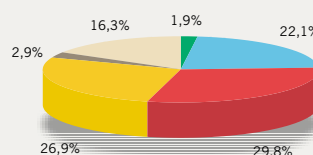

Propuesta de Lugares de Interés Comunitario de Andalucía

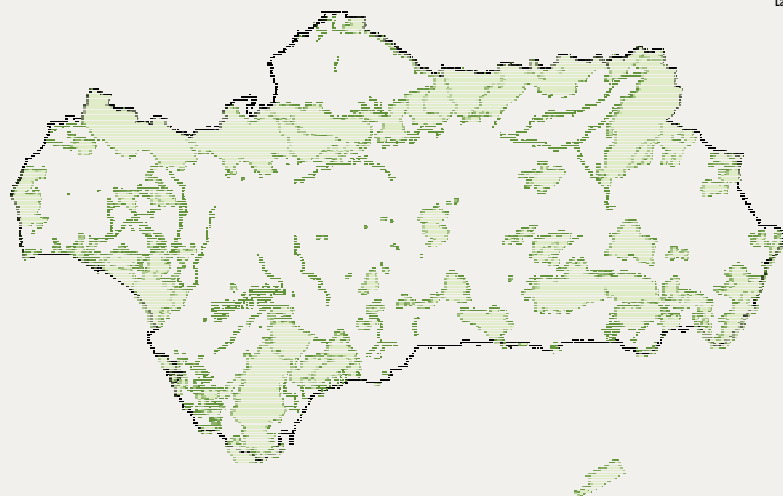

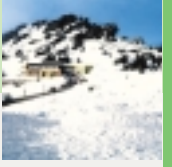

● Espacios Naturales

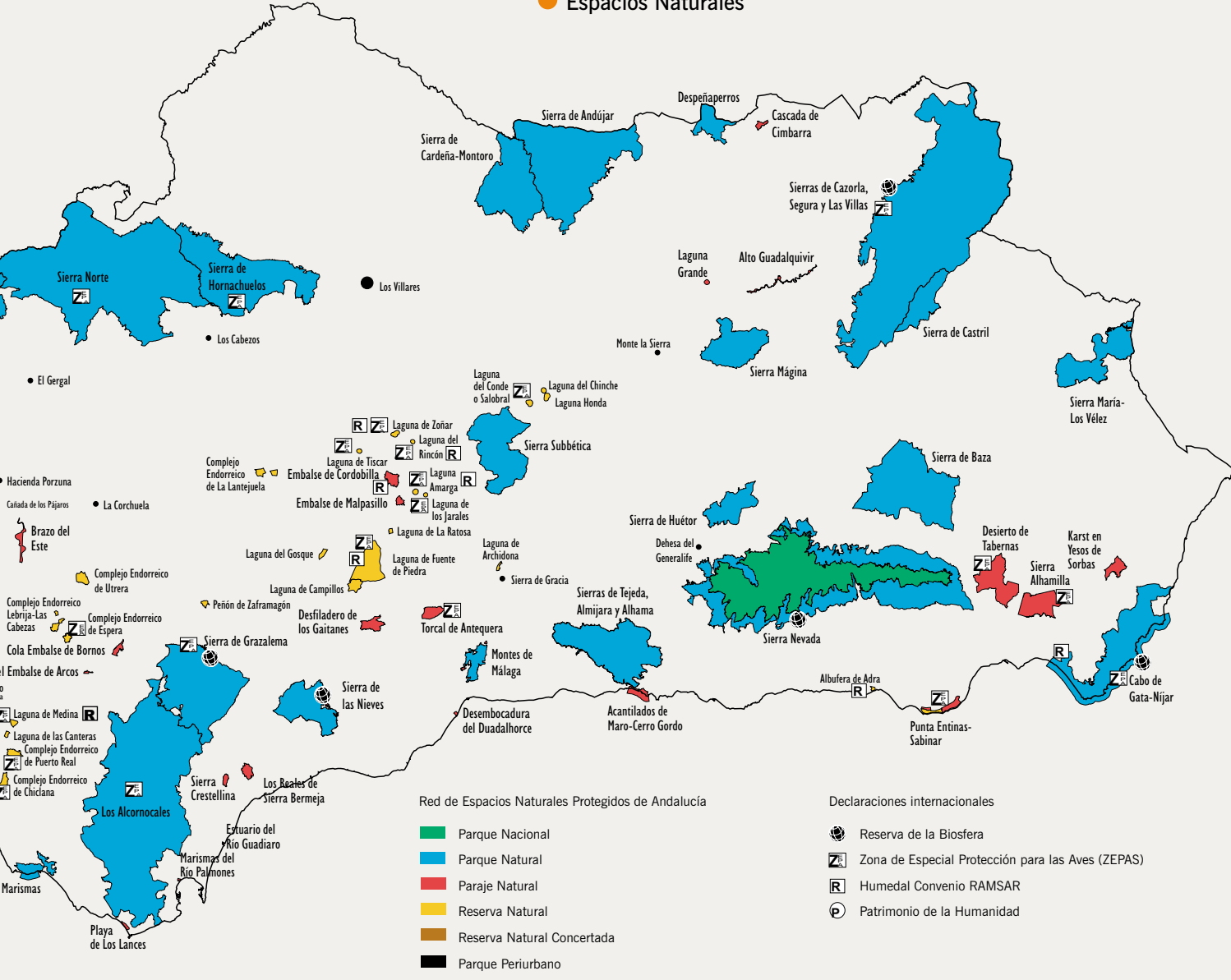

● Equipamientos de uso público en Espacios Naturales Protegidos

Actividades educativas	Apoyo a la recreación		Contemplación de paisajes naturales	Información	Interpretación ambiental especializada	Observatorio de fauna silvestre	Protección/cobijo pernoctación		Rutas interpretativas									
8	1	12	4	4	3	88	26	19	4	9	9	16	1	27	15	27	16	318