aldea

PROGRAMA DE EDUCACIÓN AMBIENTAL
PARA LA COMUNIDAD EDUCATIVA

La Naturaleza y Tú

Propuesta de actividades

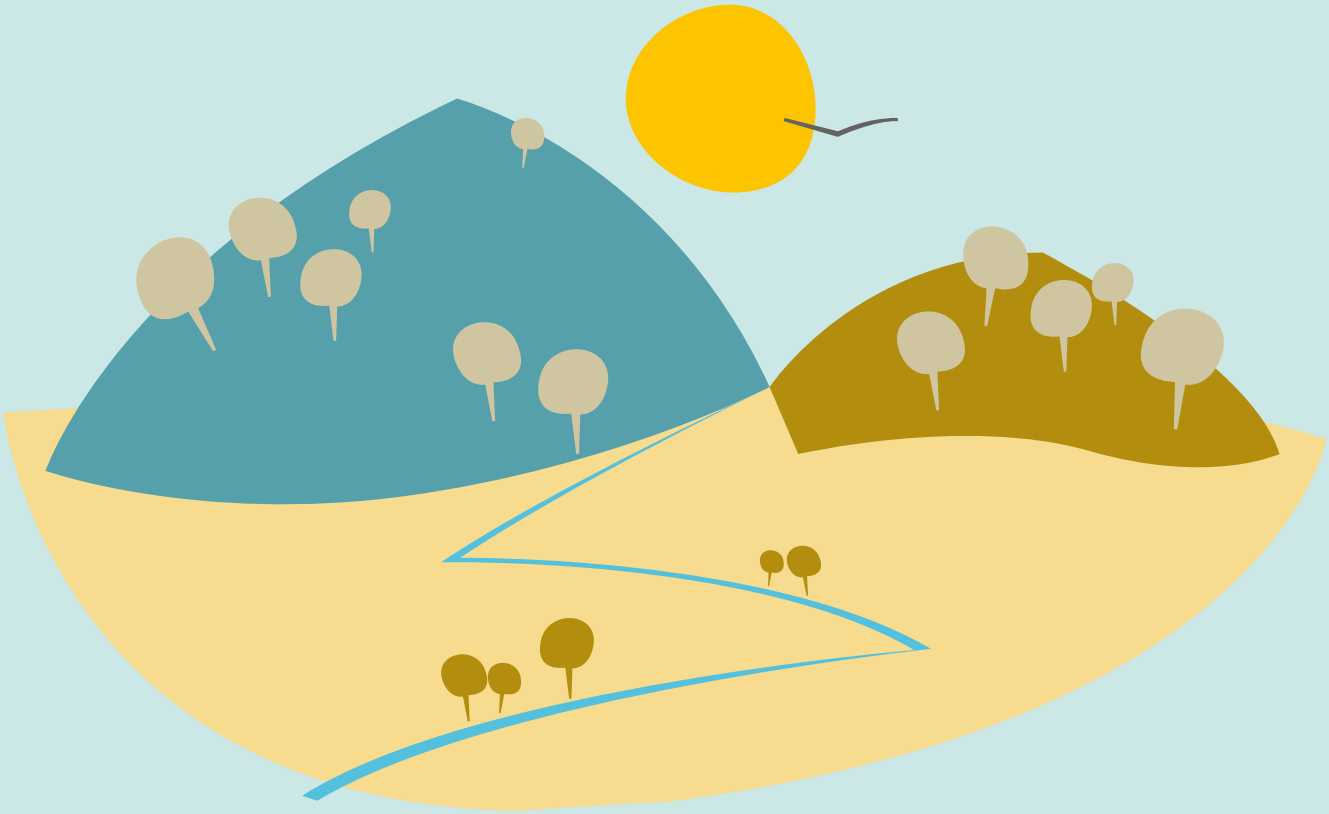

Nombre de la actividad

Los flamencos

Áreas curriculares

Áreas relacionadas Educación Primaria y Secundaria

Temática las aves

Competencias claves

Conocimiento e interacción con el medio físico y natural a partir de la visita al Centro de Visitantes José Antonio Valverde.

Concienciación para seguir fomentando la conservación de la naturaleza.

Nivel educativo

Primer ciclo de primaria
Infantil

Esquema de desarrollo de la actividad

En el aula: investigar y recopilar información sobre el flamenco características, habitad y conservación.

Salida a la laguna de fuente de piedra

Puesta en común de la actividad

Actividades complementarias

En clase de manualidades hacer la figura del flamenco en cartón piedra (papel de periódico)

Planteamiento general

Flamenco (phoenicopterus ruber roseus), ave de la familia phoenicopteridae dentro del orden de las ciconiformes, el único flamenco de España aunque existen otras clases de flamencos en todo el mundo.
Destaca por su singular aspecto, colorido y su talante viajero que le lleva a recorrer miles de kilómetros. Mide desde 1,30 a 1,70.
Vive en marismas y lagunas saladas como la de fuente de piedra, donde dándose las condiciones apropiadas cría todos los años.

Proceso paso a paso

Actividad 1: Investigación en el aula
El alumnado se agrupará en equipos de 5 personas.
Objetivo principal es descubrir las características principales del flamenco, color altura y peso, hábitat.

Actividad 2: Visita al campo
Visita en la reserva natural laguna de fuente de piedra para observar en su hábitat natural los flamencos

Ideas para la acción

El cuento de cagarcito y amelie, dibuja tu marcapáginas

Materiales necesarios

Papel- lápices de colores - papel de periódico

Preguntas para dinamizar

¿Qué colores tiene el flamenco?
¿Porqué son de color rosa?
¿Porqué tienen las patas membranas en sus dedos?

Qué entiendes por...?

Cagarzo, anilla, filtrar, pluma y pico

Otras actividades

Ruta: " La comunicación de las aves"

Ruta: "Los recursos naturales:el agua"

Información complementaria
(recursos digitales)

Cuadernillos
http://www.juntadeandalucia.es/medioambiente/site/portalweb/menuitem.7e1cf46ddf59bb227a9ebe205510e1ca/?vgnextoid=21c8f671c9572110VgnVCM1000000624e50aRCRD&vgnextchannel=251a37ad9c6d4310VgnVCM1000001325e50aRCRD&lr=lang_es

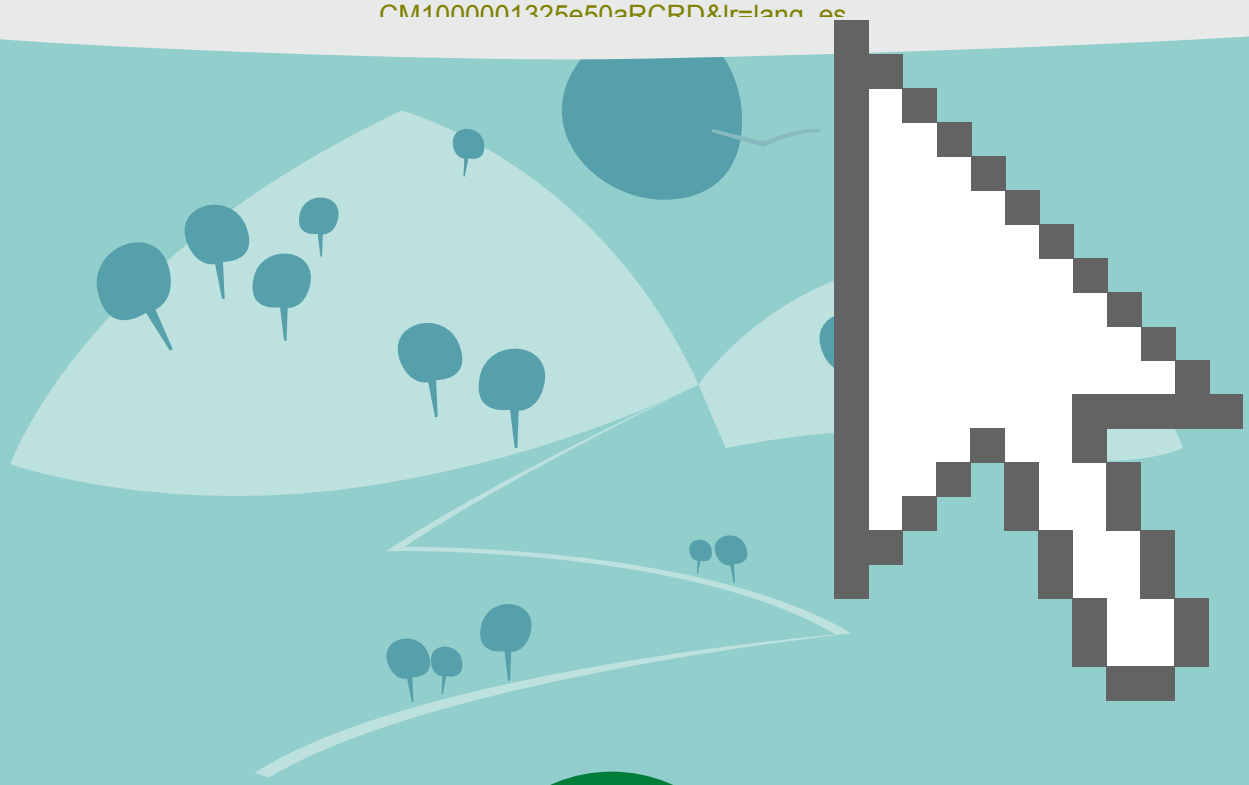

JUNTA DE ANDALUCIA
CONSEJERÍA DE EDUCACIÓN
CONSEJERÍA DE MEDIO AMBIENTE Y ORDENACIÓN DEL TERRITORIO