aldea

PROGRAMA DE EDUCACIÓN AMBIENTAL
PARA LA COMUNIDAD EDUCATIVA

La Naturaleza y Tú

Propuesta de actividades

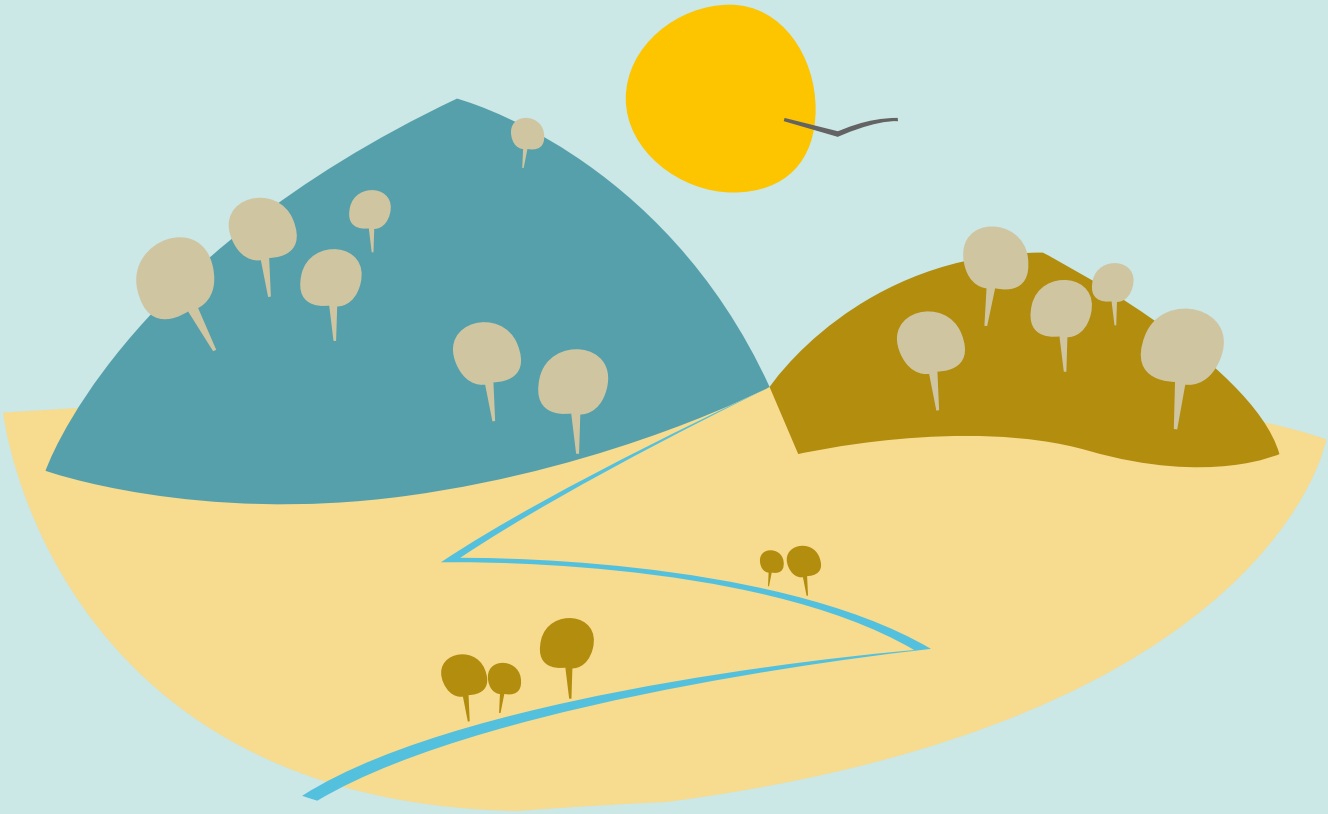

Nombre de la actividad

Agua, fuente de vida

Áreas curriculares

Áreas relacionadas Educación Primaria y Secundaria

Áreas relacionadas:
Educación Infantil: Conocimiento del Entorno.
Educación Primaria: Ciencias de la Naturaleza.

Competencias claves

Competencias básicas.
- Ciencia y Tecnología: aprendizajes centrados en los recursos naturales que nos rodea, en su uso responsable, la sostenibilidad y la conservación de la diversidad natural.
- Conciencia y expresión cultural: manifestaciones de la herencia cultural y medioambiental de Sierra Mágina.

Nivel educativo

Nivel educativo:
Educación Infantil y 1º ciclo de Educación Primaria.

Esquema de desarrollo de la actividad

Esquema de desarrollo de la actividad:
El agua: Usos y aprovechamientos - Investigación en el aula, trabajo en grupo - Salida de Campo - Respeto y cuidado hacia el agua como elemento fundamental para la vida. Identificación de recursos hídricos, de seres vivos y ecosistemas. Valoración de su importancia para la vida.

Actividades complementarias

Actividades complementarias
Analiza tu localidad e identifica los usos de agua en cada una de las categorías.
Encuesta qué podemos hacer para reducir el consumo de agua.

Planteamiento general

Planteamiento general.
Nuestro punto de partida es acercar al alumnado al mundo natural que les rodea, que lo entiendan y se impliquen en su cuidado y conservación.
Con esta actividad se pretende un contacto directo con los recursos naturales, que lo aprecien con los sentidos. Conocer la importancia del agua en Sierra Mágina, las aguas subterráneas, los usos en agricultura y ganadería y su consumo doméstico y público, el agua como fuente de energía, en definitiva, el agua que mueve el Planeta.

Proceso paso a paso

Proceso paso a paso:
En el Centro de Visitantes MataBejid y en el entorno próximo realizaremos:
- Actividad 1: Presentación de los principales recursos naturales del Parque Natural Sierra Mágina.
- Actividad 2: Ruta de senderismo interpretativa con cuadeno de campo.
- Actividad 3: OcaMágina: Por equipos, conoceremos nuestro patrimonio a través de pruebas.
- Actividad 4: Taller medioambiental: Construcción de un filtro de agua.

Ideas para la acción

Ideas para la acción:
- Para qué se utiliza el agua.
- Analiza tu localidad e identifica los usos de agua en cada una de las categorías.

Materiales necesarios

Materiales necesarios: Fichas de registro, acceso al contador de agua.

Preguntas para dinamizar

Preguntas para dinamizar:
- ¿De dónde viene el agua que consumimos?
- ¿Se puede agotar el agua que llega a nuestra ciudad?
- ¿Cómo podríamos ahorrar agua?

Qué entiendes por...?

Qué entiendes por...?
Presa- Abrevadero - Pozo de nieve

Otras actividades

Otras actividades o talleres medioambientales que puedes realizar:
- Marcapáginas con hojas de árboles.
- Construcción de cajas nido y comederos de aves.
- Taller de móviles con ramas y piñas.
- Juegos deportivos en el medio natural.
- Visita un parque urbano cercano.
- ...

Información complementaria
(recursos digitales)

Información complementaria

Portal de actividades de la Agencia Medio Ambiente y Ordenación del Territorio: www.reservatuvisita.es
Guía para la visita a los Espacios Naturales de Andalucía: www.ventanadelvisitante.es
Perfil social del Centro de Visitantes: www.facebook.com/CV.MataBejidAND

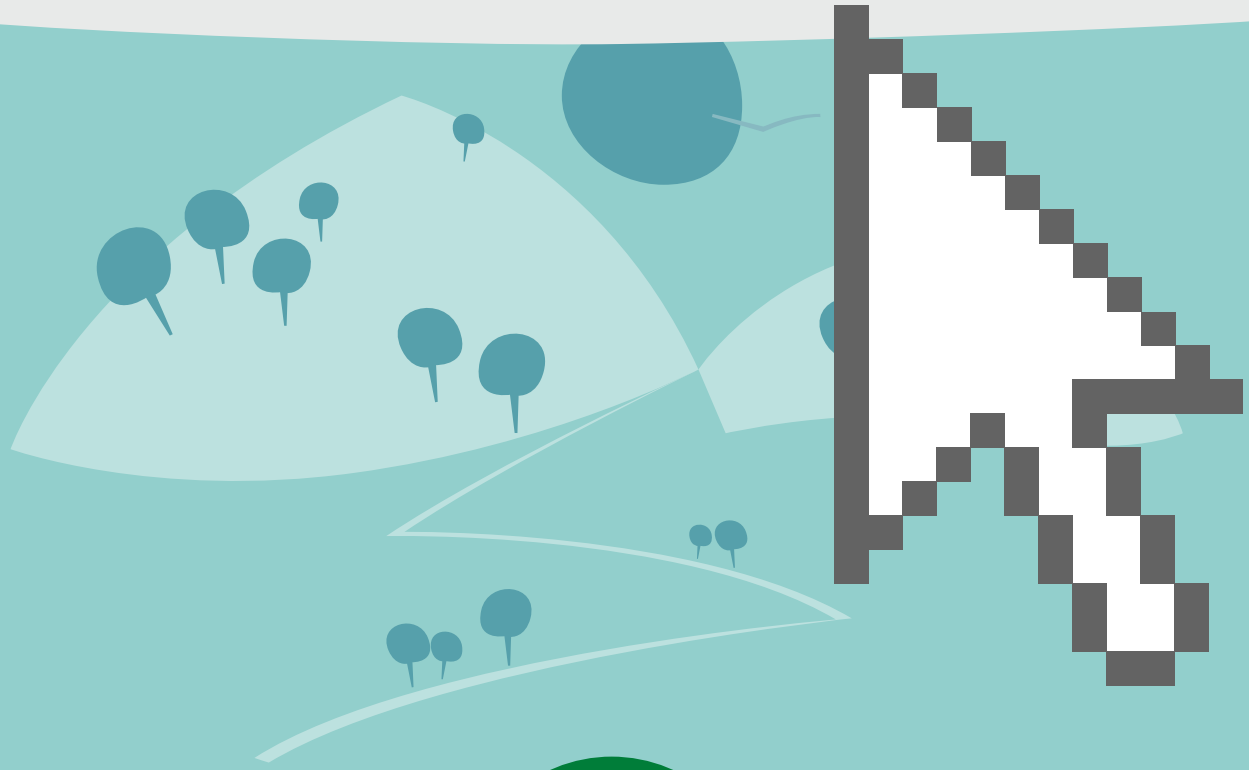

JUNTA DE ANDALUCIA
CONSEJERÍA DE EDUCACIÓN
CONSEJERÍA DE MEDIO AMBIENTE Y ORDENACIÓN DEL TERRITORIO