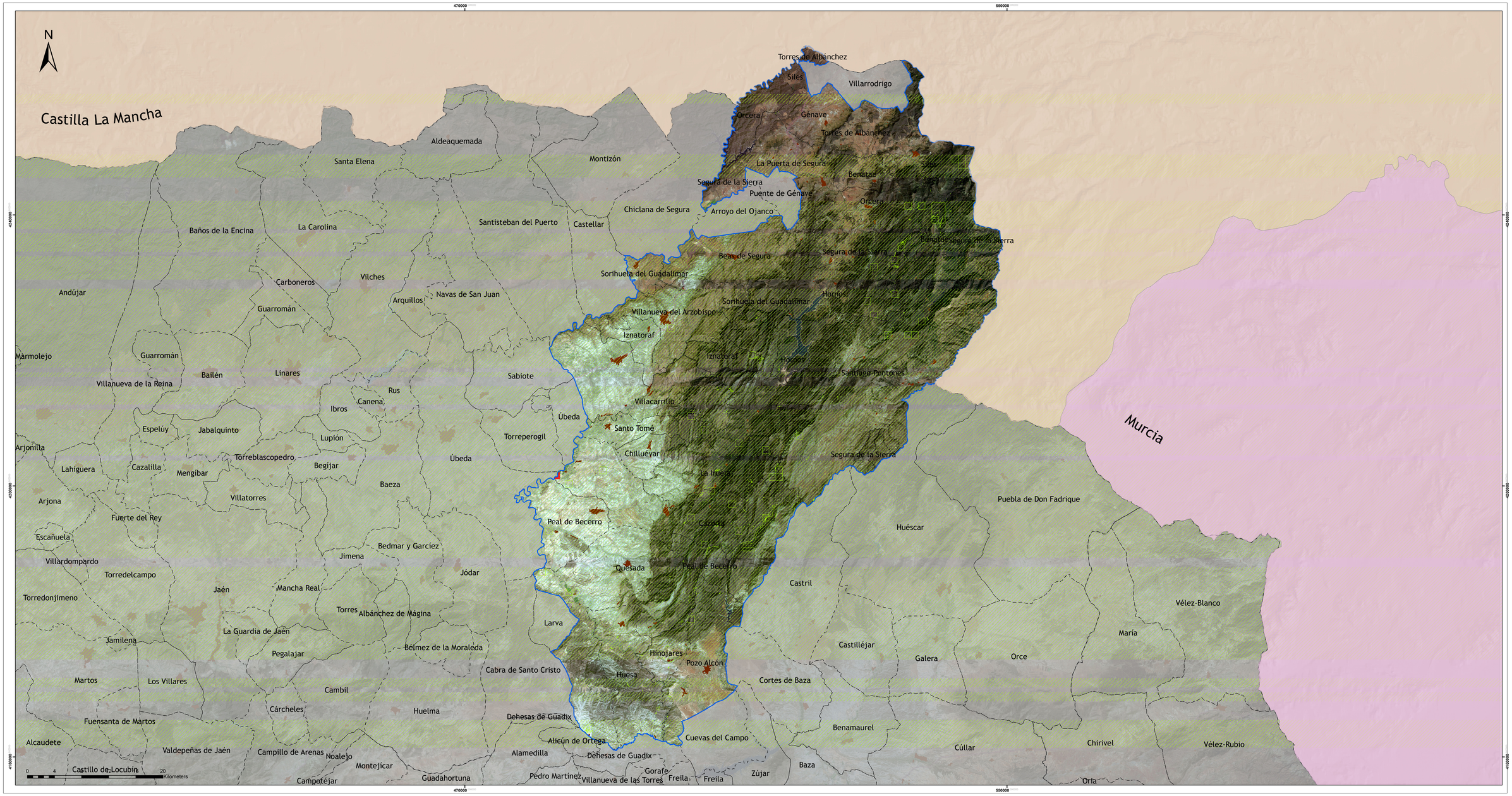

Red de Información Ambiental de Andalucía

MAPA DE REFERENCIA

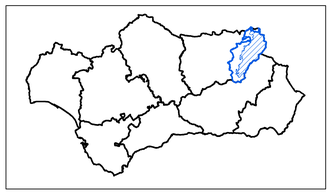

INFORMACIÓN AMBIENTAL COMPLEMENTARIA

Flora de interés

Fauna de interés

LEYENDA. General

Ámbito de Estudio

Límite Municipal

Límite Provincial

Núcleos de Población

Red de carreteras

Autovía

Parque Natural de las Sierras de Cazorla, Segura y Las Villas

Tipo de Condicionante

Moderado

Leve — Severo

DETERMINACIÓN DE CONDICIONANTES AMBIENTALES

II Plan de Desarrollo Sostenible del Parque Natural Sierras de Cazorla, Segura y Las Villas y su área de Influencia Socio-Económica

MAPA 14.01. INFORMACIÓN AMBIENTAL COMPLEMENTARIA
Flora y Fauna de interés

Fecha: Agosto/2018
Escala: 1:202.000

BASE TOPOGRAFICA DE REFERENCIA: MOSAICO SPOT HRVIR XS. Año 2005
Proyección UTM. Huso 30. Elipsoide Internacional de Hayford

JUNTA DE ANDALUCIA
CONSEJERÍA DE MEDIO AMBIENTE Y ORDENACIÓN DEL TERRITORIO