

Guía para la visita

CENTRO DE VISITANTES  
HUERTA DEL REY

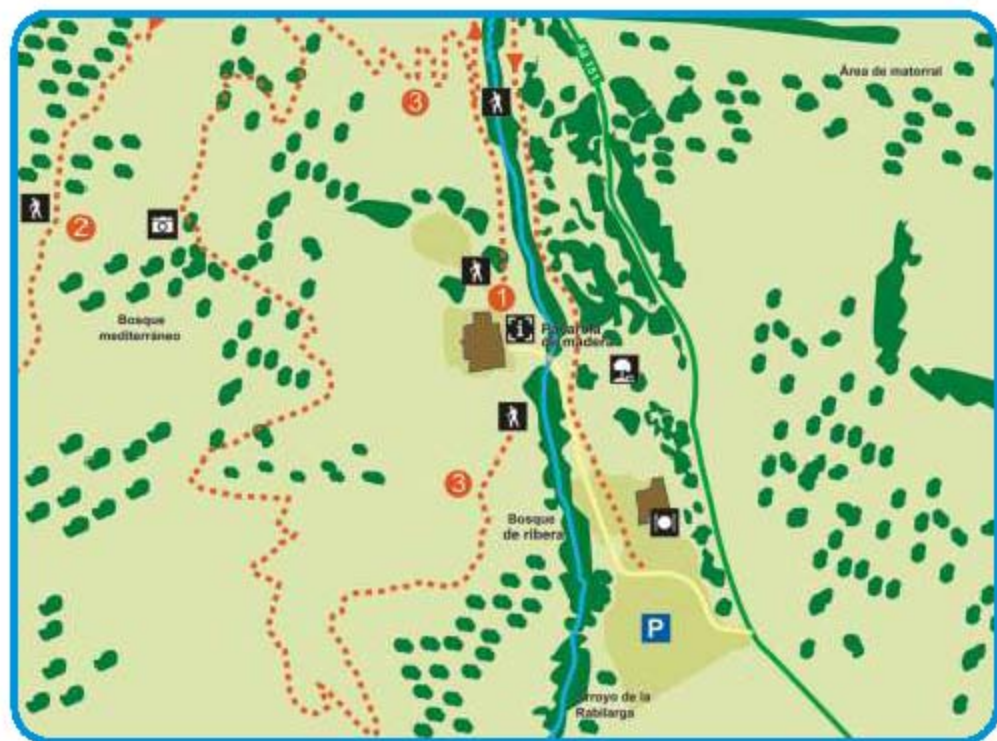



Centro de Visitantes



Aparcamiento



Área recreativa



Sendero señalizado



Bar-Restaurante



Mirador

 Carretera

 Sendero

 1 Sendero Arroyo de la Rablarga

 2 Sendero de Las Herreras

 3 Sendero Botánico

 Camino de acceso



El Parque Natural Sierra de Hornachuelos, situado en el sector occidental de Sierra Morena, destaca por sus pizarras de color oscuro.

De suaves relieves, está colonizado por bosques de encinas y alcornoques, densos o adhesados, acompañados de quejigos, acebuches, pastizales y zonas matorral mediterráneo. En los bordes de los ríos crecen álamos, alisos y fresnos.

La Sierra de Hornachuelos acoge colonias de buitre negro y leonado, varias parejas de águila imperial, real y perdicera, localizadas en las copas de los árboles, y la amenazada cigüeña negra. Entre los mamíferos destacan el meloncillo y la nutria, junto a especies cinegéticas como el jabalí y el ciervo.

Sobresale además el Parque por su gran red hidrográfica formada por los ríos Zambézar, Cuadriato y Retortillo, que recorren el centro y límites del espacio protegido.

Nombre: Parque Natural Sierra de Hornachuelos  
Provincia: Córdoba  
Superficie: 60.082 ha  
Fecha de declaración: 1989



## Centro de Visitantes Huerta del Rey

El Centro de Visitantes Huerta del Rey se localiza en el Área Recreativa del mismo nombre, a las afueras de Hornachuelos (Carretera de San Calixto) y junto al arroyo de la Rabilarga.

El Área Recreativa Huerta del Rey acoge, además, dos senderos señalizados (Botánico y de la Rabilarga), el inicio de otros tres (Guadalora, de las Herrerías y del Águila), un mirador y un bar-restaurante.

El Centro ocupa un edificio construido siguiendo los patrones de la arquitectura tradicional. Se accede a él tras atravesar el arroyo de la Rabilarga por una pasarela de troncos. La entrada se realiza a través de un porche de madera que nos conduce a una sala central, rematada por un torreón, que se rodea de tres grandes cubos simétricos y una sala de usos múltiples adyacente. Como elementos principales de su arquitectura destacan sus cubiertas de teja y sus techos interiores de cerchas de madera.

El Centro de Visitantes cuenta con una exposición permanente y un audiovisual que responden al propósito de acercar la naturaleza de la Sierra de Hornachuelos al visitante, contribuyendo a su sensibilización, difundiendo los valores de nuestro patrimonio natural y apoyando las actividades de educación ambiental que se desarrollan en este espacio.

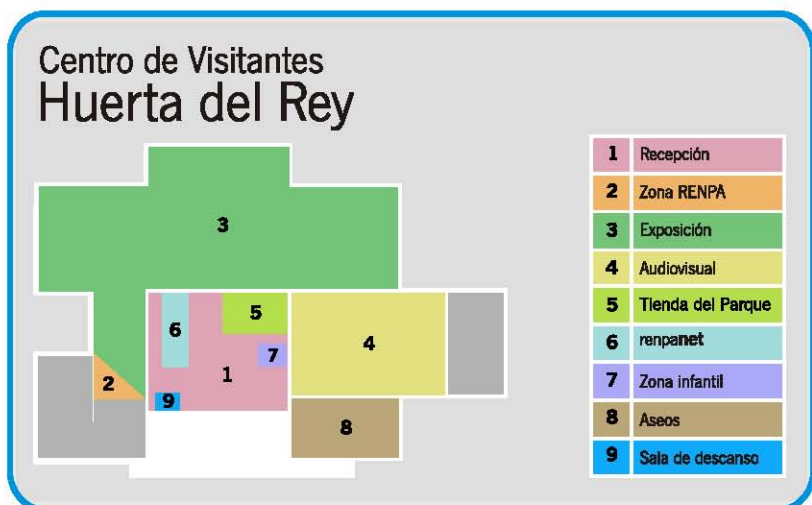



El Centro de Visitantes Huerta del Rey cuenta con tres espacios funcionales diferentes:

### Zona de recepción y atención al público.

Además de una cálida bienvenida, el visitante encontrará información sobre el Parque Natural y orientación para la visita al Centro.

También dispondrá de información institucional de la Red de Espacios Naturales Protegidos de Andalucía (RENPA) y de la Consejería de Medio Ambiente en la sala renpanet, gracias a aplicaciones informáticas.

En la Tienda del Parque Natural podrá adquirir productos de la Marca Parque Natural, así como otros recuerdos de la visita. Para los más pequeños, el Centro dispone de un área adaptada, en la que podrán disfrutar de juegos y películas de temática ambiental.

### Sala de Exposición.

Es el elemento principal del Centro, donde el visitante podrá conocer los valores del Parque Natural, así como su importancia dentro de la RENPA.

Para ello, la sala dispone de diferentes soportes interpretativos: paneles expositivos, audiovisuales, diorama de superficie, maquetas 3D, aplicación



Centro de Visitantes

informática y elementos típicos y tradicionales utilizados en los usos y aprovechamientos de este espacio protegido.

Sobresale el módulo dedicado a las sensaciones que se pueden experimentar en el Parque. Por un lado, una simulación realista de la noche y, por otro, un audiovisual artístico sobre las principales amenazas ejercidas sobre el parque y, en contraposición, las buenas prácticas asociadas.

### Audiovisual.

Gracias a él, el visitante puede profundizar, de forma amena y entretenida, en el conocimiento del Parque Natural Sierra de Hornachuelos y del entorno en el que se encuentra.



Sierra Morena destaca por sus formas suaves y su apariencia uniforme.

Esta Sierra representa un enclave natural privilegiado donde aún es posible admirar paisajes serranos tal como los vivieron nuestros antepasados.

La mano del hombre también ha influido en este espacio. Algunos enclaves y alcornoques han sido convertidos en dehesas, mientras que otras zonas han sido ocupadas por jaras y especies nobles de matorral.



Estos espacios son habitados por una cantidad ingente de animales.

Varios afluentes del Guadalquivir han influido en la construcción de este paisaje: tramos de pendientes escarpadas e inaccesibles son usados para anidar por las grandes aves, mientras que los más suaves permiten que en sus bordes crezcan álamos, alisos y fresnos.





La Sierra de Hornachuelos es un paisaje vivo en continuo cambio.

La berrea significa el comienzo del otoño. Las roncadas voces de los ciervos muchas resuenan en el monte mientras que los bosques de ribera cambian el verde por el amarillo y la vida comienza a alejarse.

Los ciervos ceden su protagonismo en las montañas invernales, mientras los grandes buitres comienzan el cielo y los ríos se recuperan gracias a las benéficas lluvias.



Aquila aurea

En primavera muchas de las aves que llegaron en otoño se marchan dejando su sitio a nuevas inquilinas procedentes de África. Los ciervos pierden su cornamenta y el monte se viste del color de las flores, rebosando de sonidos y aromas profundos.

Con el verano, el calor y las estridentes cigarras corren con todo el protagonismo. Las tormentas cierran el cielo a la espera de un nuevo despertar de la vida.



Este inmenso bosque es el hogar de algunos animales emblemáticos.

El bosque mediterráneo y sus inquilinos son los grandes representantes de este Parque Natural. La encina y el alcornoque ocupan la mayor parte de su territorio, que comparten con otras especies como el acebuche, el quejigo y distintos tipos de matorral.

En aquellos lugares en los que la arboleda ha desaparecido, las jaras, junto a brezos y mullagas, han hecho roto de presencia. Llenando de color la primavera serrana, estos espacios abiertos albergan pequeñas aves y otros muchos seres diminutos que les sirven de alimento.

Estos bosques han permitido la supervivencia de toda una comunidad de vertebrados con una alta densidad de depredadores. Toda una corte de reptiles, anfibios, invertebrados y pequeñas aves comparten este espacio con las grandes aves como el buitre negro, la cigüeña negra o el águila imperial, y son mamíferos como el ciervo, la jumento o el jabalí.

Junto a los cauces, donde el murmullo del agua acompaña al visitante como una constante banda sonora, pueden encontrarse zonas abiertas con tarajales y adelfas que contrastan con bosques cerrados, donde habitan insectos acuáticos, barbos, ranas, culebras de agua, nutrias y aves como el martín pescador, el mirlo acuático o el cárabo.







Los abundantes recursos del Parque han facilitado la vida de los seres humanos.

La caza, la extracción del corcho y la apicultura, junto a la ganadería y el turismo de naturaleza son los principales aprovechamientos de este Parque Natural.



#### Apicultura.

Las abejas son insectos sociales; viven formando colonias donde se reparten de forma muy ordenada la comida y el trabajo. La cría de abejas para la producción de miel se ha realizado en Hornachuelos desde hace siglos y está integrada por completo en el medio natural. Las colmenas tradicionales, construidas de corcho, han sido sustituidas por otras portátiles, metálicas o de madera, que pueden ser trasladadas a aquellos lugares donde la abundancia de flores favorece la producción.

#### Corcho.

Para los trabajos en el alcornoque, ya desde principios del verano pueden verse las cuadrillas de corcheros separando las cortezas con cuidado para no poner en peligro la vida del árbol.

#### CAZA.

La mayor parte del territorio que ocupa el Parque Natural se dedica al aprovechamiento cinegético. Estos parajes han sido tradicionalmente escenarios de cacerías, aunque no fue hasta los años 70 del siglo pasado cuando esta actividad se popularizó, convirtiéndose en una de las señas de identidad de esta Sierra.

De las distintas modalidades, la montería es la más habitual y popular. Aunque la caza menor tiene menos arraigo, la modalidad de perutz con reclamo goza de una importancia destacable.



Existe otro mundo que empieza cuando termina el día.

A partir de aquí uno se adentra en un mundo distinto: nuestros ojos dejan de ver la luz del día, con su información clara y precisa, y ceden el protagonismo a otros sentidos: oído, olfato y tacto.

La vista puede pasarnos una mala experiencia al vislumbrar en el horizonte algo parecido a un animal irreconocible. La tormenta se acerca y no tenemos refugio. A nuestro lado algo se ha movido. El cielo está ahora lleno de estrellas. Ahora oscuro como la boca de un lobo.



Todo este mundo maravilloso está amenazado, el fuego, la caza furtiva, el excesivo uso y abuso de los recursos, etc. distorsionan el paisaje, quedando borroso a la vista y alterando nuestro estado de ánimo. Cuántas malas noticias hay en los medios de comunicación.

Afortunadamente la conciencia y sensibilidad de los visitantes y habitantes de este espacio van a permitir que las generaciones futuras puedan disfrutarlo al igual que nosotros estamos haciéndolo.

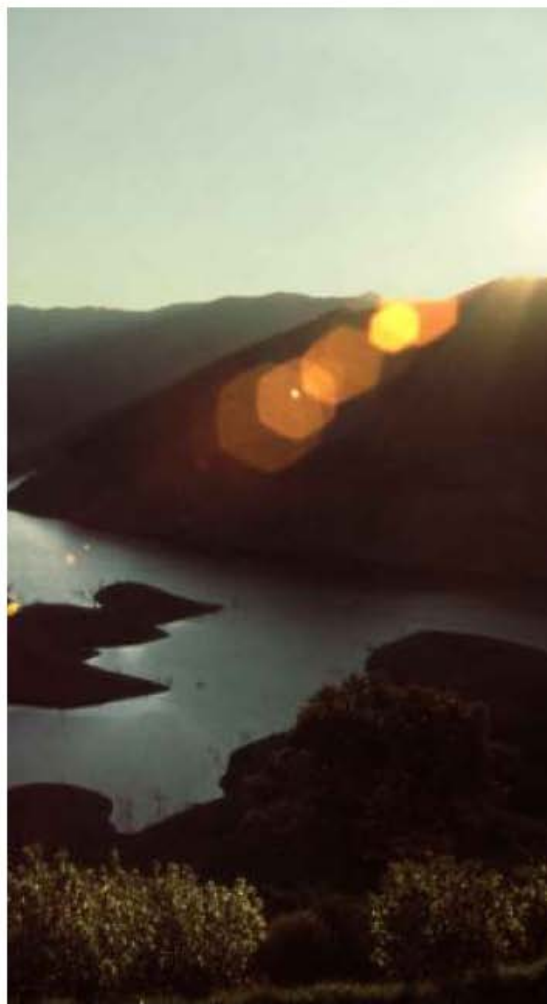



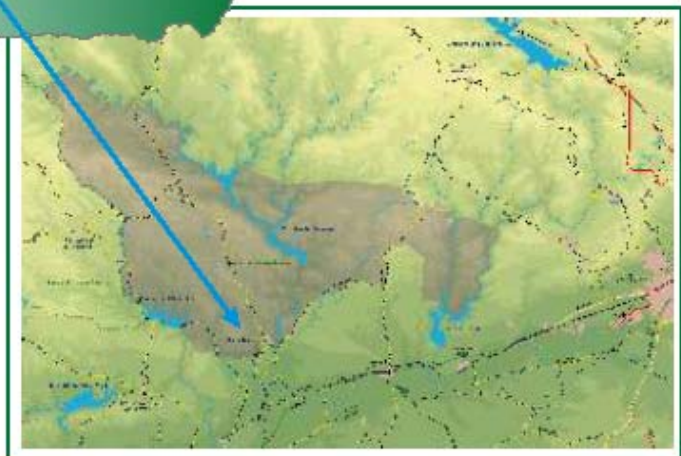

Centro de Visitantes  
Huerta del Rey

Ctra. Hornachuelos-San Calixto  
(A-3151), km 1,5  
Hornachuelos (Córdoba)

Teléfono de información: 957 64 11 40



Sitio web de la ventana del visitante:

[www.ventanadelvisitante.es](http://www.ventanadelvisitante.es)

