

BUENAS PRÁCTICAS



Deposite la basura en contenedores



Camina por los senderos marcados



Respete los bienes y propiedades privadas



No se permite la captura de animales



No se permite encender fuego



No se permite la pesca



No se permite la recolección de plantas

Teléfono de emergencias: 112

MÁLAGA
GRANADA

PARQUE NATURAL
Sierras de Tejeda,
Almijara y Alhama

MÁS INFORMACIÓN

Punto de Información La Resinera
Complejo La Resinera. Fornes (Arenas del Rey). Tel. 902 52 51 00

www.ventanadelvisitante.es



UNIÓN EUROPEA

Fondos Feder



JUNTA DE ANDALUCÍA
CONSEJERÍA DE MEDIO AMBIENTE

PARQUE NATURAL

Sierras de Tejeda,
Almijara y Alhama

Sendero

El Robledal
La Maroma



JUNTA DE ANDALUCÍA
CONSEJERÍA DE MEDIO AMBIENTE

• TRAYECTO

Lineal

• LONGITUD

7,8 km

• TIEMPO ESTIMADO

3 horas y media

• DIFICULTAD

Alta

• TIPO CAMINO

Carril o senda

• PAISAJE/VEGETACIÓN

Relieve de media y alta montaña con formas kársticas, propias de la naturaleza caliza del sustrato. Vegetación variable, dependiendo, entre otras razones, de la altitud. Dominio de bosques de coníferas de repoblación y matorral. La nieve es común en los meses de invierno.

• SOMBRA

Frecuente en la primera parte. Nula en la segunda.

• AUTORIZACIÓN ESPECIAL

No es necesaria

• RECOMENDACIONES

Llevar agua potable y vestimenta y calzado adecuados. Deben ser tomadas todas las precauciones necesarias para un recorrido de alta montaña.

• PROVINCIA / MUNICIPIOS

Granada y Málaga
/ Alhama de Granada y Sedella

• HOJAS DEL MTN 1:50.000

1040 - Zafarralla

• COORDENADAS INICIO / FINAL

36° 55' 44,41"N – 3° 59' 46,9"O
36° 54' 9,56"N – 4° 2' 43,95"O



CÓMO LLEGAR

En el km 35,7 de la carretera A-402, entre Ventas de Zafarraya y Alhama de Granada, tomar la pista señalizada. Tras recorrer unos 5 km se llega al área recreativa El Robledal, donde se inicia el sendero.



APARCAMIENTOS

En el área recreativa hay una zona habilitada.



TRANSPORTE PÚBLICO

Las principales empresas concesionarias de líneas regulares de autobuses en la zona son ALSA (902 42 22 42; www.alsa.es), Los Amarillos (902 21 03 17; www.losamarillos.es) y Linebus (902 35 55 33; www.linebus.com).



OTROS SENDEROS

El parque natural tiene una amplia oferta de senderos señalizados. Entre ellos, tres suben a La Maroma. Aparte de éste, uno parte del área recreativa del Alcázar, en la vertiente occidental, y el otro de Canillas de Aceituno, por el Sur. El ramal sur del sendero de gran recorrido GR-7 recorre los límites del parque natural, viniendo de Antequera hacia Lanjarón.

PERFIL DEL RECORRIDO

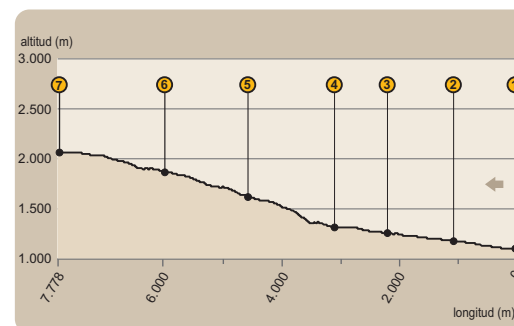

• DESNIVEL MÁXIMO

972 m

• COTA MÁXIMA

2.068 m

• COTA MÍNIMA

1.096 m

TEJOS Y TEJEDAS



El tejo es una conífera considerada hoy en Andalucía en peligro de extinción, estando entre sus principales áreas de distribución, en la provincia de Granada, las sierras Nevada y Tejeda. Tuvo tiempos mejores, en los que abundaba y daba nombre a bosques y a la propia sierra en la que nos encontramos.

Pero se trata a la vez de una planta deseada y aborrecida; lo primero por la calidad de su madera, tan flexible y resistente que se usaba para fabricar arcos, también por sus cualidades medicinales y mágicas; lo segundo por su alta toxicidad, hasta el punto que en la Antigüedad se le llamó *árbol de la muerte*.



Por una u otra razón, el tejo, ya de naturaleza exigente y de crecimiento lento, se ha resentido de una milenaria persecución humana, que ha terminado por disparar todo tipo de alarmas sobre su futuro.



El Robledal La Maroma

Los caminos que suben a La Maroma son todos difíciles y también distintos entre sí. Cada uno de ellos da la oportunidad de vivir una experiencia singular, con una misma recompensa final, la de llegar a la cumbre y en ella respirar, ver y sentir de un modo que sólo sobre ella es posible.

La propuesta del sendero es el ascenso por la cara umbría del monte, desde la altiplanicie de Zafarraya. Tal vez, la subida más cómoda por el desnivel que hay que salvar y por los bosques que cubren la ruta.

El Robledal

Partiremos de la zona recreativa de El Robledal (ver [1] en el mapa), a la que llegaremos desde la carretera A-402, entre Ventas de Zafarraya y Alhama de Granada. En el kilómetros 35,7 de la misma está La Alcaicería, desde donde parte hacia el este una pista (camino de la Venta Rodríguez) por la que haremos unos cinco kilómetros siguiendo las señales, hasta la desviación a la derecha por el camino del Robledal.



Desde El Robledal iniciaremos el ascenso a pie siguiendo el carril a la izquierda del cortijo. Más de la mitad del camino lo haremos por espacios arbolados, donde dominan pinos de repoblación, pero en los que también hay encinas, quejigos y otras especies representativas de la vegetación autóctona. Entre las exóticas podremos distinguir ciertas curiosidades, tal vez fruto de caprichos de los repobladores, como cedros o abetos americanos.

Tras un kilómetro de camino, aproximadamente, y cuando el carril que traemos ya está orientado hacia el este, lo abandonamos en un cruce [2] para tomar otro con mayor pendiente hacia el sureste. Daremos la espalda, por tanto, al cerro que antes rodeábamos, llamado Fuentes del Robledal, nombre que refleja el ambiente especialmente húmedo que habremos podido percibir a lo largo de la vaguada que hemos seguido.



El Contadero

Unos seiscientos metros después del cambio de carril, éste hace un giro cerrado para seguir subiendo la ladera, ahora en dirección sudoeste. Quinientos metros más adelante encontraremos un cortafuegos [3], por el que avanzaremos unos cien metros para dejarlo entonces por una senda que sale a nuestra izquierda. Continuamos en la misma dirección y alcanzamos la divisoria de aguas entre la cuenca del arroyo de la Solana del Espartal, por la que subíamos, y la del arroyo de los Presillejos, a la que podremos asomarnos ahora y por la que descenderemos parcialmente para llanear un tramo por el alto de la ladera.



Recuperaremos después la cresta en un collado [4] y, sin perder la dirección de avance, volveremos a bajar por el pie de unos grandes riscos, en un paraje que llaman El Contadero, porque era lugar apropiado para el recuento de las cabezas de ganado al bajar los rebaños.

Volvemos al poco a recuperar la cresta, en un lugar idóneo para tomar un respiro contemplando las jugosas vistas que la altura nos regala, perfiladas por cuantiosas aristas de riscos y barrancos, como el Salto del Caballo en la cabecera de cuenca de nuestra izquierda, y siempre presididas por nuestro destino, la Maroma.



Maroma

Continuamos dejando el bosque y atravesando un pedregal casi desnudo, que termina en un pastizal en el que vemos una senda bajar a nuestra izquierda, la cual descartamos manteniendo nuestro rumbo por la cresta, alcanzando el pinar que escala las laderas que tenemos a uno y otro lado. Llegamos así al collado de Rojas [5] desde donde debemos intentar orientarnos y controlar el resto de la ruta, no siempre fácilmente reconocible.



Dejando a la izquierda los tajos del Salto del Caballo, continuamos pegados al borde del pinar que cae a nuestra derecha, al pie de los tajos. Después de un kilómetro largo de subida desde el collado de Rojas, llegaremos al collado Lobera [6], ya en la línea de cumbres que hace de límite natural entre las cuencas mediterráneas y atlánticas (vía Genil y Guadalquivir), y artificial entre las provincias de Granada y Málaga. El mar, por tanto, ya puede aparecer en nuestro horizonte.

Hasta la cumbre [7] ya no hay senda, debiendo hacerse los casi dos kilómetros que restan con rumbo este-sudeste por la vertiente sur del macizo, siempre con las precauciones a que tan difícil terreno obliga.



Sendero

El Robledal La Maroma

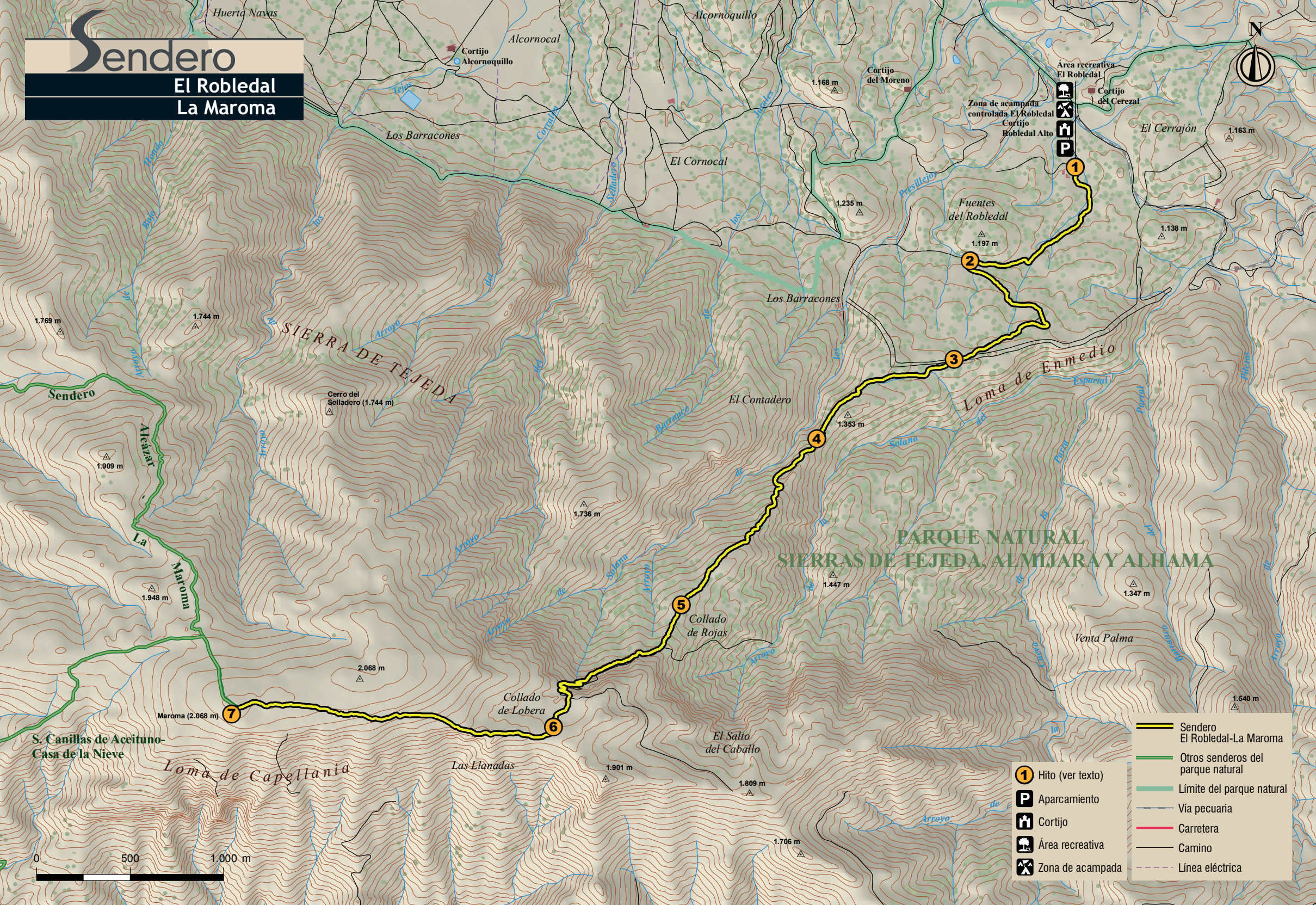

- Sendero El Robledal-La Maroma
 - Otros senderos del parque natural
 - Límite del parque natural
 - Vía pecuaria
 - Carretera
 - Camino
 - Línea eléctrica
-
- 1 Hito (ver texto)
 - P Aparcamiento
 - Cortijo
 - Área recreativa
 - Zona de acampada

S. Canillas de Aceituno
Casa de la Nieve

Loma de Capellania

Las Llanadas

El Salto del Caballo

Venta Palma

PARQUE NATURAL
SIERRAS DE TEJEDA, ALMIJARA Y ALHAMA

SIERRA DE TEJEDA

Loma de Enmedio

Fuentes del Robledal

El Cornocal

Los Barracones

Alcornocal

Alcornoquillo

Cortijo del Moreno

Área recreativa El Robledal

Cortijo del Cerezal

El Cerrajón

Los Barracones

El Contadero

Collado de Rojas

Collado de Lobera

Cerro del Selladero (1.744 m)

1.353 m

1.736 m

2.068 m

1.948 m

1.909 m

1.744 m

1.769 m

1.235 m

1.163 m

1.138 m

1.168 m

1.706 m

1.540 m

1.347 m

1.447 m

Maroma (2.068 m)