

Admira la belleza que te rodea sin alterarla:



- No dejes rastro de tu estancia, deja todo como lo encontraste.
- Recoge la basura y deposítala en contenedores.
- Respeto los animales y las plantas, evita el pisoteo de seres vivos.
- No voltees las piedras, matarías todo lo que vive bajo ella.
- Respeto la tranquilidad del entorno, evita ruidos.

Plataformas de abrasión		Zonas de reserva marina		Zonas libres de pesca	
	No pescar ni mariscar		No pescar		Permitido pescar
					Permitido mariscar
					Permitido recolectar anémonas y erizos

Legenda

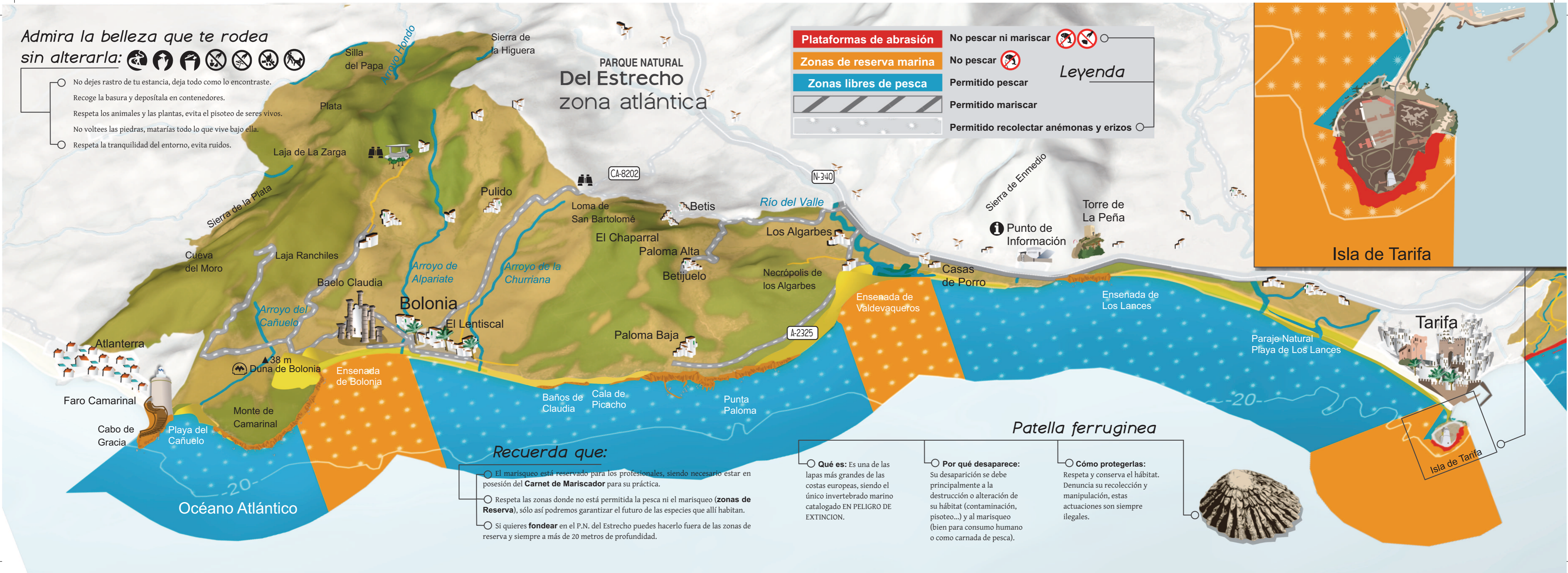

Recuerda que:

- El marisqueo está reservado para los profesionales, siendo necesario estar en posesión del **Carnet de Mariscador** para su práctica.
- Respeto las zonas donde no está permitida la pesca ni el marisqueo (**zonas de Reserva**), sólo así podremos garantizar el futuro de las especies que allí habitan.
- Si quieres **fondear** en el P.N. del Estrecho puedes hacerlo fuera de las zonas de reserva y siempre a más de 20 metros de profundidad.

- Qué es:** Es una de las lapas más grandes de las costas europeas, siendo el único invertebrado marino catalogado EN PELIGRO DE EXTINCION.
- Por qué desaparece:** Su desaparición se debe principalmente a la destrucción o alteración de su hábitat (contaminación, pisoteo...) y al marisqueo (bien para consumo humano o como carnada de pesca).
- Cómo protegerlas:** Respeto y conserva el hábitat. Denuncia su recolección y manipulación, estas actuaciones son siempre ilegales.

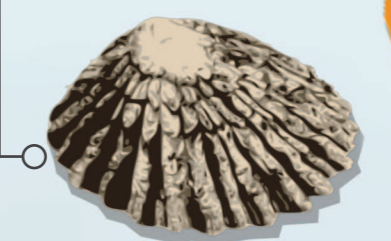

Isla de Tarifa

Tarifa

