

BUENAS PRÁCTICAS



- Deposite la basura en contenedores
- Camine por los senderos marcados
- Respete los bienes y propiedades privadas



- No se permite la captura de animales
- No se permite encender fuego
- No se permite la pesca
- No se permite la recolección de plantas

Teléfono de emergencias: 112



CÁDIZ
MÁLAGA

PARQUE NATURAL
Sierra de
Grazalema

MÁS INFORMACIÓN

Centro de Visitantes El Bosque. Federico García Lorca nº1.
El Bosque. Cádiz. Tel. 956 70 97 33

ventanadelvisitante



UNIÓN EUROPEA
Fondo Europeo Agrícola de Desarrollo Rural



Junta de Andalucía
Consejería de Agricultura, Ganadería,
Pesca y Desarrollo Sostenible

© / Dirección / Coordinación: Consejería de Agricultura, Ganadería, Pesca y Desarrollo Sostenible / Agencia de Medio Ambiente y Agua de Andalucía
Realización e imágenes: Grupo Entorno, Federación Andaluza de Montañismo y archivo CIGADIS

OTRAS FIGURAS DE PROTECCIÓN



• TRAYECTO

Lineal

• LONGITUD (IDA)

3,0 km

• TIEMPO ESTIMADO (IDA)

2 horas

• DIFICULTAD

Alta

• TIPO CAMINO

Variado rocoso

• PAISAJE/VEGETACIÓN

Acusado ascenso hacia la máxima cota de la provincia por un paisaje kárstico con dolinas, lapices y roqueros. Vegetación según altura. Inmejorables vistas a buena parte del parque y de Andalucía occidental. Restos de calzada medieval en el inicio y de una calera.

• SOMBRA

Poca o nula

• AUTORIZACIÓN ESPECIAL

Particulares: cvelbosque@reservatuvisita.es, 956709733. Empresas, asociaciones, clubes, federaciones, grupos legalmente constituidos: oficina PN, 600 16 19 16 / 600 16 19 06.

• RECOMENDACIONES

Llevar agua potable y vestimenta y calzado adecuados. Precaución en el último tramo, se realiza por roca con escaso sendero. Cerrado del 1 de junio al 15 de octubre por peligro de incendio, se advierte en una señal al inicio del sendero.

• PROVINCIA / MUNICIPIOS

Cádiz / Grazalema

• HOJAS DEL MTN 1:50.000

1050 - Ubrique

• COORDENADAS INICIO / FINAL

36° 45' 18,17"N – 5° 26' 8,56"W

36° 45' 56"N – 5° 25' 20,72"W



CÓMO LLEGAR

Desde Benamahoma tomar la A-372, hacia Grazalema, en sentido este. Tras recorrer unos 5 km, el sendero se inicia a nuestra izquierda.



APARCAMIENTOS

Hay un aparcamiento con unas 18 plazas al inicio del sendero.



TRANSPORTE PÚBLICO

Las principales empresas concesionarias de las líneas regulares de autobuses en la zona son Los Amarillos (tel. 902 21 03 17) y Transportes Generales Comes S.A. (tel. 902 19 92 08). Las estaciones de ferrocarril más próximas se encuentran en Cortes de la Frontera, Jimera de Líbar, Benaolán y Ronda (consultar servicios y horarios en www.renfe.es o en el tel. 902 24 02 02).



OTROS SENDEROS

El parque natural ofrece otros recorridos para senderistas. Entre los más próximos están El Tesorillo, Llanos del Rabel y Arroyo del Descansadero que coinciden en el área recreativa Los Llanos del Campo.

PERFIL DEL RECORRIDO

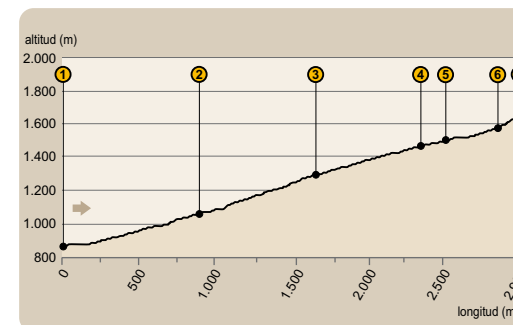

• DESNIVEL MÁXIMO

779 m

• COTA MÁXIMA

1.643 m

• COTA MÍNIMA

864 m



EL TORREÓN, TECHO DE LA PROVINCIA

Este pico, cota más alta de la provincia de Cádiz, constituye un mirador excepcional de Andalucía Occidental. Desde él, podremos contemplar, al norte, La Garganta Verde y parte de la provincia de Sevilla; al este, parte de la de Málaga y Granada; al sur, gran parte de la de Cádiz, con el vecino Parque Natural Los Alcornocales; y al oeste, la Bahía de Cádiz. Con buena visibilidad, nuestra vista alcanza incluso hasta Sierra Nevada, el Torrecilla (cota más alta de Málaga), el Estrecho de Gibraltar, el norte de África, y Sevilla capital.



Son las vistas que disfrutan rapaces que nidifican en este parque, como el águila real o el buitre leonado, cuya cercana colonia en la Garganta Verde es una de las más numerosas del continente. Otro visitante frecuente, el acentor alpino, se nos acercarán en busca de comida.



CÁDIZ-MÁLAGA

PARQUE NATURAL
Sierra de
Grazalema

Sendero
El Torreón



Junta de Andalucía
Consejería de Agricultura, Ganadería,
Pesca y Desarrollo Sostenible



Sendero

El Torreón

Comienza el ascenso

Encontraremos la señal de inicio de este sendero en el Km 40, aproximadamente, de la carretera entre Grazalema y Benamahoma (ver [1] en el mapa).

El sendero va por la Zona de Reserva de este parque natural, espacio con valores ambientales necesarios de conservar, aquí se restringen algunos usos y aprovechamientos de los recursos naturales, con el fin de proteger sus formaciones boscosas y geológicas, así como su interés paisajístico.



Tras cruzar una cancela, comenzamos a subir por una moderada pendiente. El sendero tiene colocadas piedras a modo de escalones para facilitar la progresión en este primer tramo. Si hacemos una parada y tomamos aire, veremos que estamos rodeados de mirtos, lentiscos y sabinas.

La vegetación es abundante y la pendiente del terreno bastante pronunciada, lo que nos permite comprender por qué este itinerario está cerrado en los meses de verano dado el riesgo de incendios.



La vegetación cambia para adaptarse a la altura

La vereda cambia de dirección y se torna algo más suave, aunque siempre ascendente, atravesando un espléndido bosque mediterráneo [2]. Poco a poco las vistas se van ampliando y a nuestras espaldas podemos ver la Sierra del Aljibe, Bornos y su embalse [3]. Nuevamente la pendiente se acentúa, y el sendero zigzaguea para ayudarnos a superar el desnivel. A nuestro alrededor revolotean currucas, carboneros y cogujadas.



Acentores alpinos o collalbas grises asisten a nuestro ascenso, además de las reinas de estas sierras, las cabras monteses.

Conforme ganamos altura, la vegetación es diferente. Esto se conoce como pisos de vegetación. A partir de los 1.400 m de altitud, las encinas y las sabinas se apoderan del suelo, acompañadas por la omnipresente aulaga [4]. Sus portes son achaparrados debido a las duras condiciones climatológicas aquí reinantes. Un poco más arriba comenzamos a ver plantas propias de las altas cumbres, como piornos y arces. En los roquedos y pedregales encontramos algunas joyas botánicas.



A 1.648 m de altura

El sendero cruza varias dolinas [5], depresiones donde el agua se infiltra y pasa a formar parte del agua subterránea, y cuyo suelo está formado por los paisajes kársticos.



Llegaremos a una zona de roquedo [6] donde debemos extremar las precauciones, montones de piedras a modo de señal, nos marcan el camino y alguna marca de pintura para llegar a la cumbre.

Finalmente y algo cansados, coronamos el Torreón [7]. Con cuidado, podemos asomarnos a su cara norte y contemplar la grandiosidad de El Pinsapar a vista de pájaro.



Sendero

El Torreón

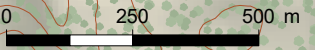
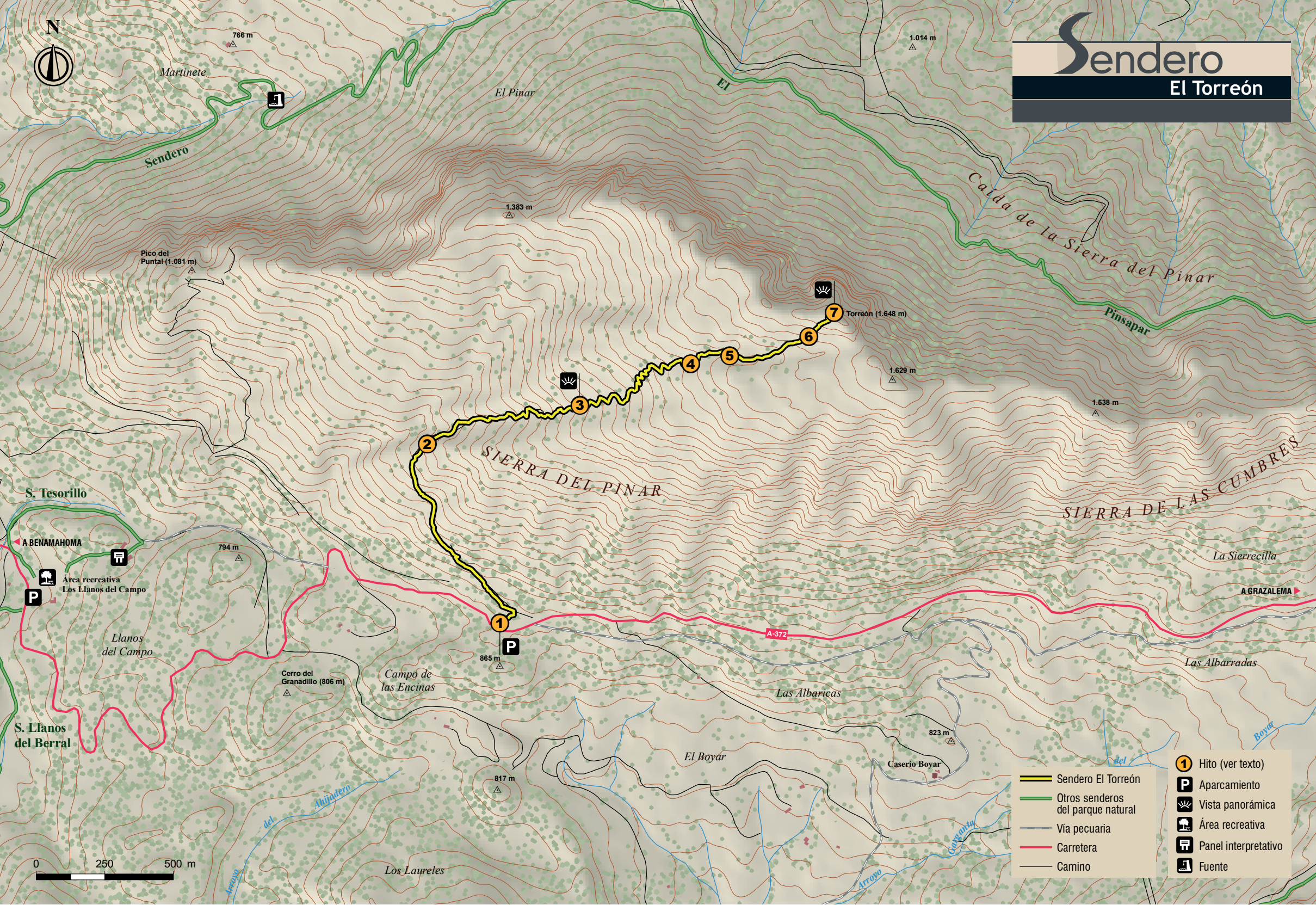

- Sendero El Torreón
- Otros senderos del parque natural
- Vía pecuaria
- Carretera
- Camino
- Hito (ver texto)
- Aparcamiento
- Vista panorámica
- Área recreativa
- Panel interpretativo
- Fuente