

Reserva Natural Laguna de Zóñar

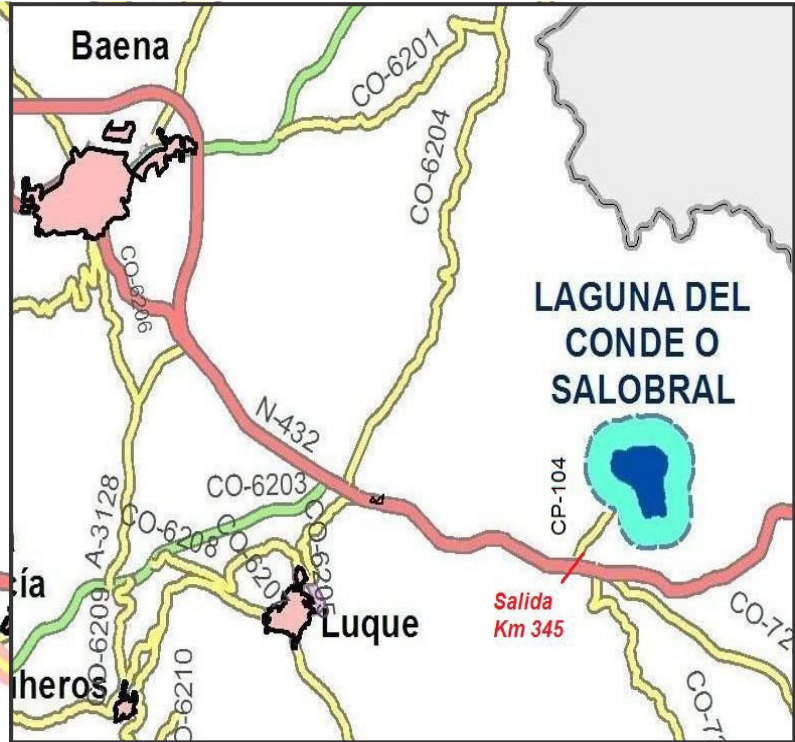

Junta de Andalucía

Red de Espacios Naturales Protegidos de Andalucía

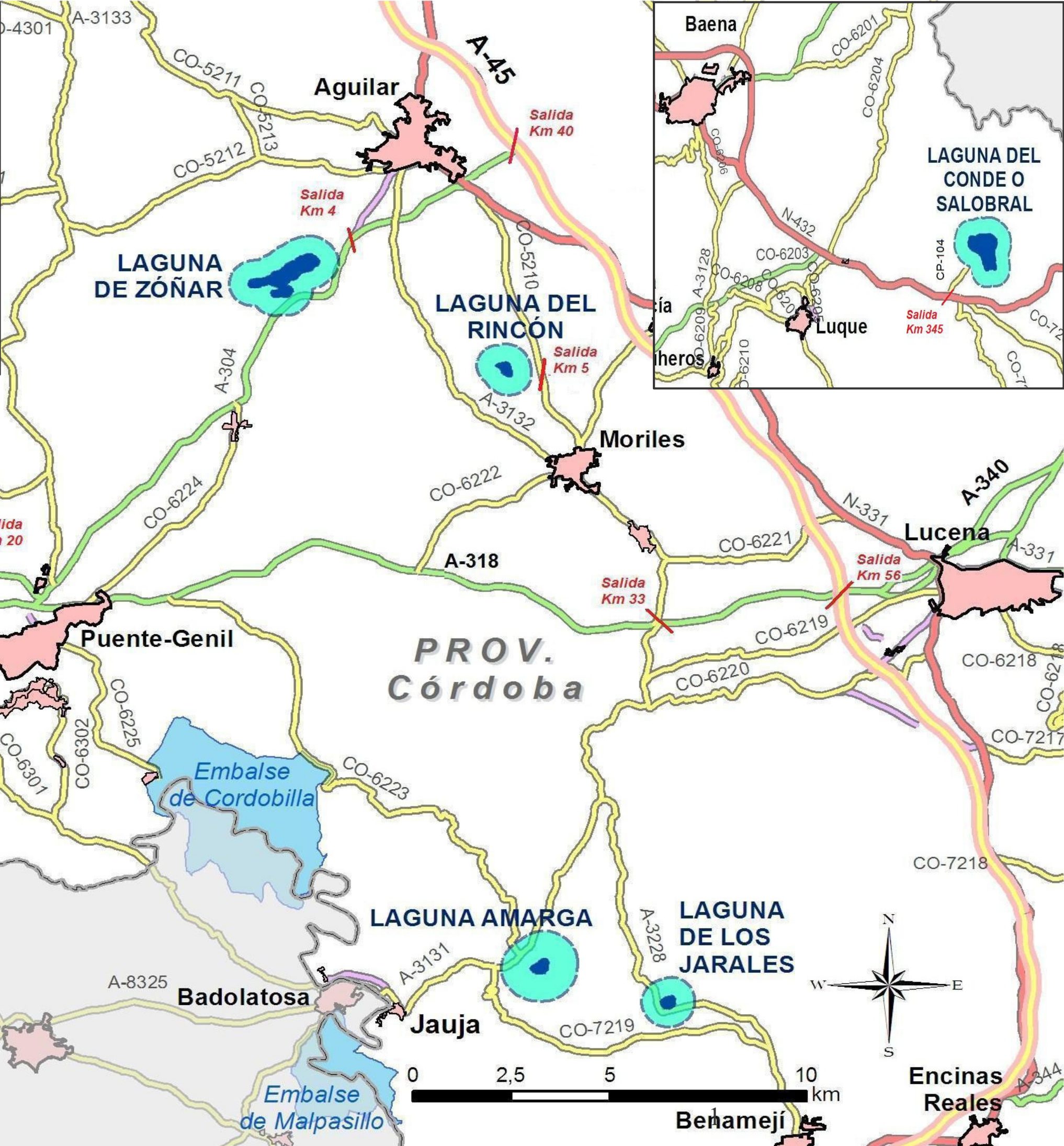
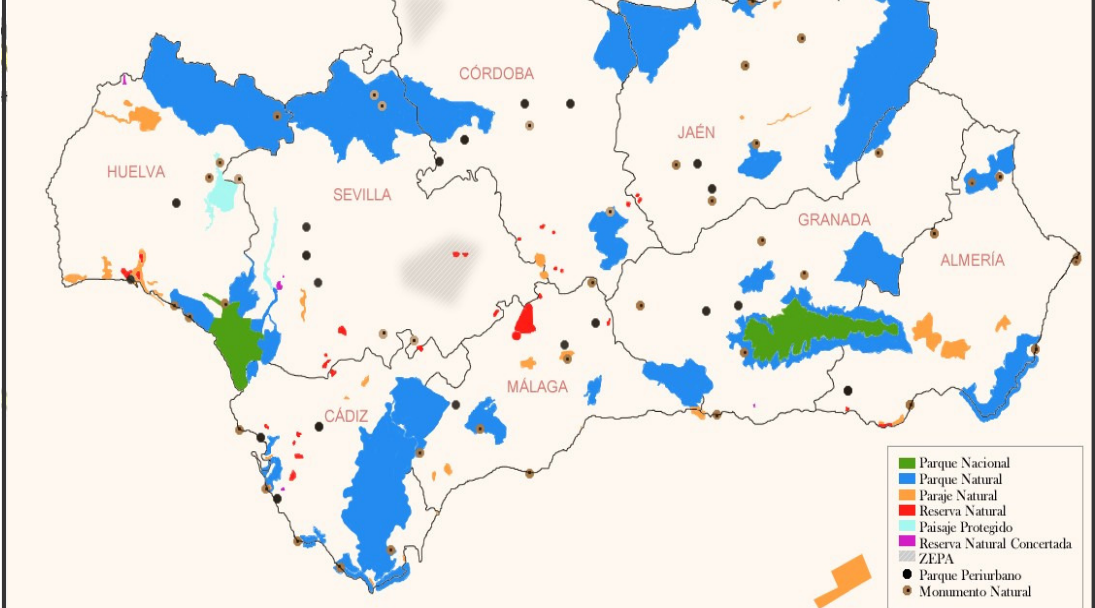

Laguna de Zóñar

La laguna de Zóñar se localiza al suroeste de Aguilar de la Frontera. Comenzó siendo una Reserva Nacional de caza en 1982, que implicaba la prohibición de cazar, posteriormente Reserva Integral declarada en el año 1984. Cinco años más tarde, en 1989, se reclasificó como Reserva Natural, junto con las lagunas del Rincón, Jarales, Tíscar, Salobral y Amarga y se incluyeron en el Inventario de Espacios Naturales Protegidos de Andalucía. Éstas integran el interesante núcleo de lagunas del sur de la provincia de Córdoba que, en su conjunto, destacan por su riqueza en biodiversidad y por el interés ecológico de estos entornos ubicados en plena campiña. Sus aguas son moderadamente salinas.

La Reserva Natural propiamente dicha, comprende una lámina de agua de 37 hectáreas más un cinturón de vegetación perilagunar.

Entorno a ésta existe una zona periférica de protección de 500 metros. La laguna de Zóñar es la mayor de las tres lagunas de aguas permanentes de la provincia de Córdoba, junto con la del Rincón y Amarga. Almacena 3 Hm³ de agua aproximadamente.

Zóñar, ¿lago o laguna?

La distinción entre lago o laguna no la proporciona el tamaño sino la profundidad, así como la distribución de nutrientes y temperatura del agua. En la Península Ibérica se establece un límite en torno a los 8 –10 metros para diferenciar entre un sistema lagunar o un lago. Zóñar ha llegado a alcanzar los 16 metros de columna de agua, por lo que la denominación popular de Laguna de Zóñar no se corresponde con su funcionamiento ecológico, que sería más característico de un lago. De esta forma Zóñar se convierte en el único lago, limnológicamente hablando, que posee Andalucía.

Origen y geología

La laguna de Zóñar se encuentra en la campiña cordobesa, sobre suaves lomas situadas entre la depresión del Guadalquivir y los relieves Cordillera Bética. En concreto está ubicada sobre arcillas, margas y evaporitas poco permeables, muy abundantes en esta parte frontal de la Cordillera Bética. Los procesos erosivos y kársticos que actuaron sobre estas rocas favorecieron el desarrollo de esta laguna, la más profunda de Andalucía y la segunda en extensión en el sur de la provincia después de la laguna del Conde o Salobral (Luque). El emisario natural es el arroyo de la Humbera, que desemboca en el Río Cabra. Según algunos autores el término “Zóñar” puede provenir del nombre del poblado íbero que existió en la zona conocido como “Zúñiga” (según Franco y Areco, “Historia de Aguilar”. Año 1956).

Hidrología

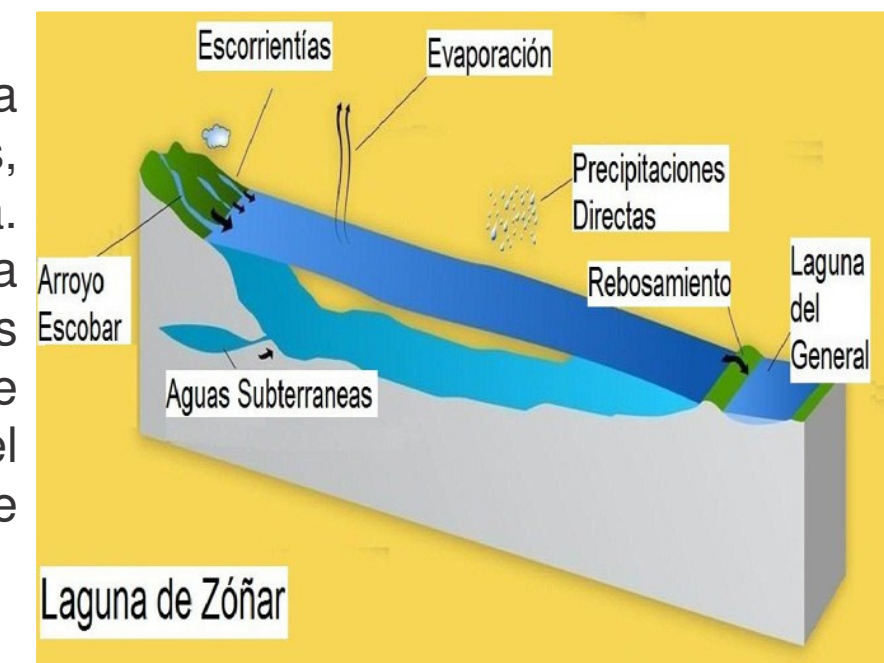

Cuenca Vertiente de la Laguna de Zóñar

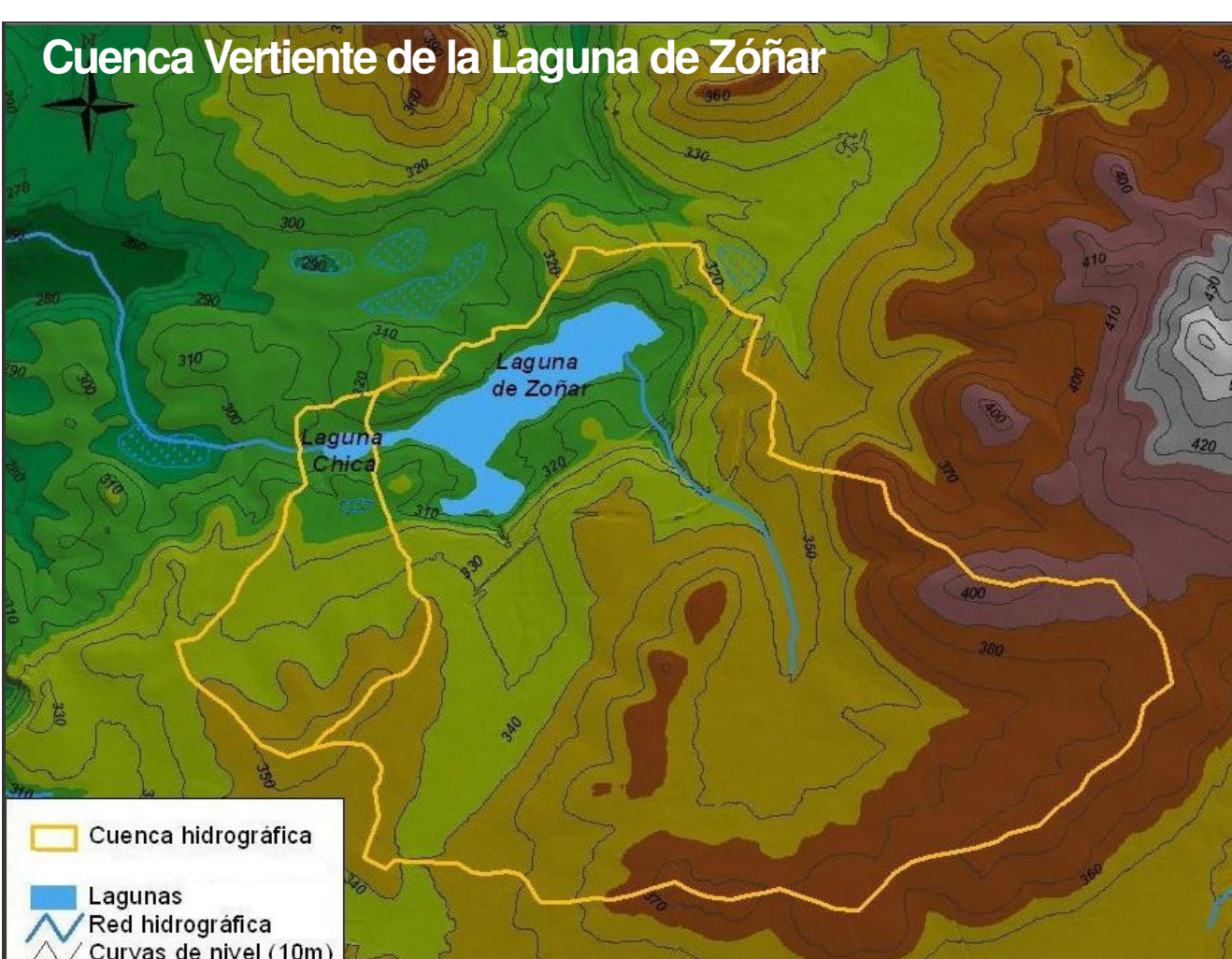

Interés para la conservación y regulación

La laguna se localiza bajo la ruta migratoria que siguen muchas aves hacia el continente africano, el noreste de Europa o incluso entre Asia. La laguna constituye un lugar de descanso para las aves que atraviesan el Estrecho de Gibraltar y también supone un refugio perfecto en la dura época estival, propia de la región mediterránea, donde el agua se convierte en un bien escaso y muypreciado. La laguna de Zóñar se integra desde el 1987 en la Zona de Especial protección para las Aves (ZEPA) “Lagunas del Sur de Córdoba” y se encuentra incluida desde 1989 en la Lista de Humedales Ramsar de Importancia Internacional. Pertenece igualmente a la Red Ecológica Europea Natura 2000.

El Plan de Ordenación de los Recursos Naturales de las Zonas Húmedas del Sur de Córdoba regula las actividades que se pueden realizar en estas zonas, quedando prohibido la pesca y el baño. Determinadas actividades agrícolas precisan ser autorizadas (uso de fitosanitarios, cambios de cultivo, etc). Una de sus principales amenazas es la erosión en su cuenca vertiente, que es de 876 hectáreas.

Vegetación

- **Tarajales y Juncuales:** formados por tarajes (*Tamarix canariensis* y *Tamarix africana*) y juncos (*Scirpus holoschoenus*). Acompañando a éstas se encuentran otras especies como hipéricos (*Hypericum tomentosum*) o centáureas (*Blackstonia perfoliata*).
- **Carrizales y Cañaverales:** compuestos de carrizos (*Phragmites australis*) que le da el nombre a la pequeña laguna de “La Carrizosa”, situada al sur. En los arroyos que vierten a la laguna aparecen densos cañaverales de cañas comunes (*Arundo donax*) ocasionalmente acompañadas de zarzas (*Rubus ulmifolius*), zarzaparrillas (*Smilax aspera*) y adelfas (*Nerium oleander*).
- **Olivares y Lentiscales:** aparecen como matorrales altos y están formados por el olivo silvestre o acebuche (*Olea europea var. sylvestris*) y lentiscos (*Pistacea lentiscus*).
- **Almendros y viñedos:** Los restos de viñedos y huertas antiguas forman en la actualidad un bosque naturalizado en el extremo sur de la laguna. Junto a estas comunidades se encuentran otras especies herbáceas y de matorral propias de la Región Mediterránea como coscojas (*Quercus coccifera*), algarrobos (*Ceratonia silicua*), retamas locas (*Osyris alba*), aladiernos (*Rhamnus alaternus*), apios caballares (*Simyrnium olusatrum*), aros (*Arum italicum*) y torviscos (*Daphne gnidium*), entre otras. En cuanto a la vegetación subacuática podemos distinguir algunas especies de *Chara canescens*, *Chara galioides*, *Chara imperfecta*, *Potamogeton pectinatus* o *Tolypella hispanica*.

Zonas Húmedas del Sur de Córdoba

Reserva Natural
Laguna de Zóñar

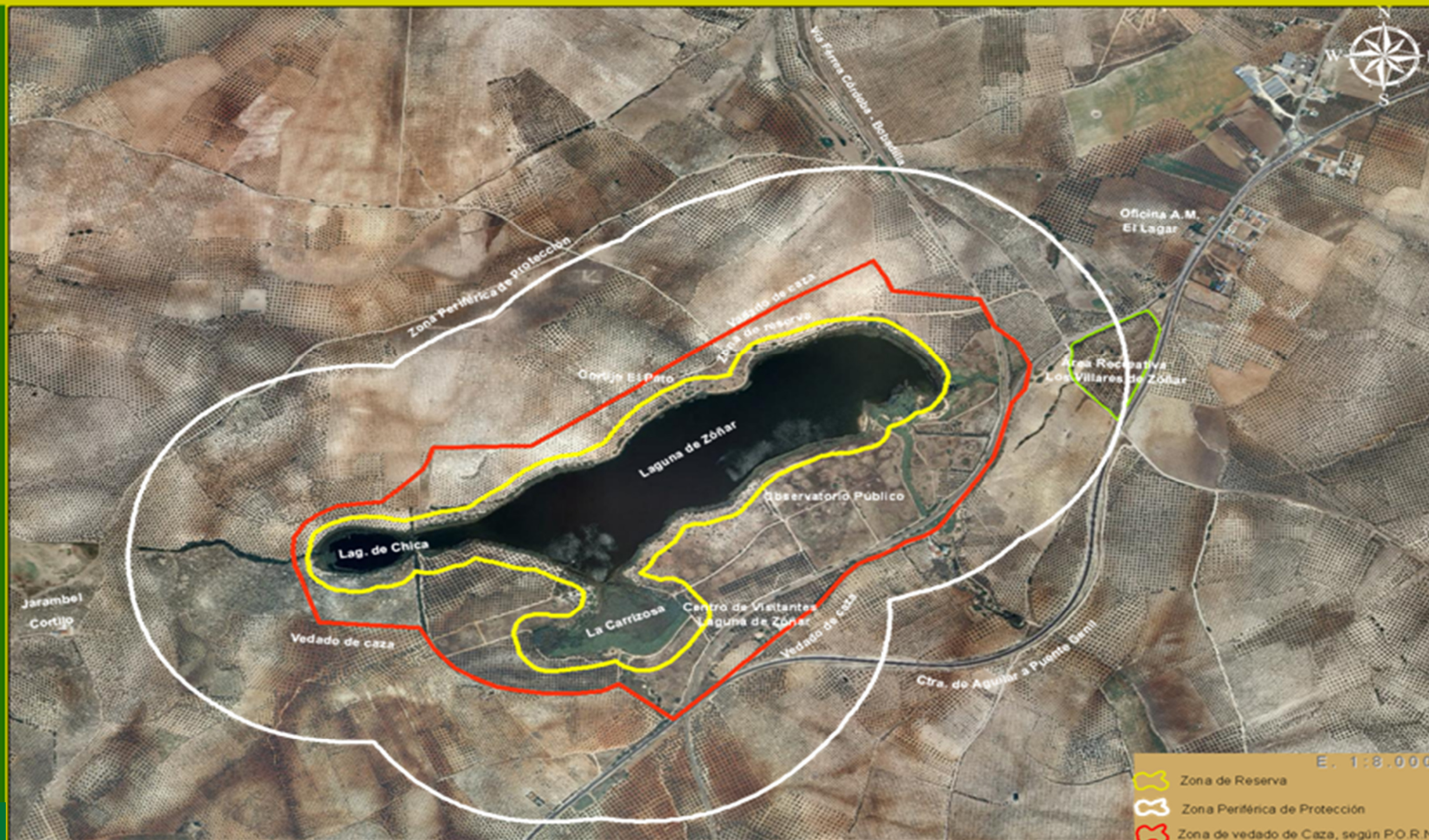

Los límites que aparecen en esta ortoimagen del 2010 se corresponden con los establecidos en el Decreto 52/2011, de 8 de marzo, por el que se aprueba el Plan de Ordenación de los Recursos Naturales (P.O.R.N.) de las Reservas y Parajes Naturales de las Zonas Húmedas del Sur de Córdoba (B.O.J.A. número . 56, de 21 de marzo de 2011).

En este Plan se regula el régimen de usos y actividades de este Espacio Natural Protegido (Quemas, Fitosanitarios, etc.) Para más información, puede contactar con la Junta de Andalucía, a través de los números de teléfono 600168197 y 671592716.



Junta de Andalucía



Malvasia (Macho)

Focha Común

Gallineta

Cormorán

Gaviota Sombría

Ictiofauna

Zóñar es una laguna endorréica, por lo que no está conectada con otros sistemas de aguas epicontinentales, interaccionando sólo con el agua de su cuenca. Este carácter aislado hace que de forma natural en la laguna no existan peces en sus aguas. Todos los peces que han habitado históricamente sus aguas han sido introducidos por el ser humano. En 2003 se describió una comunidad formada por gambusias (*Gambusia holbrooki*), carpas (*Cyprinus carpio*), carpines (*Carassius auratus*) y pejerreyes (*Atherina boyeri*). El pejerrey es endémico mientras que las restantes son especies exóticas. Entre estas exóticas existe una con un carácter muy invasivo, la carpa, que ha supuesto durante muchos años un gran problema a combatir en la Laguna de Zóñar.

La lucha contra la carpa

La carpa (*Cyprinus carpio*) es una especie asiática introducida en la península en la época romana. Posiblemente llegó a la laguna de Zóñar por mano de alguna persona que la soltó tras usarla como pez ornamental. La carpa es muy dañina para los ecosistemas mediterráneos y los altera a gran velocidad y con gran virulencia. Son peces ramoneadores de fondo y limitan el crecimiento de la vegetación acuática. Además, por su comportamiento remueven los sedimentos en busca de más alimento, produciendo una gran turbidez en el agua.

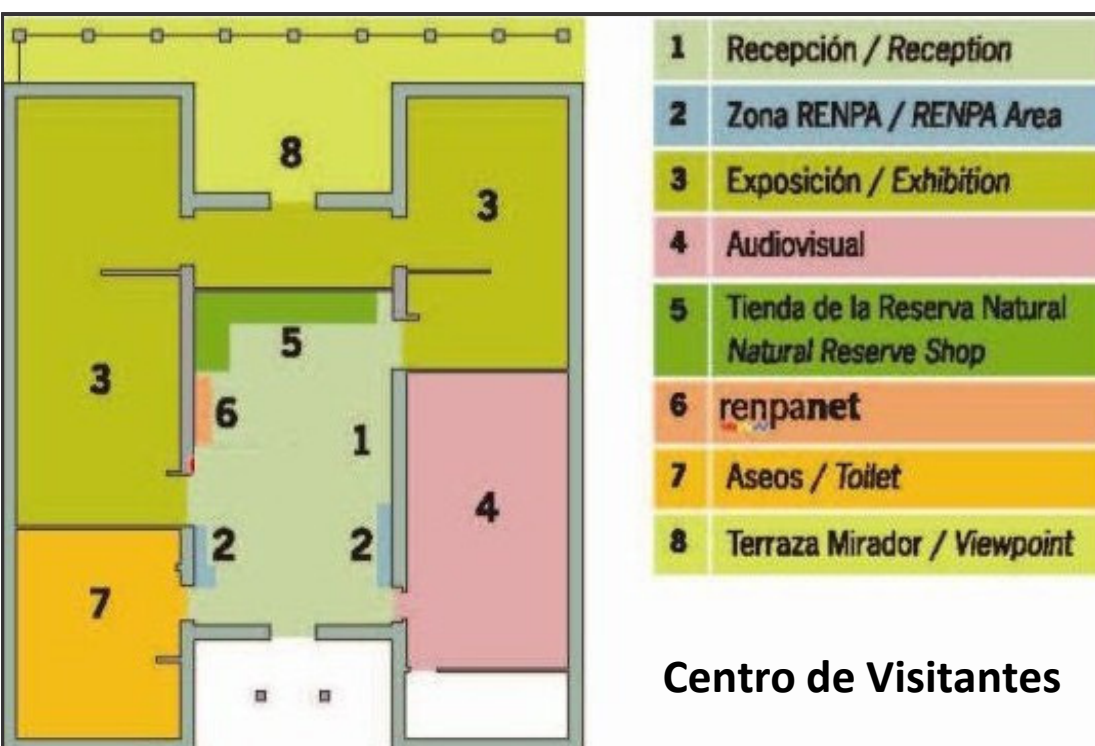

Centro de Visitantes

Ello impide que penetre la luz del sol, con lo que se reduce aún más el crecimiento de la vegetación.

La suma de esto, junto con algunos otros factores, afectó a las aves que habitaban la laguna, sobre todo a las aves buceadoras como la malvasía cabeciblanca (*Oxyura leucocephala*). En 2006 se puso en marcha el programa de erradicación de la carpa en la laguna Zóñar. El proceso permitió la protección de todos los demás vertebrados. Actualmente el pejerrey vive y se reproduce en la laguna de Zóñar, donde cohabita con el carpín dorado (*Carassius auratus*), especie exótica que está siendo estudiada para determinar sus efectos perjudiciales sobre el estado ecológico de la laguna.



Aguilucho Lagunero

Pato Colorado (Pareja)

Porrón Común (Macho)

Somormujo

Zampullín Cuellinegro

Avifauna

Zóñar comparte una avifauna, junto con las demás Zonas Húmedas de la provincia de Córdoba, de gran interés e importancia para la conservación. Entre las aves acuáticas que alberga existen especies como fochas comunes (*Fulica atra*), ánades reales (*Anas platyrhynchos*), las garzas imperiales (*Ardea purpurea*), los patos colorados (*Netta rufina*) o chorlitejos chicos (*Charadrius dubius*). Otras más amenazadas son aguiluchos laguneros occidentales (*Circus aeruginosus*), la malvasía cabeciblancas (*Oxyura leucocephala*) o las cercetas pardillas (*Marmaronetta angustirostris*).

La malvasía cabeciblanca, el emblema de Zóñar

Desde la década de los setenta, Zóñar se convirtió en refugio para la malvasía cabeciblanca, que se encontraba en grave peligro de extinción. Junto con la laguna del Rincón, fueron su lugar de cobijo, iniciando una nueva etapa y escapando de la desaparición total de la especie. Actualmente la población de malvasía cabeciblanca en Zóñar es numerosa durante la época de invernada, aunque casi siempre se pueden observar ejemplares permanentes en la laguna.

Visitando la Reserva Natural

La Reserva Natural laguna de Zóñar se ubica a unos 4 Km de Aguilar de la Frontera (Autovía A-45 salida Km 40), accediendo a través de la carretera que une Aguilar con Puente Genil (A-304). Su entrada está señalizada y el camino asfaltado hasta llegar a la zona de aparcamiento. Desde allí podrás ver el Centro de Visitantes y hacer los tres senderos de uso público. Un kilómetro antes podrás disfrutar del Área Recreativa “Los villares de Zóñar”.

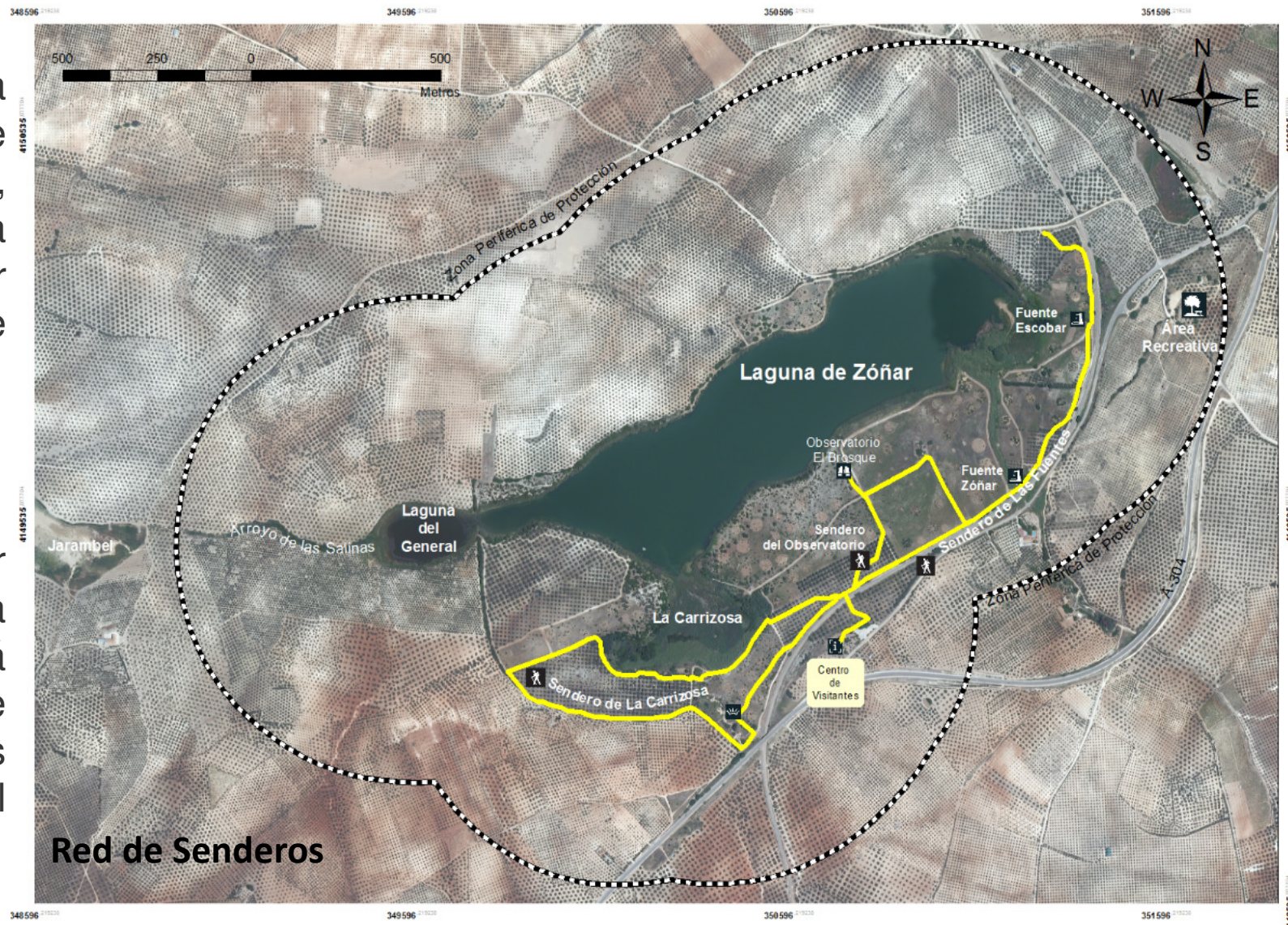

Red de Senderos



Esta laguna fue en origen propiedad del Marquesado de Priego y del Ducado de Medinaceli, predominando su aprovechamiento con huertas a su alrededor, cacerías de estorninos y de aves acuáticas, punto de abastecimiento de agua, etc. Actualmente la administración ha adquirido los terrenos que la rodean para aplicar políticas de conservación, de modo que es posible encontrar en estas pocas hectáreas más de 30 especies de aves acuáticas, constituyendo un verdadero “Oasis de Biodiversidad” en plena campiña cordobesa.

Estimado visitante:

Para contribuir con la conservación de este espacio natural debe recordar:

Deposite la basura en lugares adecuados y si no existen en el lugar en que se encuentra, llévesela consigo hasta el contenedor más próximo.

Utilice sólo los senderos o caminos acondicionados para la realización de itinerarios y acceso a los observatorios o miradores, sin salir de ellos.

No arroje colillas ni cerillas encendidas, el fuego es el mayor peligro para el medio natural. No dañe ni cause ningún perjuicio a la fauna y flora del entorno.

Para más información:

Delegación Territorial
C/Tomás de Aquino s/n
14071 - CÓRDOBA
Telf. 600-16-82-08

Centro de Visitantes Laguna de Zóñar

Carretera A-304 Km 4 (Aguilar - Puente Genil)

14920 Aguilar de la Frontera (Córdoba) Telf. 957-33-52-52

<https://www.juntadeandalucia.es/organismos/sostenibilidadmedioambienteyeconomiaazul.html>

www.ventanadelvisitante.es

<https://reservatuvisita.ecoturismoandaluz.com/>