aldea

PROGRAMA DE EDUCACIÓN AMBIENTAL
PARA LA COMUNIDAD EDUCATIVA

La Naturaleza y Tú

Propuesta de actividades

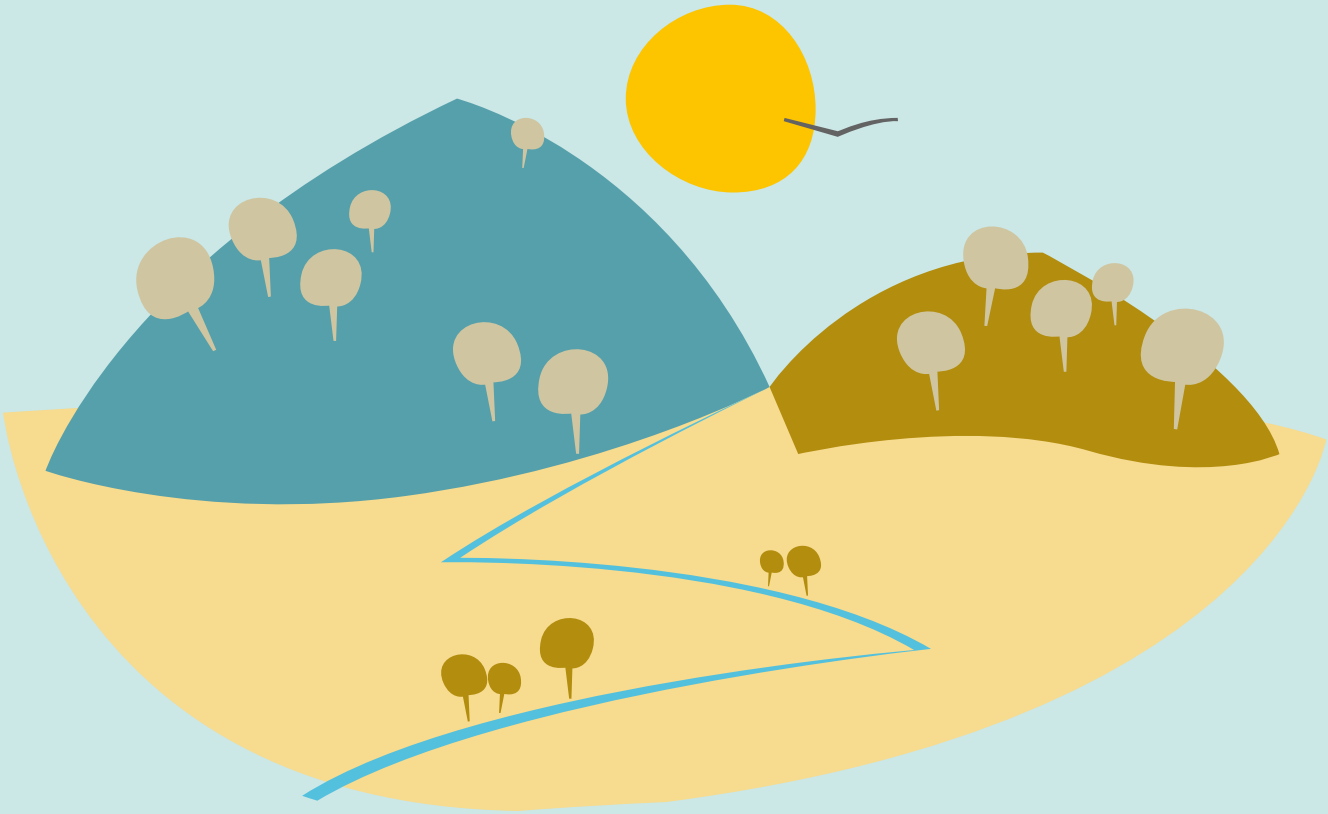

Nombre de la actividad

Descubriendo la Naturaleza con el P.N. Despeñaperros.

Áreas curriculares

Áreas relacionadas Educación Primaria y Secundaria

Ciencias del Medio natural, Lengua Castellana.

Competencias claves

Competencia en comunicación lingüística.
Competencia en el conocimiento y la interacción con el mundo físico y natural.
Competencia social y ciudadana.

Nivel educativo

Infantil y primer ciclo de primaria.

Esquema de desarrollo de la actividad

Trabajo previo de investigación / recopilación de información.
Salida de campo.
Presentación de resultados.

Actividades complementarias

Lecturas sobre componentes básicos del medio natural, seres vivos e inertes...
Creación de un mural donde el niño descubra que hay diferentes tipos de hojas.

Planteamiento general

El P.N. Despeñaperros en un lugar perfecto para adentrar a los niños en la naturaleza. Para muchos de ellos quizás sea su primera toma de contacto con un P.N. por lo que pretendemos dar a conocer y valorar los componentes básicos del medio natural, seres vivos e inertes, los cambios y transformaciones que se producen e iremos identificando tanto plantas, como animales herbívoros y carnívoros, desarrollando actitudes de cuidado, respeto y responsabilidad en su conservación.

Proceso paso a paso

Actividad 1.- INVESTIGACIÓN EN EL AULA. Se aconseja familiarizar al alumnado con los componentes básicos del medio natural (árboles, río, animales...)
Actividad 2.- VISITA AL CAMPO. Visita a la zona expositiva del centro de visitantes. Recorrido por sendero de uso público, en el que los niños entran en contacto directo con diferentes especies vegetales y animales dinamizado por diferentes juegos de sensibilización y juegos en los que descubran y experimenten a través de los diferentes sentidos.

Ideas para la acción

Crear dos murales, uno de seres vivos y otros de seres inertes dinamizado con tarjetas que ellos tendrán que ir pegando tras justificar.

Materiales necesarios

Corchos, tarjetas, material para pegar.

Preguntas para dinamizar

¿Tres beneficios que aportan los árboles?
¿Me sabrías decir de qué se alimenta un animal que es carnívoro? ¿Y un herbívoro?

Qué entiendes por...?

Qué entiendes por Bosque?

Otras actividades

Visita al CEDEFO de Santa Elena.
Picnic en el Área Recreativa de La Aliseda (lugar donde finaliza el sendero y la actividad).

Información complementaria
(recursos digitales)

http://www.juntadeandalucia.es/medioambiente.

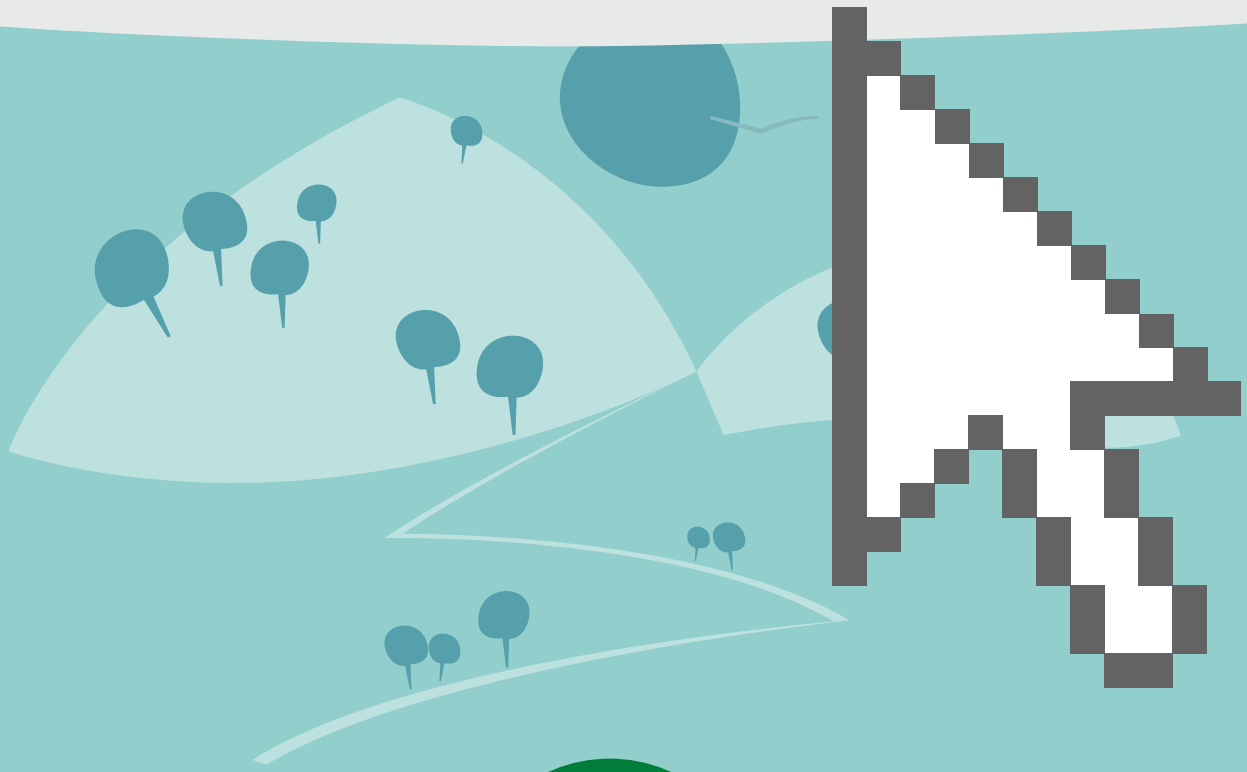

JUNTA DE ANDALUCIA
CONSEJERÍA DE EDUCACIÓN
CONSEJERÍA DE MEDIO AMBIENTE Y ORDENACIÓN DEL TERRITORIO