

BUENAS PRÁCTICAS



Deposite la basura en contenedores



No se permite la captura de animales



Camine por los senderos marcados



No se permite encender fuego



Respete los bienes y propiedades privadas



No se permite la recolección de plantas



Evite hacer ruido

Teléfono de emergencias: 112



JAÉN

PARQUE NATURAL
Despeñaperros

MÁS INFORMACIÓN

Centro de Visitantes Llano de las Américas.

Carretera JA-7102 Santa Elena - Miranda del Rey, Km 2. 23213 Jaén.

cvllanodelasamericas.amaya@juntadeandalucia.

ventanadelvisitante.



UNIÓN EUROPEA
Fondo Europeo Agrícola de Desarrollo Rural



Junta de Andalucía
Consejería de Sostenibilidad,
Medio Ambiente y Economía Azul

PARQUE NATURAL
Despeñaperros

JAÉN
Sendero

Balcón de
Despeñaperros



Junta de Andalucía
Consejería de Sostenibilidad,
Medio Ambiente y Economía Azul

OTRAS FIGURAS DE PROTECCIÓN



• TRAYECTO

Circular

• LONGITUD

3,8 km

• TIEMPO ESTIMADO

1 hora y 30 minutos

• DIFICULTAD

Baja

• TIPO CAMINO

Pista forestal y un pequeño tramo de senda.

• PAISAJE/VEGETACIÓN

Pinar de pino piñonero entremezclado con pino resinero, encinas, alcornoques y sotobosque de vegetación mediterránea. Vistas panorámicas sobre el Parque Natural.

• SOMBRA

Abundante

• AUTORIZACIÓN ESPECIAL

No es necesaria

• RECOMENDACIONES

Llevar agua potable, protección solar en época estival y vestimenta y calzado adecuados.

• PROVINCIA / MUNICIPIOS

Jaén / Santa Elena

• HOJAS DEL MTN 1:50.000

862

• COORDENADAS INICIO / FINAL

38° 20' 38" N, 3° 32' 11" W



CÓMO LLEGAR

Se inicia en el núcleo urbano de Santa Elena, junto al camping Despeñaperros, en el cruce de la calle Infanta Elena con la avenida de Andalucía.



APARCAMIENTOS

Dispone de un aparcamiento de unas 20 plazas al al inicio del mismo.



TRANSPORTE PÚBLICO

Se puede llegar en bus en transporte público hasta, prácticamente, el inicio del sendero, en Santa Elena (Jaén). Las principales empresas concesionarias de autobuses de la zona son el Consorcio de Transporte Metropolitano de Jaén (955 038 665) o bien Autocares Grupo Samar (902 25 70 25 - www.samar.es).



OTROS SENDEROS

En el Parque Natural encontramos otros senderos señalizados próximos a este, como son Barranco de Valdeazores, Castañar de Valdeazores, Empedraillo, Los Estrechos de Miranda, Molino del Batán y Barranco de la Niebla.

PERFIL DEL RECORRIDO

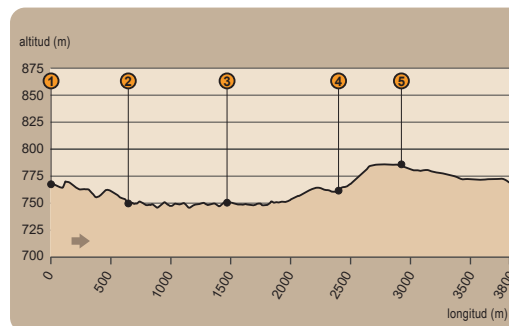

• DESNIVEL MÁXIMO

41 m

• COTA MÁXIMA

786 m

• COTA MÍNIMA

745 m

EL SENTIDO HISTÓRICO DE LAS REPOBLACIONES FORESTALES DE DESPEÑAPERROS

Refugio de bandoleros, los bosques de robles, alcornoques y encinas originarios de Despeñaperros sufrieron un importante revés tras la campaña de colonización de Carlos III. Las Nuevas Poblaciones de Sierra Morena se fundaron para crear nuevas vías de comunicación y favorecer la seguridad del flujo de personas y mercancías por un territorio que era paso obligado entre Andalucía y la meseta ibérica. El superintendente de este proyecto de colonización, que terminó acusado de hereje y acosado hasta el exilio por la Inquisición española, fue Pablo de Olavide.

Aunque Pablo de Olavide no pudo concluir su trabajo, las poblaciones consiguieron afianzarse en el territorio. Los cultivos agrícolas y la intensa explotación minera y ganadera acabaron deteriorando la cubierta vegetal. Y para cuando llegó el siglo XX, los bosques primitivos se habían sustituido en su mayoría por cultivos de subsistencia, pastizales y jarales.

Con la intención de recuperar y mejorar el estado de los bosques, la administración forestal española se hizo cargo de estos montes y emprendió una serie de trabajos forestales que duraron hasta mediados de los ochenta del siglo XX. Las actuaciones se centraron en los términos municipales de Santa Elena y Aldequemada, y consistieron en repoblaciones, principalmente, de pino piñonero y pino negral. Estos bosques aseguran la protección del suelo, suavizan las temperaturas extremas y regulan el régimen hidrológico, muy importante en un lugar con lluvias irregulares. En la actualidad, el bosque original de alcornoques, encinas y robles se abre paso entre los pinares, en un proceso continuo de recuperación de sus antiguos territorios.



Sendero



Balcón de Despeñaperros

Si hay un paisaje que impera en Despeñaperros, ese es el del bosque mediterráneo. En estos bosques, alcornoques y encinas se alternan con pinares de repoblación. Los pinares, sobre todo de pino negral y de pino piñonero, ocupan buena parte de la franja central del municipio de Santa Elena, una de las localidades fundadas en el siglo XVIII para colonizar Sierra Morena. El sendero está tan cerca de la población que encontramos el inicio en el propio casco urbano. Su trazado bordea el límite del parque natural para atravesar el corazón, siempre verde, del bosque de coníferas; y haciendo gala de su nombre, arroja una extraordinaria panorámica del monte de Despeñaperros y de algunos de sus hitos más relevantes.

Tan valioso, tan cerca

La señal de sendero [1] se encuentra junto a la fachada de acceso al camping Despeñaperros, en el cruce de la calle Infanta Elena con la avenida de Andalucía. En 100 metros en dirección noreste, unas escaleras nos introducen sin más preámbulos en el bosque. Desde el principio, una masa mixta de cedros, pinos, cipreses y encinas nos protege de manera intermitente de los rayos solares. Este tramo inicial forma parte de la zona de seguridad contra incendios del camping, por lo que se encuentra bastante despejado de matorral; en otoño, resulta un magnífico lugar para la recogida de setas.

Los envolventes sonidos del bosque nos invitan a soltar las cargas y vicisitudes cotidianas, y a disfrutar del privilegio de adentrarnos en un espacio natural protegido a tan solo unos pasos de la población. Así, con el tamborileo sobre los troncos del picapinos y las melodías del herrillo capuchino, el pinzón vulgar, el carbonero o el picogordo, nos dirigimos hacia el mirador [2]. Poco antes de llegar, la vegetación se vuelve más intrincada. Romeros, lavandas, gamones, matagallos y jaras se desarrollan bajo un arbolado dominado por el pino piñonero.



El Balcón de Despeñaperros

Que la vista se abre grandiosa, lo intuimos desde un trecho antes. Como la alfombra roja de un gran evento, la pista forestal desemboca en el Balcón de Despeñaperros: un mirador suspendido sobre la vieja carretera N-IV, que arroja una extraordinaria panorámica sobre el parque natural. Desde aquí se distinguen: el Monumento Natural de Los Órganos, el yacimiento íbero de La Cueva de los Muñecos, la Cueva Vacas de Retamoso, que posee importantes pinturas rupestres, el Collado de la Aviación y los accesos a Andalucía desde Castilla la Mancha, entre otros hitos, pues la vista abarca 180° y se extiende por todo el monte de Despeñaperros.

Continuamos por una antigua pista de saca de madera, que es uno de los aprovechamientos tradicionales de la zona. Y es que Santa Elena es una población dedicada a la explotación del monte, sobre todo a la caza, además del turismo y la ganadería bovina.

Los alcornoques son cada vez más abundantes. Conforme nos adentramos entre los árboles el sotobosque se espesa; el romero, la lavanda y las jaras nos impregnan con sus fragancias, podemos escuchar arrendajos, pinzones, mirlos, rabilargos e incluso mochuelos y búhos. También es posible sorprender en el pinar a la ardilla o, cuando menos, su rastro, pues mordisquea las piñas, que luego abandona sobre el suelo del bosque como mazorcas vacías, dejándoles un curioso penacho de escamas leñosas.

De negrales y piñoneros

En 900 metros notaremos un cambio en la vegetación [3]. La masa mixta de esta parte del sendero está formado por alcornoques, encinas, madroños y otras plantas típicamente



mediterránea, pero ya no hay cipreses ni cedros (en realidad estos árboles son especies exóticas que se introdujeron en el territorio sobre 1950, mediante una actuación de ajardinamiento de la época denominada “Proyecto de Embellecimiento de Despeñaperros”). La especie dominante aquí es el pino negral o resinero (*Pinus pinaster*), y lo va a seguir siendo durante el próximo kilómetro, hasta un cruce [4] justo en el límite sur del parque.

Desde el cruce, todo el flanco derecho del sendero, que corresponde al monte público, es masa pura de pino piñonero. A la izquierda, seguiremos viendo el negral hasta que el sendero se interne, 500 metros más adelante, en la zona de transición del paisaje forestal con el paisaje agrícola [5]. A partir de aquí y durante algo más de 800 metros, serán los olivos. fuente del aceite de oliva virgen extra y uno de los principales bienes de esta provincia, los que nos acompañen por la izquierda de regreso a Santa Elena.



Sendero

Balcón de Despeñaperros

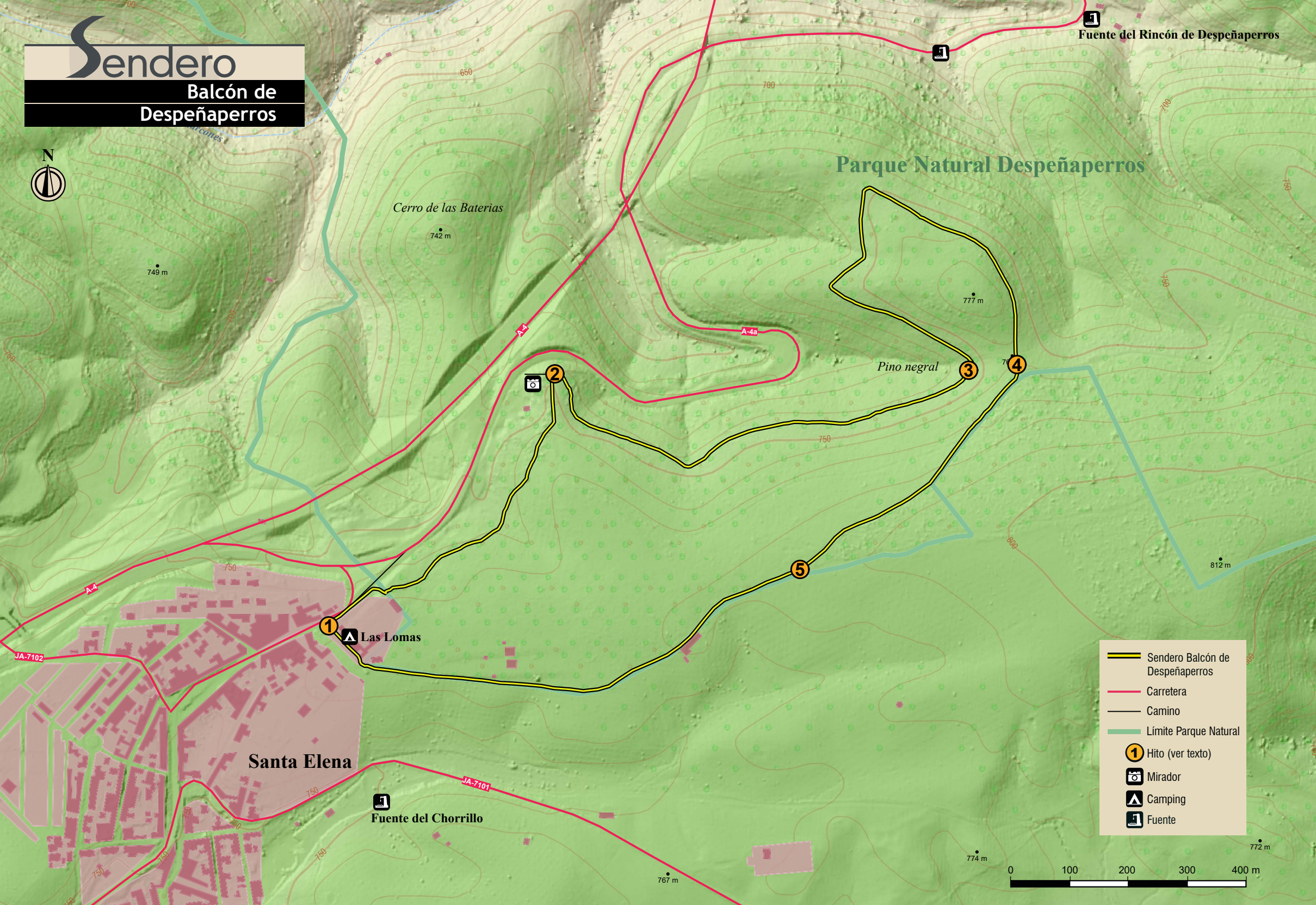

Fuente del Rincón de Despeñaperros

Parque Natural Despeñaperros

Cerro de las Baterías

Pino negral

Santa Elena

Las Lomas

Fuente del Chorrillo

- Sendero Balcón de Despeñaperros
- Carretera
- Camino
- Límite Parque Natural
- 1 Hito (ver texto)
- Mirador
- Camping
- Fuente

